

PROJEKT STAŁEJ ORGANIZACJI RUCHU

- TEMAT:** Projekt stałej organizacji ruchu dla zadania pn.: „Przebudowa drogi powiatowej nr 2730G na odc. od miejscowości Jaszczerek (DW nr 214) do miejscowości Leśna Jania (DP nr 2725G)”.
- ADRES OBIEKTU:** droga powiatowa nr 2730G na odcinku pomiędzy miejscowościami Jaszczerek i Leśna Jania, powiat starogardzki, województwo pomorskie.
- INWESTOR:** POWIATOWY ZARZĄD DRÓG W STAROGARDZIE GDAŃSKIM
ul. Mickiewicza 9
83-200 Starogard Gdański
- OPRACOWANIE:** SIGMA TRANSFER Sp. z o.o.
ul. Wodnika 34
11-034 Tomaszkowo

WYSZCZEGÓLNIENIE	IMIĘ I NAZWISKO	DATA	PODPIS
Projektant	mgr inż. Marek Kotowski	czerwiec 2020	

SIGMA TRANSFER SP. Z O.O.

projekty@sigmatransfer.pl
UL. WODNIKA 34
11-034 TOMASZKOWO

www.sigmatransfer.pl
REGON 362007881
NIP 739-387-67-95

SPIS TREŚCI

1. PROJEKT STAŁEJ ORGANIZACJI RUCHU	3
1.1. PRZEDMIOT OPRACOWANIA.....	3
1.2. PODSTAWA OPRACOWANIA	3
1.3. CEL OPRACOWANIA.....	3
1.4. CHARAKTERYSTYKA DROGI.....	3
1.5. OPIS PROJEKTOWANEJ ORGANIZACJI RUCHU.....	4
1.5.1. ZNAKI DROGOWE	4
OZNAKOWANIE PIONOWE	4
OZNAKOWANIE POZIOME	6
URZĄDZENIA BEZPIECZEŃSTWA RUCHU DROGOWEGO	7
1.6. OGÓLNE ZASADY OZNAKOWANIA.....	7
1.7. TERMIN WPROWADZENIA ORGANIZACJI RUCHU	8
2. TABELA UZGODNIENÍ	9
CZĘŚĆ RYSUNKOWA PROJEKTU.....	16

1. PROJEKT STAŁEJ ORGANIZACJI RUCHU

1.1. PRZEDMIOT OPRACOWANIA

Przedmiotem opracowania jest projekt oznakowania i organizacji ruchu dla drogi powiatowej nr 2730G na odcinku od miejscowości Jaszczerek (skrzyżowanie z drogą wojewódzką nr 214) do miejscowości Leśna Jania (skrzyżowanie z drogą powiatową nr 2725G).

1.2. PODSTAWA OPRACOWANIA

- Umowa z inwestorem
- Wizja lokalna
- Ustawa z dnia 20 czerwca 1997 r. - Prawo o ruchu drogowym (Dz.U. 2020r. poz 110, 284),
- Ustawa z dnia 21 marca 1985 roku o drogach publicznych (Dz.U. 2020 poz.470),
- Rozporządzenie Ministra Infrastruktury z dnia 14 kwietnia 2017r w sprawie szczegółowych warunków zarządzania ruchem na drogach oraz wykonywania nadzoru nad tym zarządzaniem (Dz.U. 2017 poz. 784),
- Rozporządzenie Ministrów Transportu i Gospodarki Morskiej oraz Spraw Wewnętrznych i Administracji z dnia 31.07.2002r w sprawie znaków i sygnałów drogowych (Dz.U. 2019 poz. 2310),
- Załączniki nr 1-4 do rozporządzenia Ministra Infrastruktury z dnia 3 lipca 2003r w sprawie szczegółowych warunków technicznych dla znaków i sygnałów drogowych oraz urządzeń bezpieczeństwa ruchu drogowego i warunków ich usytuowania na drodze (Dz.U. 2015 poz.1314).

1.3. CEL OPRACOWANIA

Celem opracowania jest bezpieczne oraz prawidłowe oznakowanie drogi powiatowej nr 2730G na odcinku pomiędzy DW nr 214 i DP nr 2725G, oraz na skrzyżowaniach z tymi drogami.

1.4. CHARAKTERYSTYKA DROGI

Stan istniejący

Istniejąca droga powiatowa nr 2730G na odc. od miejscowości Jaszczerek (DW nr 214) do miejscowości Leśna Jania (DP nr 2725G) posiada nawierzchnie bitumiczną na całym odcinku.

Parametry drogi istniejącej:

- przekrój drogowy,
- szerokość jezdni zmienna od 4,5 m do 6 m,
- nawierzchnia bitumiczna,
- szerokość poboczy zmienna 0,5 m – 1,5 m.

Trasa omawianego odcinka drogi złożona jest z odcinków prostych oraz łuków poziomych. Wzdłuż drogi występują zjazdy indywidualne oraz publiczne.

Istniejące oznakowanie DP nr 2730G przedstawiono na planie sytuacyjnym i zostanie ono wykorzystane w projekcie stałej organizacji ruchu dla zadania pn. „Przebudowa drogi powiatowej nr 2730G na odc. od miejscowości Jaszczerek (DW nr 214) do miejscowości Leśna Jania (DP nr 2725G).

1.5. OPIS PROJEKTOWANEJ ORGANIZACJI RUCHU

Organizacja ruchu przewiduje wykonanie oznakowania pionowego oraz oznakowania poziomego w miejscach zlokalizowanych zgodnie z planem sytuacyjnym.

1.5.1. ZNAKI DROGOWE

OZNAKOWANIE PIONOWE

Wszystkie znaki należy przymocować do słupków z rur stalowych zabetonowanych trwale do gruntu. Nowe znaki powinny być wykonane z folii odbłaskowej II generacji oraz być wielkości średniej (S), ze względu na rodzaj drogi – droga powiatowa.

Zestawienie istniejącego oznakowania pionowego do przeniesienia:

Nazwa	Wielkość	Typ folii odbłaskowej	Szt.
E-18a	Średnie	II	1
E-17a	Średnie	II	1

Razem tablic szt.= 2

Razem słupków podwójnych szt.=1

SIGMA TRANSFER SP. Z O.O.

projekty@sigmatransfer.pl
UL. WODNIKA 34
11-034 TOMASZKOWO

www.sigmatransfer.pl
REGON 362007881
NIP 739-387-67-95

Zestawienie istniejącego oznakowania pionowego:

Nazwa	Wielkość	Szt.
A-1	Średnie	2
A-18b	Średnie	4
A-2	Średnie	2
A-3	Średnie	1
A-4	Średnie	1
A-6a	Średnie	2
A-7	Średnie	5
B-19	Średnie	1
B-33	Średnie	2
D-15	Średnie	3
D-2	Średnie	2
D-42	Średnie	1
D-43	Średnie	1
E-13	Średnie	1
E-13	Średnie	1
E-17a	Średnie	2
E-18a	Średnie	2
E-2a	Średnie	4
E-4	Średnie	16
E-5	Średnie	1
T-1	Średnie	1
T-2	Średnie	2
T-3	Średnie	2
T-4	Średnie	1

Razem tablic szt.= 60

Razem słupków szt.=25

Razem słupków podwójnych szt.=13

SIGMA TRANSFER SP. Z O.O.

projekty@sigmatransfer.pl
UL. WODNIKA 34
11-034 TOMASZKOWO

www.sigmatransfer.pl
REGON 362007881
NIP 739-387-67-95

Zestawienie projektowanego oznakowania pionowego:

Nazwa	Wielkość	Szt.
A-4	Średnie	2
A-7	Średnie	1
D-1	Średnie	4

Razem tablic szt.= 7

Razem słupków szt.=7

OZNAKOWANIE POZIOME

Wszystkie znaki należy wykonać przy użyciu mas chemoutwardzalnych wykonane jako grubowarstwowe o gr. 2,0 mm do trwałego oznakowania nawierzchni dróg koloru białego.

Zestawienie projektowanego oznakowania poziomego:

Nazwa	Dł./Pow/Szt.	Pow. mal.	Pow. mal. 2
P-13	117.901	30.94	0.00
P-17	60.000	9.12	0.00
P-1a	505.497	20.22	0.00
P-1b	4694.089	187.76	0.00
P-1e	373.439	44.91	0.00
P-4	1421.269	341.11	0.00

Całkowita pow. malowania [m2]= 634.06Całkowita pow. malowania 2 [m2]= 0.00

Łącznie pow. malowania [m2]= 634.06

URZĄDZENIA BEZPIECZEŃSTWA RUCHU DROGOWEGO

Z uwagi na potrzebę zwiększenia bezpieczeństwa ruchu na drogach powiatowych projektuje się urządzenia bezpieczeństwa ruchu drogowego w postaci słupków U-2 na zjazdach.

Zestawienie projektowanego oznakowania poziomego:

Lp.	Urządzenie	szt.
	U-2	22
	razem	22

1.6. OGÓLNE ZASADY OZNAKOWANIA

Oznakowanie wykonać zgodnie z:

- Rozporządzenie Ministrów Transportu i Gospodarki Morskiej oraz Spraw Wewnętrznych i Administracji z dnia 31.07.2002r w sprawie znaków i sygnałów drogowych (Dz.U. 2019 poz. 2310),
- Rozporządzeniem Ministra Infrastruktury z dnia 3 lipca 2003r w sprawie szczegółowych warunków technicznych dla znaków i sygnałów drogowych oraz urządzeń bezpieczeństwa ruchu drogowego i warunków ich usytuowania na drodze (Dz.U. 2015 poz.1314),
- Rozporządzenie Ministra Infrastruktury z dnia 14 kwietnia 2017r w sprawie szczegółowych warunków zarządzania ruchem na drogach oraz wykonywania nadzoru nad tym zarządzaniem (Dz.U. 2017 poz. 784).

Znaki należy umieszczać w odległości:

- min. 0,50m od krawędzi pobocza w przekroju drogowym,
- 0,50m±2,00m od krawędzi jezdni w przekroju ulicznym,
- 0,50m±2,00m od krawędzi jezdni w przekroju ulicznym dla słupków umieszczonych na wysięgnikach (długość wysięgnika należy dostosować tak, aby ww. odległość była zachowana).

Odległość znaku od jezdni mierzy się w poziomie od krawędzi jezdni do najbliższego skrajnego punktu tarczy znaku (trójkąta, koła, kwadratu, prostokąta) lub tablicy (Dz.U. nr 220, poz. 2181 pkt 1.5.3. rys. 1.5.6.)

SIGMA TRANSFER SP. Z O.O.

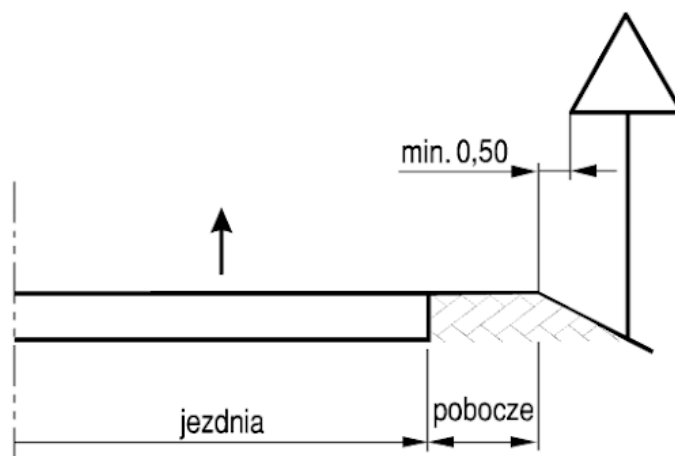

Znaki należy umieszczać na wysokości:

- min. 2,00m od poziomu terenu przy usytuowaniu w poboczu,
- min. 2,20m od poziomu terenu przy usytuowaniu w chodniku,
- min. 2,50m od poziomu terenu przy usytuowaniu na słupku z wysięgnikiem.

Wysokość mocowania tarcz znaków mierzy się w pionie, licząc od powierzchni pobocza, chodnika lub drogi dla rowerów do dolnej krawędzi tablicy znaku (Dz.U. nr 220, poz. 2181 pkt 1.5.3. rys. 1.5.7.).

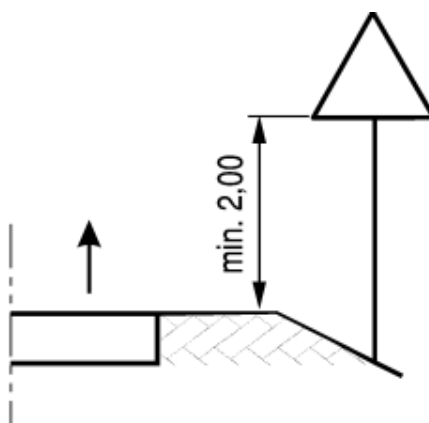

1.7. TERMIN WPROWADZENIA ORGANIZACJI RUCHU

Planowany termin wprowadzenia stałej organizacji ruchu drogowego IV kwartał 2022r. Dokładny termin zostanie przekazany przez wykonawcę robót do Powiatowego Zarządu Dróg w Starogardzie Gdańskim, zarządcy ruchu - Starosty Powiatu Starogardzkiego oraz właściwego Komendanta Policji na 7 dni roboczych przed planowanym rozpoczęciem prac.

SIGMA TRANSFER SP. Z O.O.

projekty@sigmatransfer.pl
UL. WODNIKA 34
11-034 TOMASZKOWO

www.sigmatransfer.pl
REGON 362007881
NIP 739-387-67-95

2. TABELA UZGODNIEŃ

Projekt stałej organizacji ruchu dla zadania pn.: „Przebudowa drogi powiatowej nr 2730G na odc. od miejscowości Jaszczerek (DW nr 214) do miejscowości Leśna Jania (DP nr 2725G)”.

SIGMA TRANSFER SP. Z O.O.

projekty@sigmatransfer.pl
UL. WODNIKA 34
11-034 TOMASZKOWO

www.sigmatransfer.pl
REGON 362007881
NIP 739-387-67-95



ST.KP. 37. 632. 2020.

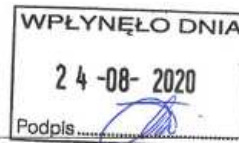

DIF-DR.8022.586.2020

Gdańsk, dnia 17 sierpnia 2020 r.

Sigma Transfer Sp. z o.o.
ul. Wodnika 34
11-034 Tomaszkowo

Działając na podstawie art. 10 ust. 4 ustawy z dnia 20 czerwca 1997 r. Prawo o ruchu drogowym (tekst jednolity Dz. U. 2020, poz. 110 z późn. zmianami) oraz § 3 ust. 1 pkt. 1, 3 i § 8 ust. 2 pkt. 1a rozporządzenia Ministra Infrastruktury z dnia 23 września 2003 r. w sprawie szczegółowych warunków zarządzania ruchem na drogach oraz wykonywania nadzoru nad tym zarządzaniem (tekst jednolity Dz. U. 2017 poz. 784) zatwierdzam w części obejmującej skrzyżowanie z drogą wojewódzką nr 214 w miejscowości Jaszczerek stałą organizację ruchu na podstawie projektu organizacji ruchu dla zadania „Przebudowa drogi powiatowej nr 2730G na odcinku od miejscowości Jaszczerek do miejscowości Leśna Jania”.

Opieczętowny projekt (załącznik nr 1) stanowi integralną część zatwierdzenia.

Termin wprowadzenia nowej stałej organizacji ruchu: 30.12.2022 r.

Projekt posiada wymagane opinie Komendanta Wojewódzkiego Policji w Gdańsku nr WRd.5321-322/2020 z dnia 30.04.2020 r.; Zarządu Dróg Wojewódzkich w Gdańsku nr WZPD.4470.372.2020.AS z dnia 13.07.2020 r. oraz Starosty Starogardzkiego nr KD.7121.166.2020 z dnia 25.06.2020 r.

Zgodnie z § 12 ust. 1 ww. rozporządzenia jednostka wprowadzająca organizację ruchu zawiadamia organ zarządzający ruchem, zarząd drogi oraz właściwego komendanta Policji o terminie jej wprowadzenia, co najmniej na 7 dni przed dniem wprowadzenia organizacji ruchu. Zgodnie z § 12 ust. 4, jeżeli w terminie, o którym mowa w § 8 ust. 7, brak jest zawiadomienia, o którym mowa w § 12 ust. 1, organ zarządzający ruchem poinformuje zarząd drogi o utracie ważności zatwierdzonej organizacji ruchu.

Otrzymują:

1. Adresat
2. Zarząd Dróg Wojewódzkich w Gdańsku
3. Rejon Dróg Wojewódzkich w Starogardzie Gdańskim
4. aa

sprawa prowadzi:
Katarzyna Kosciukiewicz
tel.: (58) 32 60 364
e-mail: k.kosciukiewicz@pomorskie.eu

z up. Marszałka Województwa Pomorskiego
Przysztof Czopek
DYREKTOR
DEPARTAMENTU INFRASTRUKTURY

Urząd Marszałkowski Województwa Pomorskiego, ul. Okopowa 21/27, 80-810 Gdańsk
tel.: 58 32 60 555, fax: 58 32 60 556, e-mail: info@pomorskie.eu, www.pomorskie.eu, www.urzad.pomorskie.eu

SIGMA TRANSFER SP. Z O.O.

projekty@sigmatransfer.pl
UL. WODNIKA 34
11-034 TOMASZKOWO

www.sigmatransfer.pl
REGON 362007881
NIP 739-387-67-95

STAROSTWO POWIATOWE
w Starogardzie Gdańskim
83-200 Starogard Gdański
ul. Kościuszki 17 (43)

KD.7121.166.2020

ST.KP.37.442.2020



Starogard Gd., dnia 25.06.2020r.

Sigma Transfer Sp. z o. o.
ul. Wodnika 34
11-034 Tomaszkowo

Na podstawie art. 10 ust. 5 ustawy z dnia 20 czerwca 1997r. Prawo o ruchu drogowym (Dz. U. 2020, 110 ze zm.), § 6.1 Rozporządzenia Ministra Infrastruktury z dnia 23 września 2003r. w sprawie szczegółowych warunków zarządzania ruchem na drogach (Dz. U. 2017, 784 ze zm.) oraz §1 Zarządzenia Nr 79/2019 Starosty Starogardzkiego z dnia 20 września 2019r. w sprawie upoważnień do wydawania decyzji administracyjnych, postanowień i zaświadczeń w sprawach z zakresu administracji publicznej ze zm. Wydział Komunikacji, Transportu i Dróg Starostwa Powiatowego w Starogardzie Gdańskim **zatwierdza projekt stałej organizacji ruchu dla zadania pn. „Przebudowa drogi powiatowej nr 2730G na odc. do miejscowości Jaszczerek (DW nr 214) do miejscowości Leśna Jania (DP nr 2729G).**

Ponadto na podstawie § 7 ust. 2 pkt. 5 Rozporządzenia Ministra Infrastruktury z dnia 23 września 2003r. w sprawie szczegółowych warunków zarządzania ruchem na drogach oraz wykonywania nadzoru nad tym zarządzaniem (Dz. U. 2017.784 ze zm.) pozytywnie opiniuje:
w/w projekt w zakresie wykonania oznakowania w pasie drogi wojewódzkiej nr 214.

W/w projekt został opieczetowany pieczęcią Starostwa Powiatowego w Starogardzie Gdańskim i stanowi on integralną część zatwierdzenia.

Termin wykonania **stałej** organizacji ruchu - **01.10.2021r. - 31.12.2021r.**

Jednostka wprowadzająca organizację ruchu zawiadamia organ zarządzający ruchem, zarząd drogi oraz właściwego komendanta Policji o terminie jej wprowadzenia, co najmniej na 7 dni przed dniem wprowadzania organizacji ruchu.

Należy powiadomić pisemnie Wydział Komunikacji, Transportu i Dróg Starostwa Powiatowego w Starogardzie Gd. o terminie wykonania organizacji ruchu.

Otrzymują:

1. Adresat,
2. A/a.

Do wiadomości:

1. Powiatowy Zarząd Dróg w Starogardzie Gd.,
2. KPP. Wydział Ruchu Drogowego w Starogardzie Gd.

Z up. Starosty
Margarita Kucharska
Z-ca Naczelnika Wydziału Komunikacji

SIGMA TRANSFER SP. Z O.O.

projekty@sigmatransfer.pl
UL. WODNIKA 34
11-034 TOMASZKOWO

www.sigmatransfer.pl
REGON 362007881
NIP 739-387-67-95



ZARZĄD DRÓG WOJEWÓDZKICH w GDAŃSKU

80-778 Gdańsk, ul. Mostowa 11A
Sekretariat tel. (58) 320-20-28; tel. / fax. (58) 320-20-25
www.zdwgdansk.pl email: sekretariat@zdwgdansk.pl



ST.KP.37.498.2020

WZPD.4470.372.2020.AS
L.dz. 2/214



Gdańsk, 13 lipca 2020 r.

POLECONY

SIGMA TRANSFER SP. Z O.O.
ul. Wodnika 34
11-034 Tomaszkowo

Opinia

Zgodnie z § 7 ust. 2 pkt 4 rozporządzenia Ministra Infrastruktury z dnia 23 września 2003 r. w sprawie szczegółowych warunków zarządzania ruchem na drogach oraz wykonywania nadzoru nad tym zarządzaniem (t.j. Dz.U. z 2017 r., poz. 784), Zarząd Dróg Wojewódzkich w Gdańsku **opiniuje** Projekt stałej organizacji ruchu dla zadania pn: *Przebudowa drogi powiatowej nr 2730G na odc. Od miejscowości Jaszczerek (DW nr 214) do miejscowości Leśna Jania (DP nr 2725G).*

Inwestor: Powiatowy Zarząd Dróg w Starogardzie Gdańskim, ul. Mickiewicza 9, 83-200 Starogard Gdański.

Projekt, którego dotyczy niniejsza opinia, opieczetowano pieczęcią ZDW w Gdańsku – załącznik nr 1.

Informujemy również, że zgodnie z art. 10 ust. 4 ustawy z dnia 20 czerwca 1997 r. Prawo o ruchu drogowym (Dz.U. 2017 r., poz. 128) oraz z § 6 ust. 1 ww. rozporządzenia projekt organizacji ruchu **podlega zatwierdzeniu** przez Marszałka Województwa Pomorskiego, Urząd Marszałkowski Województwa Pomorskiego Departament Infrastruktury, ul. Okopowa 21/27, 80-810 Gdańsk.

DYREKTOR
Stach
inż. Grzegorz Stachowiak

Otrzymują:

1. Adresat,
Do wiadomości:
2. Urząd Marszałkowski Województwa Pomorskiego Departament Infrastruktury, ul. Okopowa 21/27, 80-810 Gdańsk,
3. a/a.

Sprawy prowadzi:
Adam Skórka
tel. (58) 3264952

Administrator danych
Administrator, czyli podmiot decydujący o tym, które dane osobowe będą przetwarzane oraz w jakim celu, i jakim sposobem, jest Zarząd Dróg Wojewódzkich w Gdańsku, ul. Mostowa 11A, 80-778 Gdańsk, email: sekretariat@zdwgdansk.pl
Inspektor ochrony danych
We wszystkich sprawach dotyczących ochrony danych osobowych, macie Państwo prawo skontaktować się z naszym Inspektorem ochrony danych na adres mailowy: iodo@zdwgdansk.pl
Cel przetwarzania
Celem przetwarzania Państwa danych osobowych jest nawiązanie kontaktu i załatwienie sprawy.
Podstawa przetwarzania danych
Państwa dane osobowe przetwarzamy na podstawie art. 6, ust. 1, lit. c) RODO w związku z zapisami ustawy z dnia 14 czerwca 1960 r. - Kodeks postępowania administracyjnego oraz innych przepisów prawa, na których opiera się działalność administratora. Podanie danych wynikających z tych przepisów prawa jest obowiązkowe.
Odniesienie do przepisów prawa
Państwa dane osobowe będą przetwarzane zgodnie z kategorią archiwalizacyjną, do której zakwalifikowana została sprawa, chyba że przepisy przewidują dłuższy okres przechowywania dla tych danych.
Odbiorcy danych
Odbiorcami Państwa danych osobowych są podmioty uprawnione do ujawnienia ich danych na mocy przepisów prawa. Są nimi również podmioty, które świadczą nam usługi (np. usługi informatyczne).
Prawo osób
Macie Państwo prawo do: ochrony swoich danych osobowych, dostępu do nich, usunięcia ich kopii, sprostowania, prawo do usunięcia danych lub ograniczenia ich przetwarzania oraz prawo wniesienia skargi do Prezesa Urzędu Ochrony Danych Osobowych (ul. Stawki 2, 00-193 Warszawa, e-mail: kancelaria@uodo.gov.pl).

ST. KP. 37, 316.2020.



Powiatowy Zarząd Dróg w Starogardzie Gdańskim

83-200 Starogard Gdański, ul. Mickiewicza 9
tel. 58/562-34-61 fax. 58/562-34-62
www.pzdsg.pl e-mail: pzdsg@pzdsg.pl
REGON 191687260 NIP 592-18-78-941



Starogard Gdański, dnia 07.05.2020 r.

PZD.410.47.2020.PCh

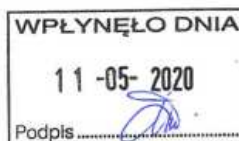

SIGMA TRANSFER Sp. z o.o.
ul. Wodnika 34
11-034 Tomaszkowo

Opinia

Powiatowego Zarządu Dróg Starogard Gdański dotycząca **Projektu stałej organizacji ruchu dla zadania pn. „Przebudowa drogi powiatowej nr 2730G na odc. od miejscowości Jaszczerek (DW nr 214) miejscowości Leśna Jania (DP nr 2729G).**

Na podstawie art. 21 ust. 1a ustawy z dnia 21 marca 1985 r. o drogach publicznych (tj. Dz. U. z 2020 r., poz. 470) i § 7 ust. 2 pkt. 4 Rozporządzenia Ministra Infrastruktury z dnia 23 września 2003 r. w sprawie szczegółowych warunków zarządzania ruchem na drogach oraz wykonywania nadzoru nad tym zarządzaniem (tj. Dz. U. z 2017 r., poz. 784), Powiatowy Zarząd Dróg w Starogardzie Gdańskim opiniuje z upoważnienia zarządcy drogi publicznej powiatowej nr 2730G (Przewodnik)-DW nr 214-Kopytkowo przedłożony w 2 egz. **projekt stałej organizacji ruchu bez uwag.**

Niniejsza opinia stanowi załącznik oraz integralną część „Projektu ...”, który ostemplowano pieczęcią PZD Starogard Gdański na wszystkich stronach opracowania w 2 egz.

Informuję również, że zgodnie z art. 10 ust. 5 Ustawy z dnia 20 czerwca 1997 r. Prawo o ruchu drogowym (tj. Dz. U. z 2020 r. poz. 110 ze zm.) oraz § 6 ust. 1 w/w Rozporządzenia projekt organizacji ruchu podlega zatwierdzeniu przez Starostę Starogardzkiego, po wcześniejszym uzyskaniu opinii Komendy Powiatowej Policji w Starogardzie Gdańskim.

Niezależnie od obowiązków organów administracji publicznej przewidzianych w ustawie z dnia 14 czerwca 1960 r. Kodeks postępowania administracyjnego (tj. Dz. U. z 2018 r., poz. 2096 ze zm.) niniejszym realizuję obowiązek informacyjny, o którym mowa w art. 13 Rozporządzenia Parlamentu Europejskiego i Rady (UE) 2016/679 z dnia 27 kwietnia 2016 r. w sprawie ochrony osób fizycznych w związku z przetwarzaniem danych osobowych i w sprawie swobodnego przepływu takich danych oraz uchylenia dyrektywy 95/46/WE (ogólne rozporządzenie o ochronie danych „RODO”). Informujemy o zasadach przetwarzania Pani/Pana danych osobowych oraz o przysługujących Pani/Panu uprawnieniach:

1. Administratorem danych osobowych jest Powiatowy Zarząd Dróg w Starogardzie Gdańskim, ul. Mickiewicza 9, 83-200 Starogard Gdański, tel. 58 562 34 61, e-mail: pzdsg@pzdsg.pl
2. Dane kontaktowe Inspektora Ochrony Danych: e-mail: iod@pzdsg.pl
3. Administrator przetwarza dane osobowe na podstawie art. 6 ust. 1 lit. c) RODO w związku z przepisami powszechnie obowiązującego prawa.
4. Pani/Pana dane osobowe przetwarzane są w celu wypełnienia obowiązków prawnych ciążących na Administratorze.
5. Odbiorcami Pani/Pana danych osobowych mogą być organy władzy publicznej oraz podmioty wykonujące zadania publiczne lub działające na zlecenie organów władzy publicznej, w zakresie i w celach, które wynikają z przepisów powszechnie obowiązującego prawa oraz inne podmioty, które na podstawie stosownych umów podpisanych z Administratorem przetwarzają dane osobowe.

Strona 1 z 2

SIGMA TRANSFER SP. Z O.O.

projekty@sigmatransfer.pl
UL. WODNIKA 34
11-034 TOMASZKOWO

www.sigmatransfer.pl
REGON 362007881
NIP 739-387-67-95

Komenda Powiatowa Policji
w Starogardzie Gdańskim

Starogard Gd., dnia 29.04.2020 roku

5 T. K P. 34. 304. 1020

Rd. 5321- 59/2020

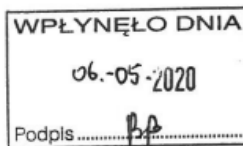

SIGMA Transfer sp. z o.o.
ul. Wodnika 34
11-034 Tomaszkowo

Na podstawie Rozporządzenia Ministra Infrastruktury z dnia 23 września 2003 roku w sprawie szczegółowych warunków zarządzania ruchem na drogach oraz wykonywania nadzoru nad tym zarządzaniem (Dz. U. Nr 177 poz. 1729), pozytywnie opiniuję:

- projekt stałej organizacji ruchu dla zadania pn.: „Przebudowa drogi powiatowej nr 2730G na odcinku od miejscowości Jaszczerek (DW nr 214) do miejscowości Leśna Jania (DP nr 2729G)”

KOMENDANT
POWIATOWY POLICJI
w Starogardzie Gdańskim
insp. Bogusław Ziemia

wyk.M.B."Rd.", egz. 2
- egz. 1 – adresat,
- egz. 2 – a/a.

Komenda Wojewódzka Policji
w Gdańsku
Wydział Ruchu Drogowego

Gdańsk, dnia 30 kwietnia 2020 roku

WRD. 5321-322/2020

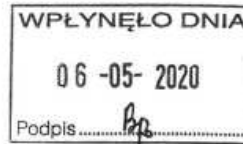

SR. K.P. 37.303-2020

Sigma Transfer sp. z o.o.
ul. Wodnika 34
11-034 Tomaszkowo

Na podstawie Rozporządzenia Ministra Infrastruktury z dnia 23 września 2003 roku, w sprawie szczegółowych warunków zarządzania ruchem na drogach oraz wykonywania nadzoru nad tym zarządzaniem (Dz. U. z 2017 poz. 784), pozytywnie opiniuję:

- **projekt stałej organizacji ruchu w ciągu drogi wojewódzkiej nr 214 w miejscowości Jaszczerek związku z przebudową drogi powiatowej nr 2730G w rejonie skrzyżowania.**

Przed przystąpieniem do robót proszę o powiadomienie właściwego Komendanta Powiatowego Policji o wprowadzaniu zmian w organizacji ruchu drogowego.

W załączeniu 2 egz. projektu.

Wyk. 1 egz.
1 – Adresat
2 – a/a
Wyk. M.Cz.

Do wiadomości:
Departament Infrastruktury
Urzędu Marszałkowskiego
w Gdańsku
Fax 058-326-86-17

KOMENDANT
WOJEWÓDZKI POLICJI W GDAŃSKU
p. up. Zastępcy Komendanta
Wydziału Ruchu Drogowego
KWP w Gdańsku
kom. Robert Makowski
[signature]

CZĘŚĆ RYSUNKOWA PROJEKTU

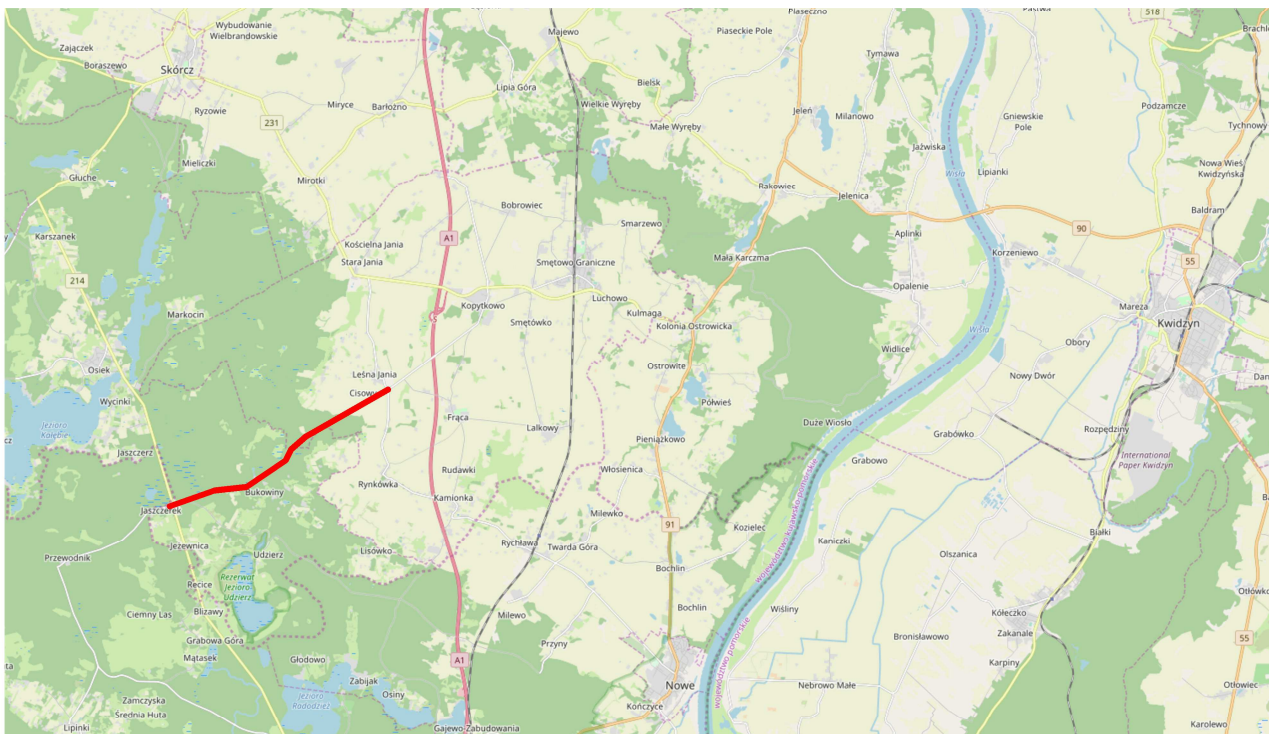



źródło: <https://www.openstreetmap.org>

Legenda:



lokalizacja drogi

Projekt: Przebudowa drogi powiatowej nr 2730G na odc. od miejscowości Jaszczerek (DW nr 214) do miejscowości Leśna Jania (DP nr 2729G)			
Branża: Drogowa (D)			
Obiekt: droga powiatowa nr 2730G			
Inwestor:  Powiatowy Zarząd Dróg w Starogardzie Gdańskim ul. Mickiewicza 9 83-200 Starogard Gdański		Główny projektant:  SIGMA TRANSFER Sp. z o.o. 11-034 Tomaszkowo, ul. Wodnika 34, tel. +48 883 325 410	
Rysunek: Plan orientacyjny - stała organizacja ruchu		Data: lipiec 2020	Skala: 1:10 000
Projektował (branża drogowa): mgr inż. Marek Kotowski		Nr upr. WAM/0051/POOD/12	Podpis: Rys: PSOR.00

Działka: 380 - obr. Bukowiny, 80, 387, 2, 1, 2 obr. Szczepnia
Nr ark. mapy: 6.206.25.17.4; 6.206.25.18.3, 1, 2
Układ odniesienia: układ wsp. płaskich -2000 strefa 6(18), układ wys. - EVRF2007
ID GG-II.6640.3142.2019

UWAGA: Nie wyklucza się istnienia urządzeń podziemnych nie zgłoszonych do inwentaryzacji, o których brak jest danych w branżach.
Dla działek objętych zakresem nie prowadzono badania księgi wieczystej pod względem występowania ewentualnych obciążeń służebnościami gruntowymi.
Ark. m 1(10)

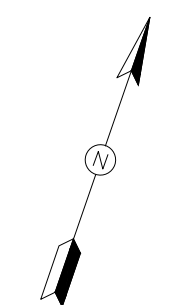

R=3000.000m
L=7.829m
Δ=0.1495
X:6533863.45
Y:5954041.83
f: 0.00
c: 7.83

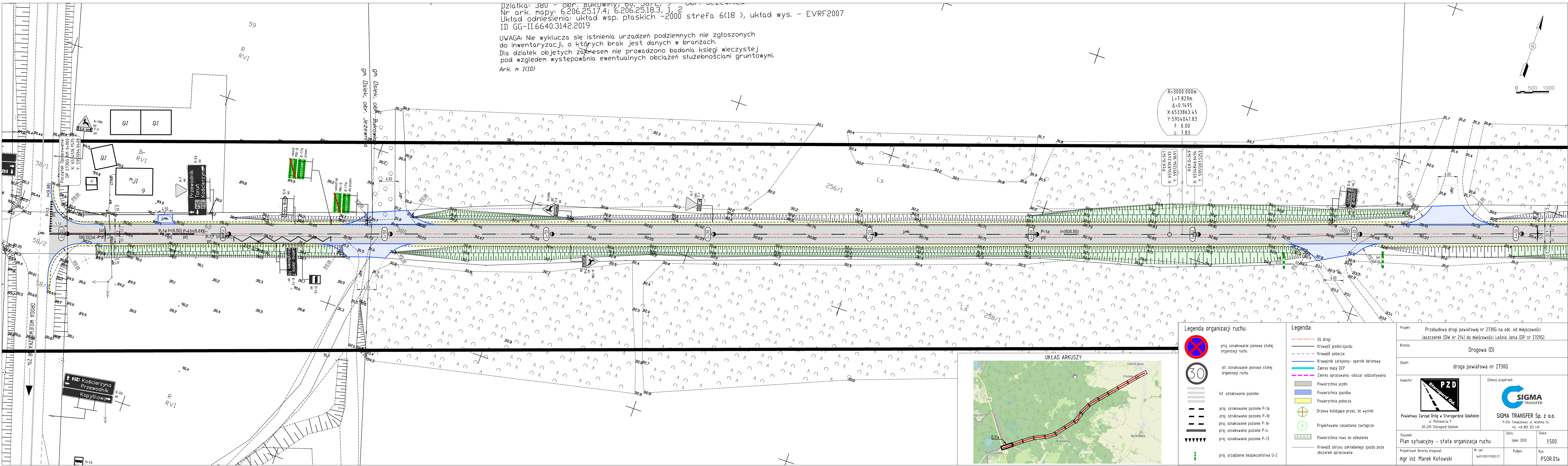

Legenda organizacji ruchu:

- proj. oznakowanie pionowe stałej organizacji ruchu
- ist. oznakowanie pionowe stałej organizacji ruchu
- ist. oznakowanie poziome
- proj. oznakowanie poziome P-1a
- proj. oznakowanie poziome P-1d
- proj. oznakowanie poziome P-1e
- proj. oznakowanie poziome P-4
- proj. oznakowanie poziome P-13
- proj. urządzenie bezpieczeństwa U-2

Legenda:

- Oś drogi
- Krawężnik jezdni/zjazdu
- Krawężnik pobocza
- Krawężnik zatopiony - opornik betonowy
- Zakres mapy DCP
- Zakres opracowania -obszar oddziaływania
- Powierzchnia jezdni
- Powierzchnia zjazdów
- Powierzchnia pobocza
- Drzewa kolidujące przez. do wycinki
- Projektowane nasadzenia zastępcze
- Powierzchnia rowu do odmulenia
- Krawężnik obrysu zakładanego zjazdu poza obszarem opracowania

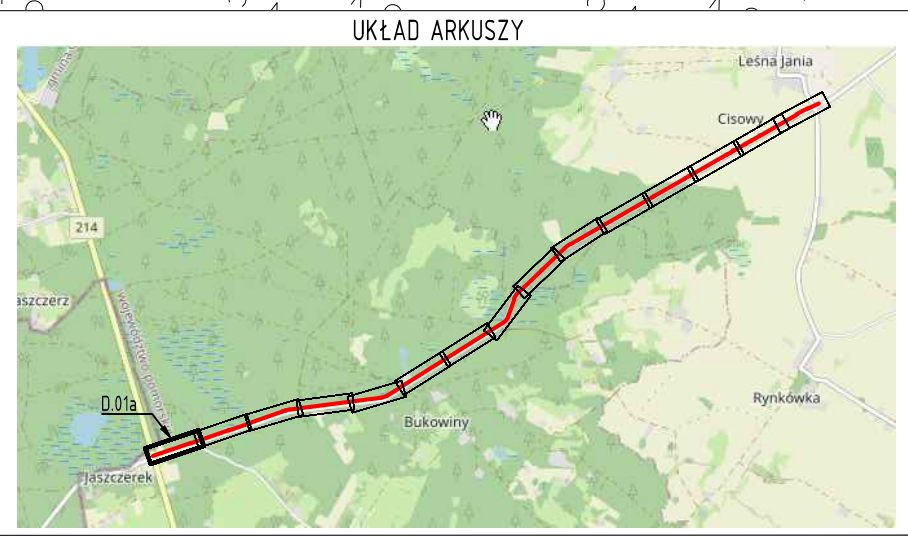

Projekt:	Przebudowa drogi powiatowej nr 2730G na odc. od miejscowości Jaszczerek (DW nr 214) do miejscowości Leśnia Jania (DP nr 2729G)		
Branża:	Drogowa (D)		
Objekt:	droga powiatowa nr 2730G		
Inwestor:		Główny projektant:	
Powiatowy Zarząd Dróg w Starogardzie Gdańskim ul. Mickiewicza 9 83-200 Starogard Gdański		SIGMA TRANSFER Sp. z o.o. 11-634 Tomaszówka, ul. Wodnika 34, tel. +48 883 325 410	
Rysunek:	Plan sytuacyjny - stała organizacja ruchu		Data: lipiec 2020
Projektował (branża drogow.):	mgr inż. Marek Kotowski	Nr upr.:	WAM/0051/P000/12
Podpis:		Rys:	PSOR.01a

Nr ark. mapy: 6.206.25.18.3, 1,
Układ odniesienia: układ wsp. płaskich -2000 strefa 6(18), układ wys. - EVRF2007
ID GG-II.6640.3142.2019
Dnia: 10.12.2019
UWAGA: Nie wyklucza się istnienia urządzeń podziemnych nie zgłoszonych do inwentaryzacji, o których brak jest danych w branżach.
Dla działek objętych zakresem nie prowadzono badania księgi wieczystej pod względem występowania ewentualnych obciążeń służebnościami gruntowymi.
Ark. m 2(10)

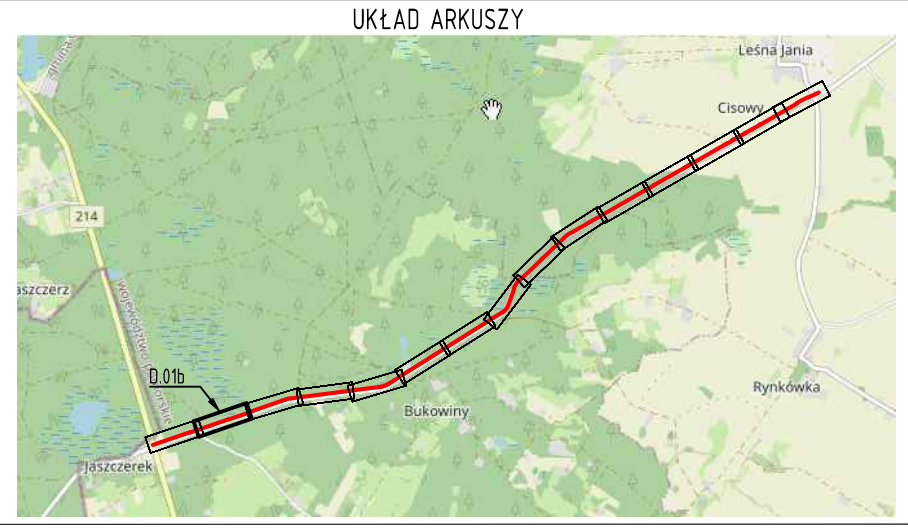
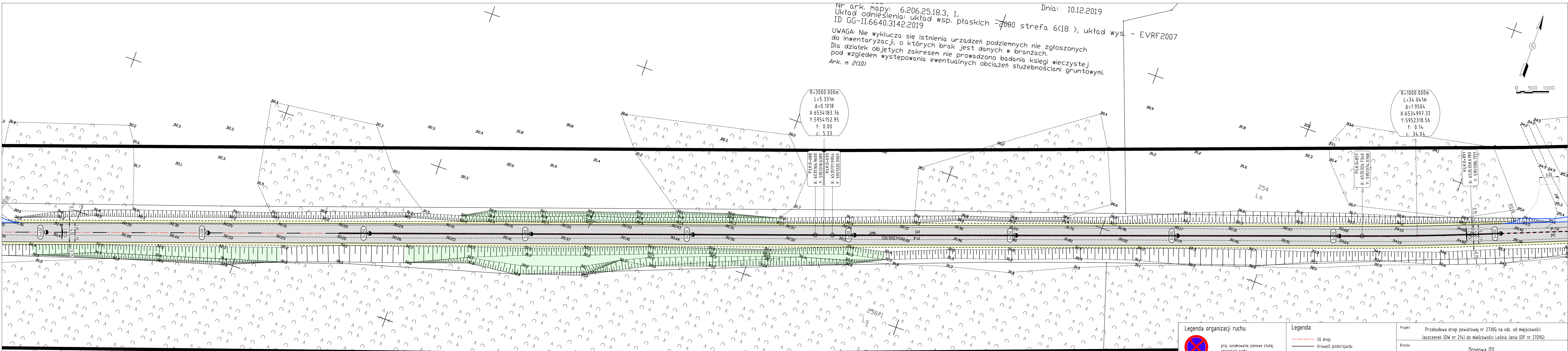
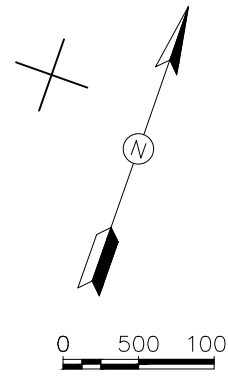

- Legenda organizacji ruchu:**
- proj. oznakowanie pionowe stałej organizacji ruchu
 - ist. oznakowanie pionowe stałej organizacji ruchu
 - ist. oznakowanie poziome
 - proj. oznakowanie poziome P-1a
 - proj. oznakowanie poziome P-1d
 - proj. oznakowanie poziome P-1e
 - proj. oznakowanie poziome P-4
 - proj. oznakowanie poziome P-13
 - proj. urządzenie bezpieczeństwa U-2

- Legenda:**
- Oś drogi
 - Krawężnik jezdni/zjazdu
 - Krawężnik pobocza
 - Krawężnik zatopiony - opornik betonowy
 - Zakres mapy DCP
 - Zakres opracowania -obszar oddziaływania
 - Powierzchnia jezdni
 - Powierzchnia zjazdów
 - Powierzchnia pobocza
 - Drzewa kolidujące przez. do wycinki
 - Projektowane nasadzenia zastępcze
 - Powierzchnia rowu do odmulenia
 - Krawężnik obrysu zakładanego zjazdu poza obszarem opracowania

Projekt:	Przebudowa drogi powiatowej nr 2730G na odc. od miejscowości Jaszczerek (DW nr 214) do miejscowości Leśna Jania (DP nr 2729G)		
Branża:	Drogowa (D)		
Objekt:	droga powiatowa nr 2730G		
Inwestor:	Starogard Gd.	Główny projektant:	
Powiatowy Zarząd Dróg w Starogardzie Gdańskim ul. Mickiewicza 9 83-200 Starogard Gdański		SIGMA TRANSFER Sp. z o.o. 11-634 Tomaszów, ul. Wodnika 34, tel. +48 883 325 410	
Rysunek:	Plan sytuacyjny - stała organizacja ruchu	Data:	lipiec 2020
Projektował (branża drogowal):	mgr inż. Marek Kotowski	Podpis:	Rys:
Nr upr.:	WAM/0051/P000/12	Podpis:	PSOR.01b

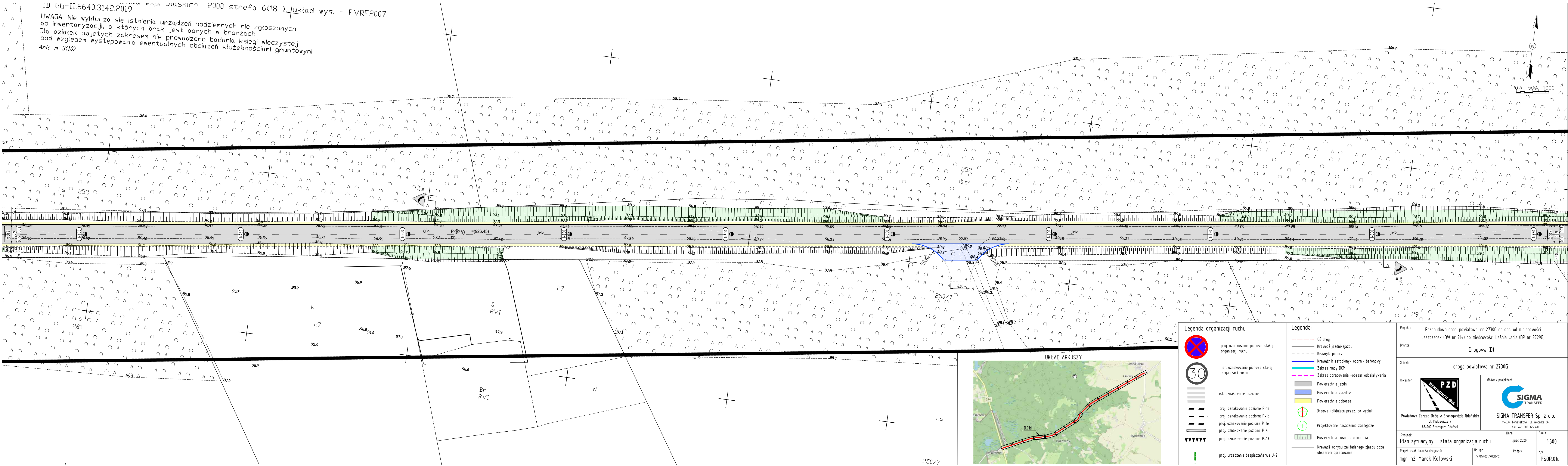

Legenda organizacji ruchu:

- proj. oznakowanie pionowe stałej organizacji ruchu
- ist. oznakowanie pionowe stałej organizacji ruchu
- ist. oznakowanie poziome
- proj. oznakowanie poziome P-1a
- proj. oznakowanie poziome P-1d
- proj. oznakowanie poziome P-1e
- proj. oznakowanie poziome P-4
- proj. oznakowanie poziome P-13
- proj. urządzenie bezpieczeństwa U-2

Legenda:

- Oś drogi
- Krawężnik jezdni/zjazdu
- Krawężnik pobocza
- Krawężnik zatopiony - opornik betonowy
- Zakres mapy DCP
- Zakres opracowania -obszar oddziaływania
- Powierzchnia jezdni
- Powierzchnia zjazdów
- Powierzchnia pobocza
- Drzewa kolidujące przez. do wycinki
- Projektowane nasadzenia zastępcze
- Powierzchnia rowu do odmulenia
- Krawężnik obrysu zaktadanego zjazdu poza obszarem opracowania

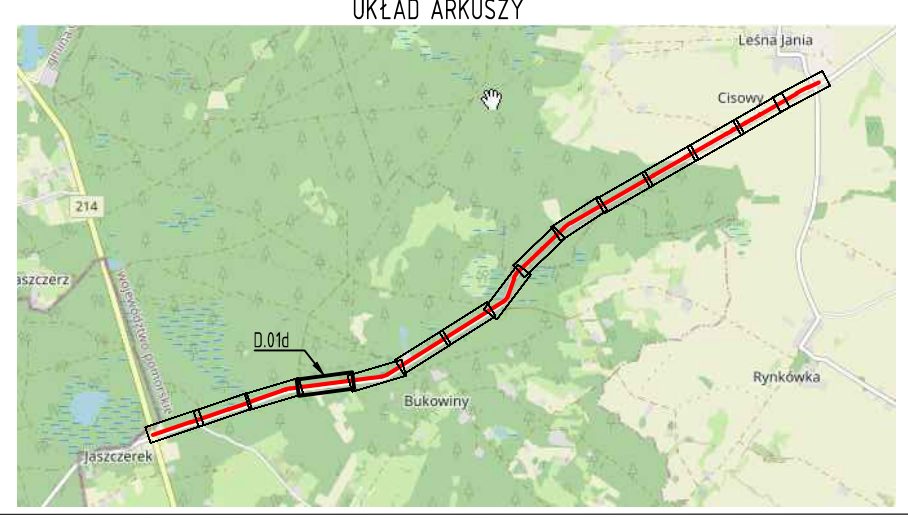

Projekt:	Przebudowa drogi powiatowej nr 2730G na odc. od miejscowości Jaszczerek (DW nr 214) do miejscowości Leśna Jania (DP nr 2729G)		
Branża:	Drogowa (D)		
Objekt:	droga powiatowa nr 2730G		
Inwestor:		Główny projektant:	
Powiatowy Zarząd Dróg w Starogardzie Gdańskim ul. Mickiewicza 9 83-200 Starogard Gdański		SIGMA TRANSFER Sp. z o.o. 11-634 Tomaszów, ul. Wodnika 3A, tel. +48 883 325 410	
Rysunek:	Plan sytuacyjny - stała organizacja ruchu		Data:
Projektował (branża drogowal):	mgr inż. Marek Kotowski		lipiec 2020
Nr upr.:	WAM/0051/P000/12		Skala:
Podpis:	Rys:		1500
		PSOR.01d	

Gmina: Osiek, 221308_2
Dobreb: Bukowiny, 0001
Działka: 380
Nr ark. mapy: 6.206.25.18.2
Układ odniesienia: układ wsp. płaskich -2000 strefa 6(18), układ wys. - EVN
ID GG-II.6640.3142.2019
UWAGA: Nie wyklucza się istnienia urządzeń podziemnych nie zgłoszonych do inwentaryzacji, o których brak jest danych w branżach.
Dla działek objętych zakresem nie prowadzono badania księgi wieczystej, pod względem występowania ewentualnych obciążeń służebnościami gruntowymi.
Ark. m 4(10)

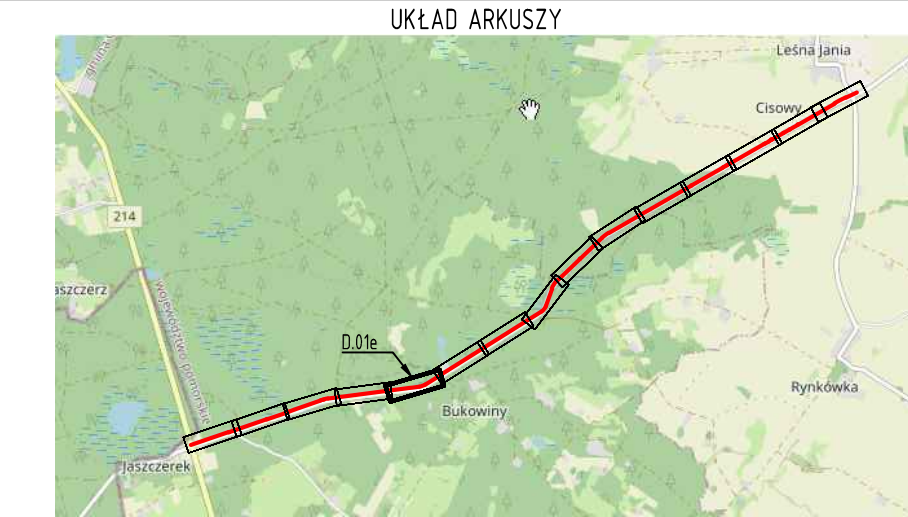
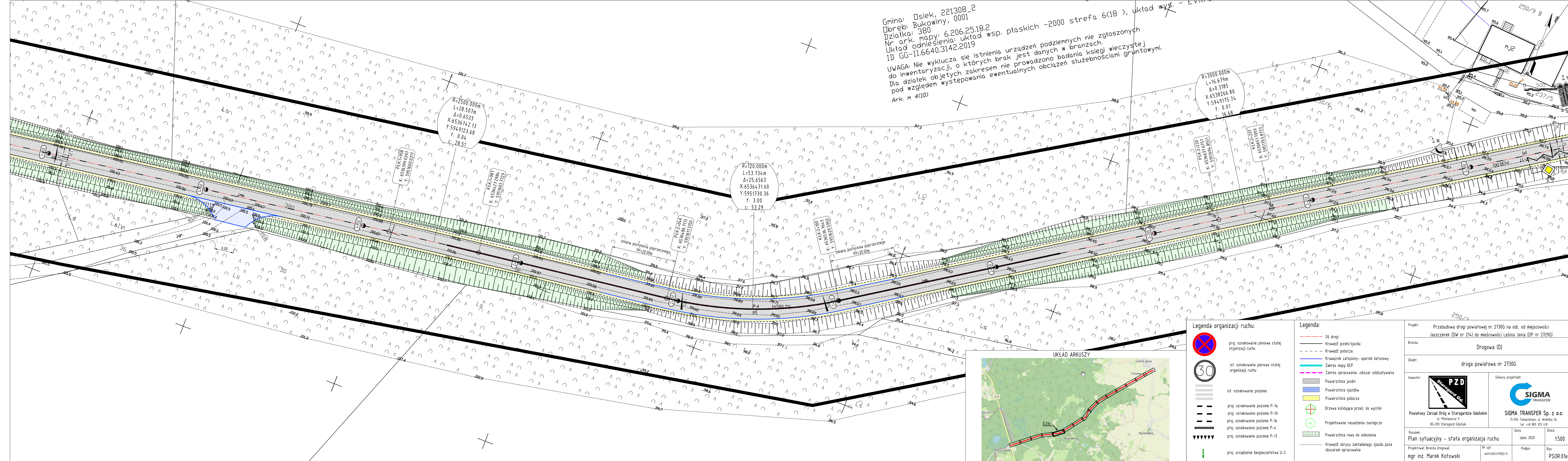

Legenda organizacji ruchu:

- proj. oznakowanie pionowe stałej organizacji ruchu
- ist. oznakowanie pionowe stałej organizacji ruchu
- ist. oznakowanie poziome
- proj. oznakowanie poziome P-1a
- proj. oznakowanie poziome P-1d
- proj. oznakowanie poziome P-1e
- proj. oznakowanie poziome P-4
- proj. oznakowanie poziome P-13
- proj. urządzenie bezpieczeństwa U-2

Legenda:

- Oś drogi
- Krawężnik jezdni/zjazdu
- Krawężnik pobocza
- Krawężnik zatopiony - opornik betonowy
- Zakres mapy DCP
- Zakres opracowania -obszar oddziaływania
- Powierzchnia jezdni
- Powierzchnia zjazdów
- Powierzchnia pobocza
- Drzewa kolidujące przez. do wycinki
- Projektowane nasadzenia zastępcze
- Powierzchnia rowu do odmulenia
- Krawężnik obrysu zakładanego zjazdu poza obszarem opracowania

Projekt:	Przebudowa drogi powiatowej nr 2730G na odc. od miejscowości Jaszczerek (DW nr 214) do miejscowości Leśna Jania (DP nr 2729G)		
Branża:	Drogowa (D)		
Objekt:	droga powiatowa nr 2730G		
Inwestor:	Powiatowy Zarząd Dróg w Starogardzie Gdańskim ul. Mickiewicza 9 83-200 Starogard Gdański	Główny projektant:	SIGMA TRANSFER Sp. z o.o. 11-634 Tomaszów, ul. Wodnika 34, tel. +48 883 325 410
Rysunek:	Plan sytuacyjny - stała organizacja ruchu		Data: lipiec 2020
Projektował (branża drogowal):	mgr inż. Marek Kotowski	Nr upr.:	WAM/0051/P000/12
Podpis:		Rys:	PSOR.01e

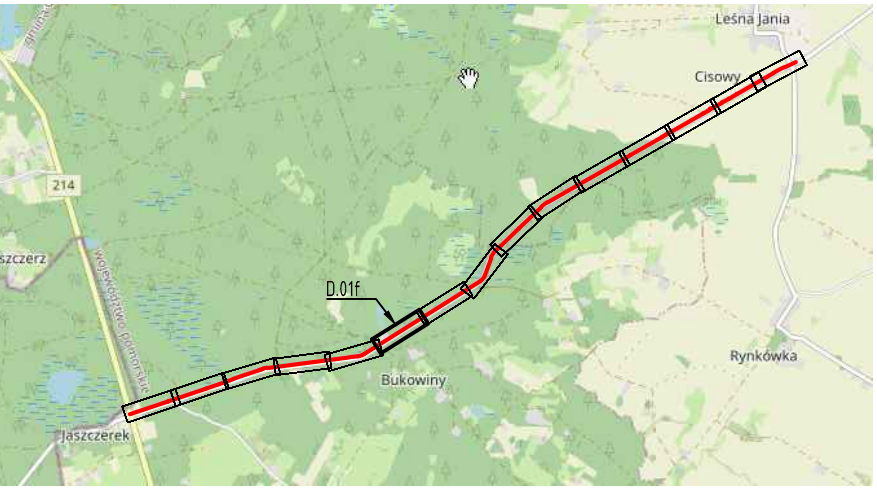
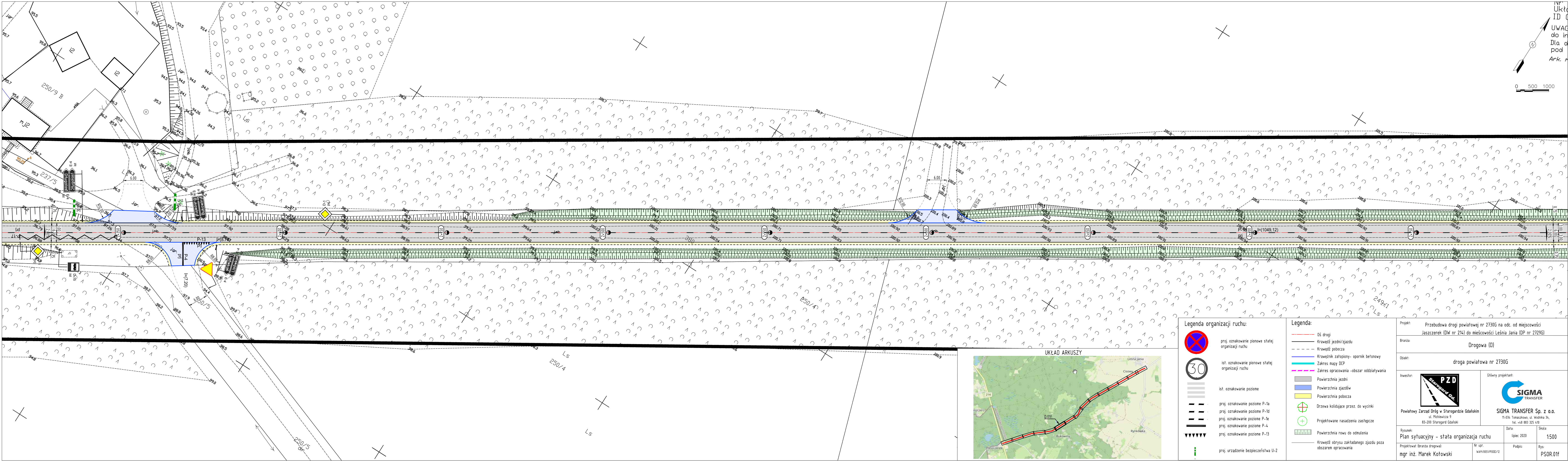

Legenda organizacji ruchu:

- proj. oznakowanie pionowe stałej organizacji ruchu
- ist. oznakowanie pionowe stałej organizacji ruchu
- ist. oznakowanie poziome
- proj. oznakowanie poziome P-1a
- proj. oznakowanie poziome P-1d
- proj. oznakowanie poziome P-1e
- proj. oznakowanie poziome P-4
- proj. oznakowanie poziome P-13
- proj. urządzenie bezpieczeństwa U-2

Legenda:

- Oś drogi
- Krawężnik jezdni/zjazdu
- Krawężnik pobocza
- Krawężnik zatopiony - opornik betonowy
- Zakres mapy DCP
- Zakres opracowania - obszar oddziaływania
- Powierzchnia jezdni
- Powierzchnia zjazdów
- Powierzchnia pobocza
- Drzewa kolidujące przez. do wycinki
- Projektowane nasadzenia zastępcze
- Powierzchnia rowu do odmulenia
- Krawężnik obrysu zakładanego zjazdu poza obszarem opracowania

Projekt:	Przebudowa drogi powiatowej nr 2730G na odc. od miejscowości Jaszczerek (DW nr 214) do miejscowości Lesna Jania (DP nr 2729G)		
Branża:	Drogowa (D)		
Obiekt:	droga powiatowa nr 2730G		
Investor:	Powiatowy Zarząd Dróg w Starogardzie Gdańskim ul. Mickiewicza 9 83-200 Starogard Gdański	Główny projektant:	SIGMA TRANSFER Sp. z o.o. 11-034 Tomaszewo, ul. Wodnika 34, tel. +48 883 325 410
Rysunek:	Plan sytuacyjny - stała organizacja ruchu		Data: lipiec 2020
Projektował (branża drogowa):	mgr inż. Marek Kotowski		Nr upr.: WAM/0051/P0002/12
			Podpis: _____
			Rys: PSOR.01f

Nr ark. mapy: 6.206.25.18.2; 6.206.25.19.1
Układ odniesienia: układ wsp. płaskich -2000 strefa 6(18), układ wys. - EVRF2007
ID GG-II.6640.3142.2019

UWAGA: Nie wyklucza się istnienia urządzeń podziemnych nie zgłoszonych do inwentaryzacji, o których brak jest danych w branżach.
Dla działek objętych zakresem nie prowadzono badania księgi wieczystej pod względem występowania ewentualnych obciążeń służebnościami gruntowymi.
Ark. m 5(10)

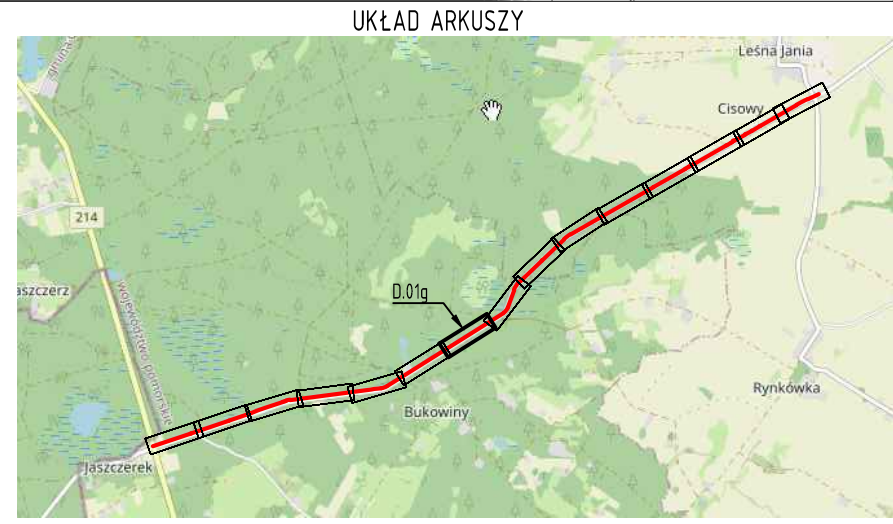
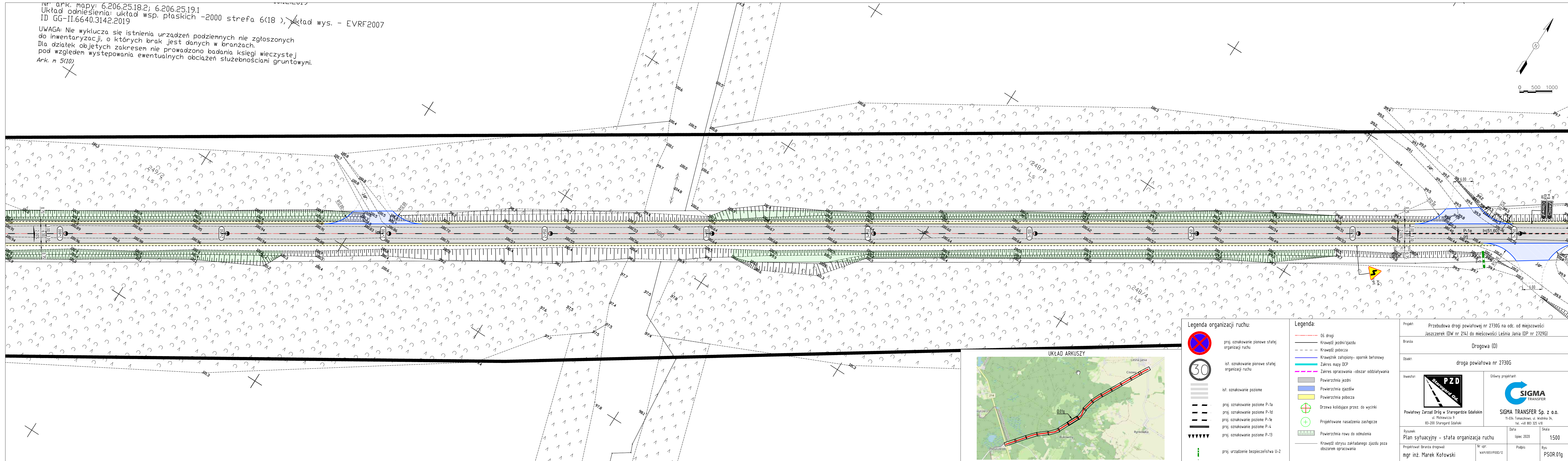
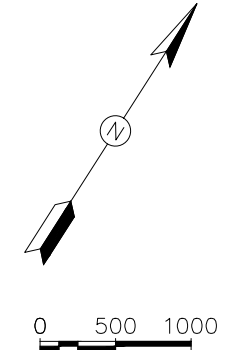

Legenda organizacji ruchu:

- proj. oznakowanie pionowe stałej organizacji ruchu
- ist. oznakowanie pionowe stałej organizacji ruchu
- ist. oznakowanie poziome
- proj. oznakowanie poziome P-1a
- proj. oznakowanie poziome P-1d
- proj. oznakowanie poziome P-1e
- proj. oznakowanie poziome P-13
- proj. urządzenie bezpieczeństwa U-2

Legenda:

- Oś drogi
- Krawężnik jezdni/zjazdu
- Krawężnik pobocza
- Krawężnik zatopiony - opornik betonowy
- Zakres mapy DCP
- Zakres opracowania -obszar oddziaływania
- Powierzchnia jezdni
- Powierzchnia zjazdów
- Powierzchnia pobocza
- Drzewa kolidujące przez. do wycinki
- Projektowane nasadzenia zastępcze
- Powierzchnia rowu do odmulenia
- Krawężnik obrysu zakładanego zjazdu poza obszarem opracowania

Projekt:	Przebudowa drogi powiatowej nr 2730G na odc. od miejscowości Jaszczerk (DW nr 214) do miejscowości Lesna Jania (DP nr 2729G)		
Branża:	Drogowa (D)		
Obiekt:	droga powiatowa nr 2730G		
Investor:	Powiatowy Zarząd Dróg w Starogardzie Gdańskim ul. Mickiewicza 9 83-200 Starogard Gdański	Główny projektant:	SIGMA TRANSFER Sp. z o.o. 11-034 Tomaszkowo, ul. Wodnika 34, tel. +48 883 325 410
Rysunek:	Plan sytuacyjny - stała organizacja ruchu		Data: lipiec 2020
Projektował i branża drogową:	mgr inż. Marek Kotowski	Nr upr.:	WAM/0051/P0002/12
Podpis:		Rys:	PSOR.01g

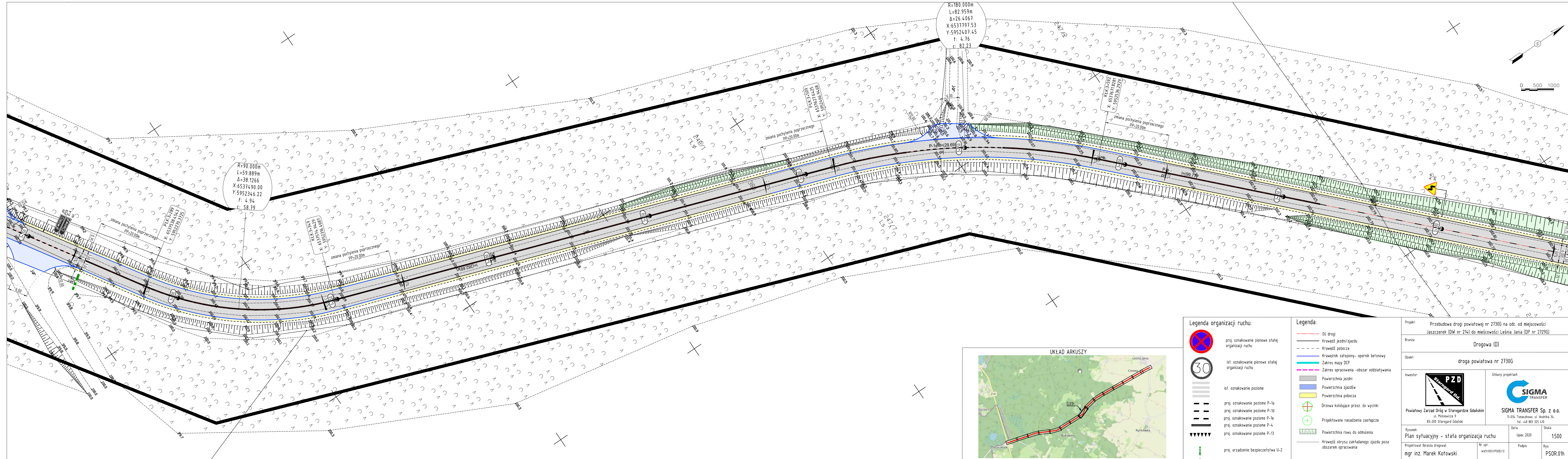

Legenda organizacji ruchu:

- proj. oznakowanie pionowe stałej organizacji ruchu
- ist. oznakowanie pionowe stałej organizacji ruchu
- ist. oznakowanie poziome
- proj. oznakowanie poziome P-1a
- proj. oznakowanie poziome P-1d
- proj. oznakowanie poziome P-1e
- proj. oznakowanie poziome P-4
- proj. oznakowanie poziome P-13
- proj. urządzenie bezpieczeństwa U-2

Legenda:

- OŚ drogi
- Krawężnik jezdni/zjazdu
- Krawężnik pobocza
- Krawężnik zatopiony - opornik betonowy
- Zakres mapy DCP
- Zakres opracowania -obszar oddziaływania
- Powierzchnia jezdni
- Powierzchnia zjazdów
- Powierzchnia pobocza
- Drzewa kolidujące przez. do wycinki
- Projektowane nasadzenia zastępcze
- Powierzchnia rowu do odmulenia
- Krawężnik obrysu zakładanego zjazdu poza obszarem opracowania

Projekt:	Przebudowa drogi powiatowej nr 2730G na odc. od miejscowości Jaszczerek (DW nr 214) do miejscowości Leśna Jania (DP nr 2729G)		
Branża:	Drogowa (D)		
Obiekt:	droga powiatowa nr 2730G		
Investor:	 Powiatowy Zarząd Dróg w Starogardzie Gdańskim ul. Mickiewicza 9 83-200 Starogard Gdański	Główny projektant:	 SIGMA TRANSFER Sp. z o.o. 11-034 Tomaszów, ul. Wodnika 34, tel. +48 883 325 410
Rysunek:	Plan sytuacyjny - stała organizacja ruchu		Data: lipiec 2020
Projektował (branża drogow.):	mgr inż. Marek Kotowski		Skala: 1:500
Nr upr.:	WAM/0051/P0002/12	Podpis:	Rys: PSOR.01h

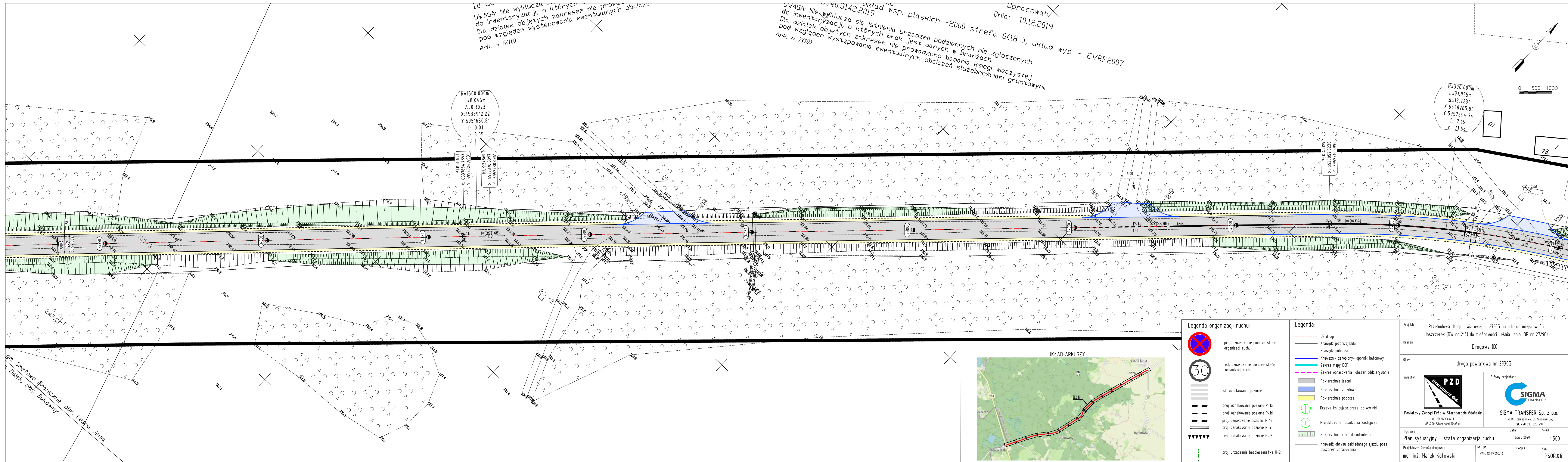

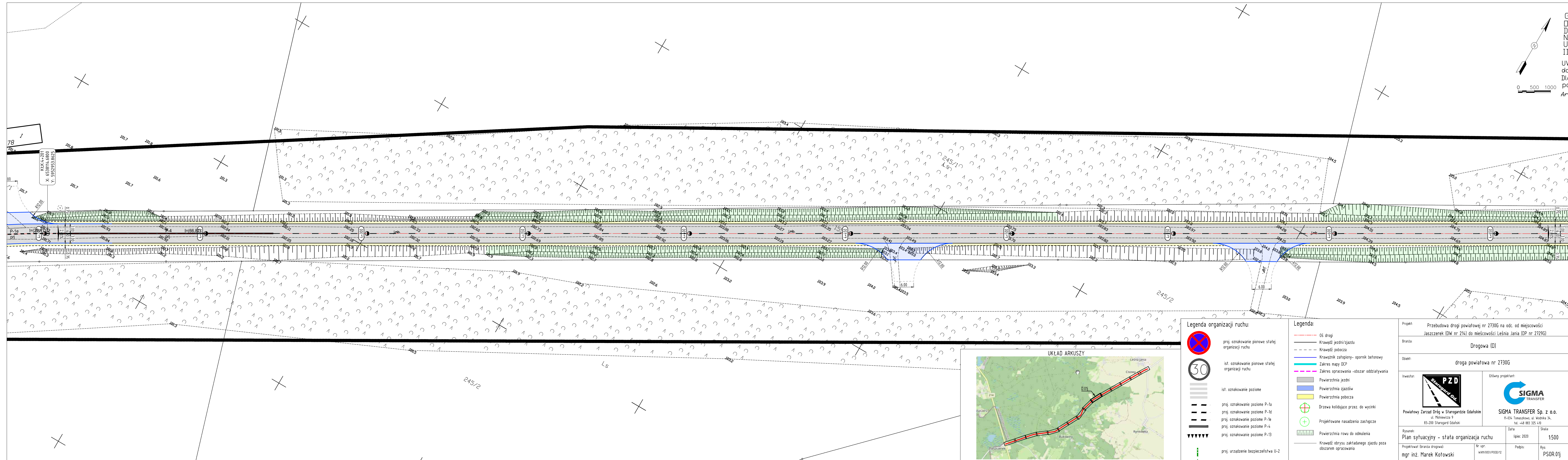

Gmina: Śmętowo Graniczne, 221311_2
Dobry: Leśna Jania, 0008
Działka: 155/3
Nr ark. mapy: 6.206.25.14.2
Układ odniesienia: układ wsp. płaskich -2000 strefa 6(18), układ wys. - EVRF2007
ID GG-II.6640.3142.2019

UWAGA: Nie wyklucza się istnienia urządzeń podziemnych nie zgłoszonych do inwentaryzacji, o których brak jest danych w branżach.
Dla działek objętych zakresem nie prowadzono badania księgi wieczystej pod względem występowania ewentualnych obciążeń służebnościami gruntowymi.
Ark. m 8(10)

Opracował:

Dnia: 10.12.2019

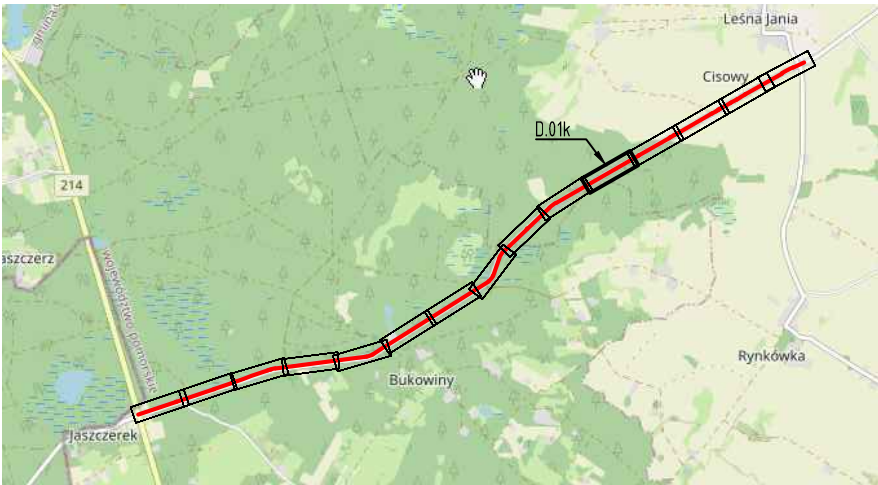
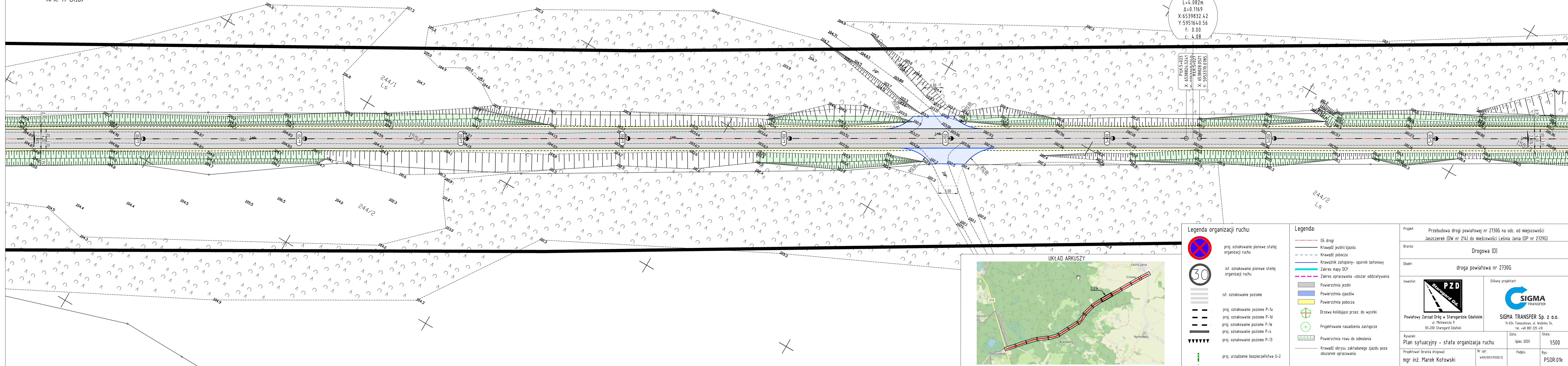

Legenda organizacji ruchu:



proj. oznakowanie pionowe stałej organizacji ruchu



ist. oznakowanie pionowe stałej organizacji ruchu



ist. oznakowanie poziome



proj. oznakowanie poziome P-1a

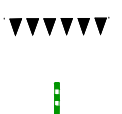

proj. oznakowanie poziome P-1d



proj. oznakowanie poziome P-1e





proj. oznakowanie poziome P-4

proj. oznakowanie poziome P-13

proj. urządzenie bezpieczeństwa U-2

Legenda:

- Oś drogi
- Krawężnik jezdni/zjazdów
- Krawężnik pobocza
- Krawężnik zatopiony - opornik betonowy
- Zakres mapy DCP
- Zakres opracowania - obszar oddziaływania
- Powierzchnia jezdni
- Powierzchnia zjazdów
- Powierzchnia pobocza
- Drzewa kolidujące przez. do wycinki
- Projektowane nasadzenia zastępcze
- Powierzchnia rowu do odmulenia
- Krawężnik obrysu zakładowego zjazdu poza obszarem opracowania

Projekt:	Przebudowa drogi powiatowej nr 2730G na odc. od miejscowości Jaszczerek (DW nr 214) do miejscowości Leśna Jania (DP nr 2729G)		
Branża:	Drogowa (D)		
Objekt:	droga powiatowa nr 2730G		
Investor:	 Powiatowy Zarząd Dróg w Starogardzie Gdańskim ul. Mickiewicza 9 83-200 Starogard Gdański	Główny projektant:	
		 SIGMA TRANSFER Sp. z o.o. 11-034 Tomaszów, ul. Wodnika 34, tel. +48 883 325 410	
Rysunek:	Plan sytuacyjny - stała organizacja ruchu		Data: lipiec 2020
Projektował (branża drogową):	mgr inż. Marek Kotowski		Skala: 1:500
Nr upr.:	WAM/0051/POOD/12		Podpis: PSOR.01k

Gmina: Sępólno Graniczne, 221311_2
Dzielnica: Leśna Jania, 0008
Dzielnica: 155/3
Nr ark. mapy: 6.206.25.09.4; 6.206.25.10.3
Układ odniesienia: układ wsp. płaskich -2000 strefa 6(18), układ wys. - EVRF2007
ID GG-II.6640.3142.2019

UWAGA: Nie wyklucza się istnienia urządzeń podziemnych nie zgłoszonych do inwentaryzacji, o których brak jest danych w branżach.
Dla działek objętych zakresem nie prowadzono badania księgi wieczystej pod względem występowania ewentualnych obciążeń służebnościami gruntowymi.
Ark. m 9(10)

Opracował:
Dnia: 10.12.2019

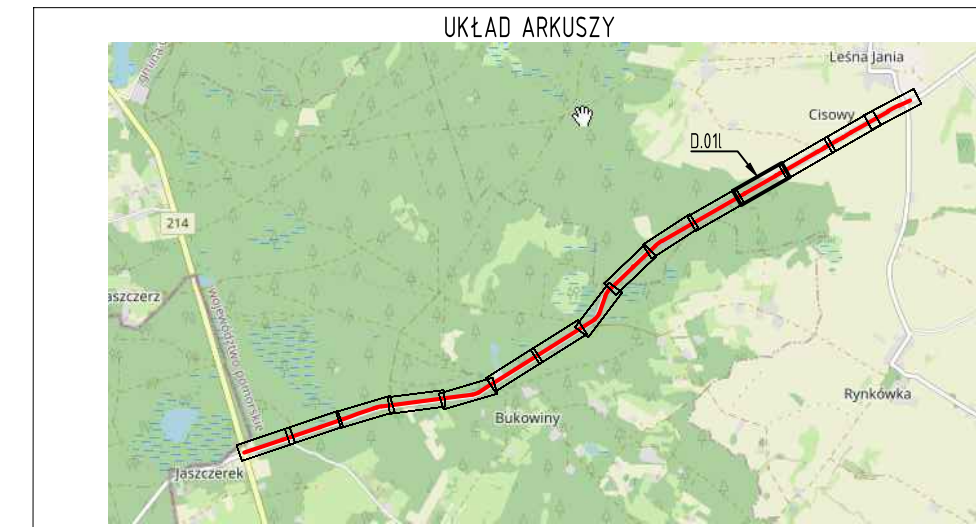
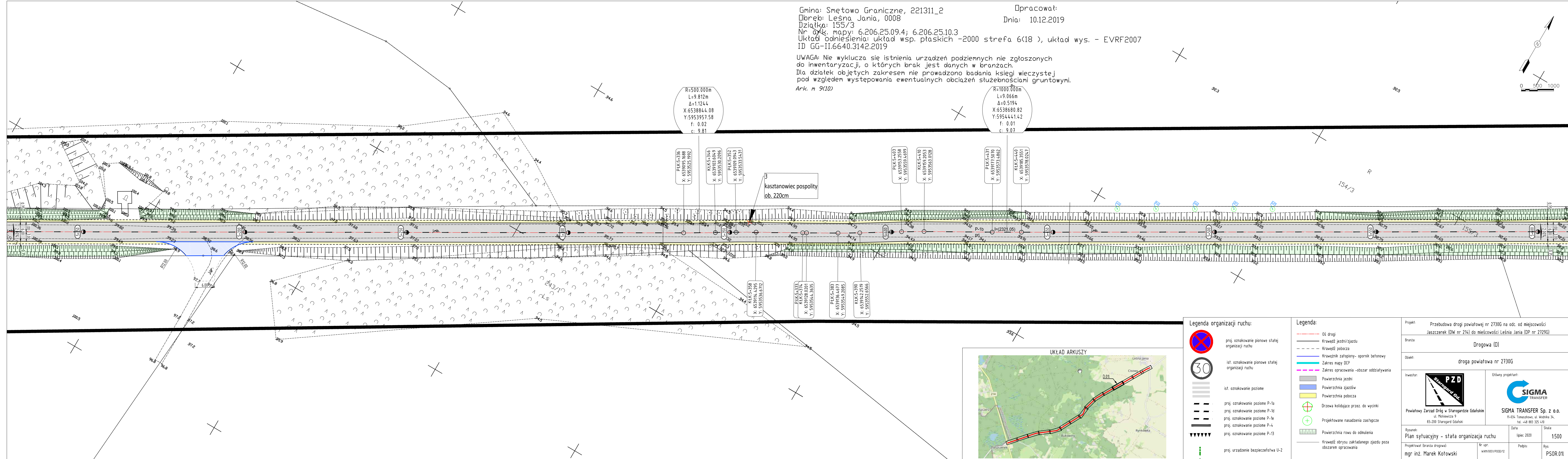
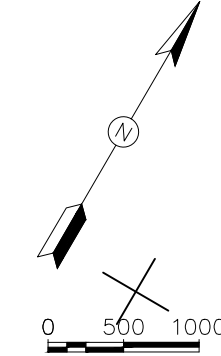

Legenda organizacji ruchu:		Legenda:	
	proj. oznakowanie pionowe stałej organizacji ruchu		Oś drogi
	ist. oznakowanie pionowe stałej organizacji ruchu		Krawężnik jezdni/zjazdu
	ist. oznakowanie poziome		Krawężnik pobocza
	proj. oznakowanie poziome P-1a		Krawężnik zatopiony - opornik betonowy
	proj. oznakowanie poziome P-1d		Zakres mapy DCP
	proj. oznakowanie poziome P-1e		Zakres opracowania -obszar oddziaływania
	proj. oznakowanie poziome P-4		Powierzchnia jezdni
	proj. oznakowanie poziome P-13		Powierzchnia zjazdów
	proj. urządzenie bezpieczeństwa U-2		Powierzchnia pobocza
			Drzewa kolidujące przez. do wycinki
			Projektowane nasadzenia zastępcze
			Powierzchnia rowu do odmulnienia
			Krawężnik obrysu zakładanego zjazdu poza obszarem opracowania

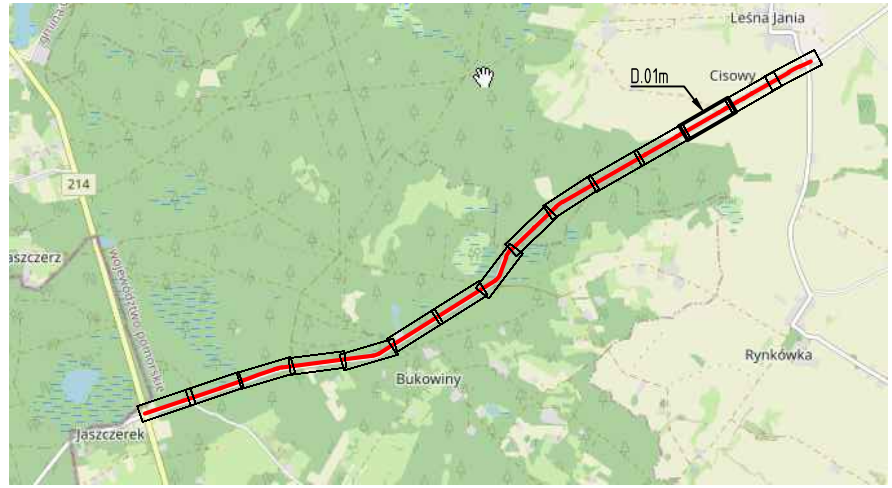

Projekt: Przebudowa drogi powiatowej nr 2730G na odc. od miejscowości Jaszczerek (DW nr 214) do miejscowości Leśna Jania (DP nr 2729G)	Branża: Drogowa (D)
Objekt: droga powiatowa nr 2730G	Investor:
Główny projektant:	Powiatowy Zarząd Dróg w Starogardzie Gdańskim ul. Mickiewicza 9 83-200 Starogard Gdański
Rysunek: Plan sytuacyjny - stała organizacja ruchu	Data: lipiec 2020
Projektował (branża drogowa): mgr inż. Marek Kotowski	Nr upr.: WAM/0051/POOD/12
Podpis: _____	Rys: PSOR.011

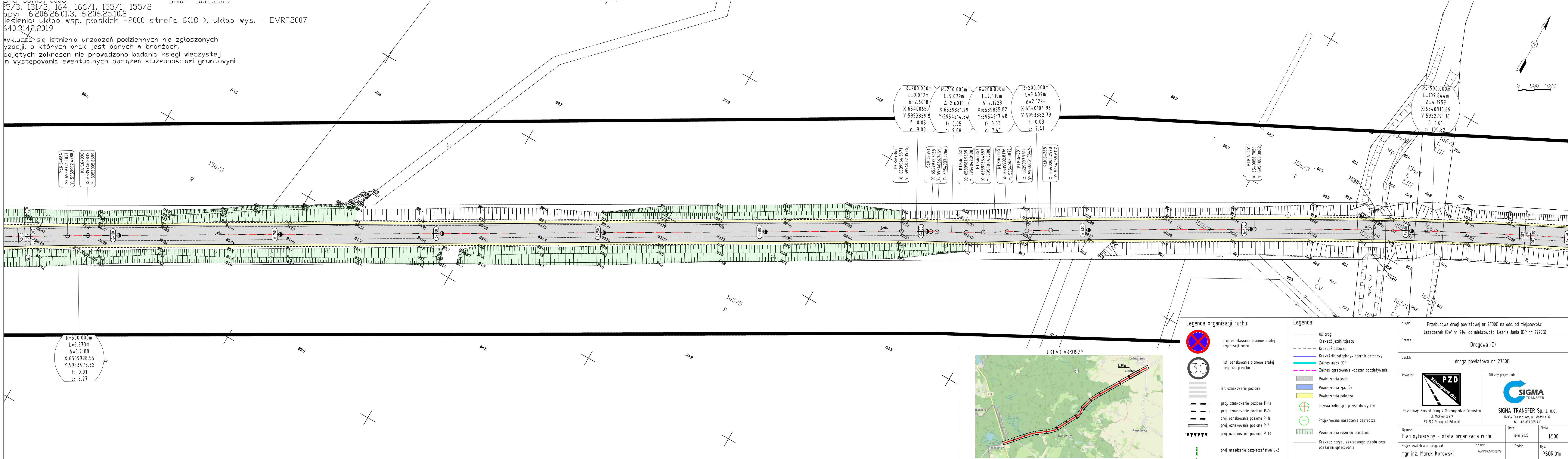

55/3, 131/2, 164, 166/1, 155/1, 155/2
apy: 6.206.26.01.3, 6.206.25.10.2
iesienia: układ wsp. płaskich -2000 strefa 6(18), układ wys. - EVRF2007
640.3142.2019

wyklucza się istnienia urządzeń podziemnych nie zgłoszonych
yzacji, o których brak jest danych w branżach.
objętych zakresem nie prowadzono badania księgi wieczystej
m występowania ewentualnych obciążeń służebnościami gruntowymi.



Projekt:	Przebudowa drogi powiatowej nr 2730G na odc. od miejscowości Jaszczerek (DW nr 214) do miejscowości Leśna Jania (DP nr 2729G)		
Branża:	Drogowa (D)		
Obiekt:	droga powiatowa nr 2730G		
Investor:	 Powiatowy Zarząd Dróg w Starogardzie Gdańskim ul. Mickiewicza 9 83-200 Starogard Gdański	Główny projektant:	 SIGMA TRANSFER Sp. z o.o. 11-034 Tomaszów, ul. Wodnika 34, tel. +48 883 325 410
Rysunek:	Plan sytuacyjny - stała organizacja ruchu		Data: lipiec 2020
Projektował (branża drogowal):	mgr inż. Marek Kotowski	Nr upr.:	WAM/0051/P000/12
Podpis:		Rys:	PSOR.01n

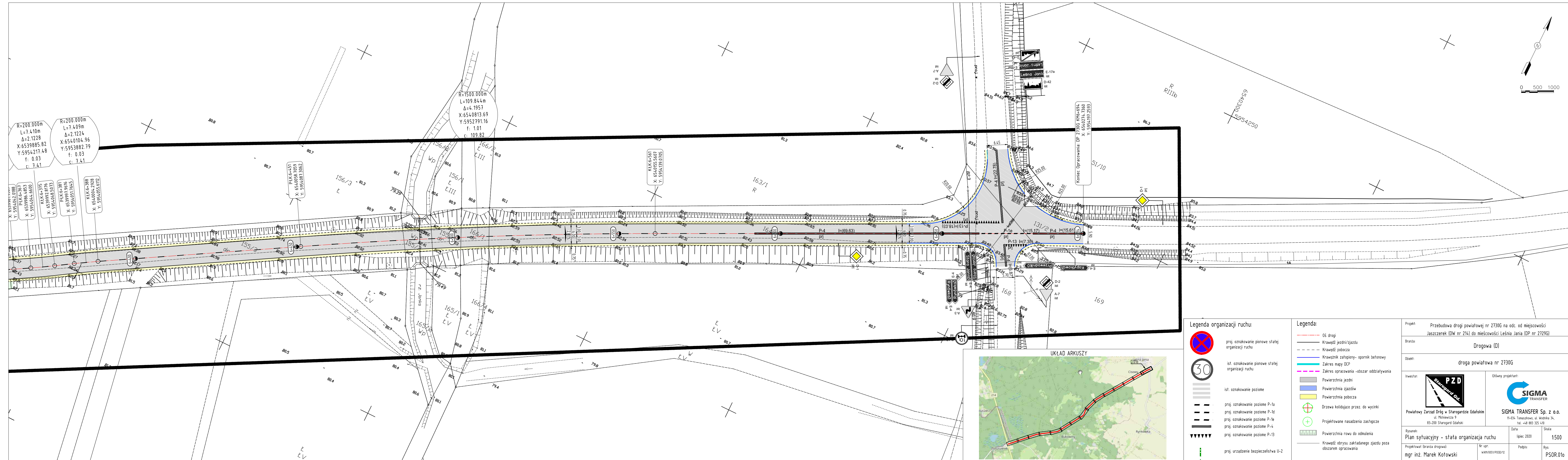

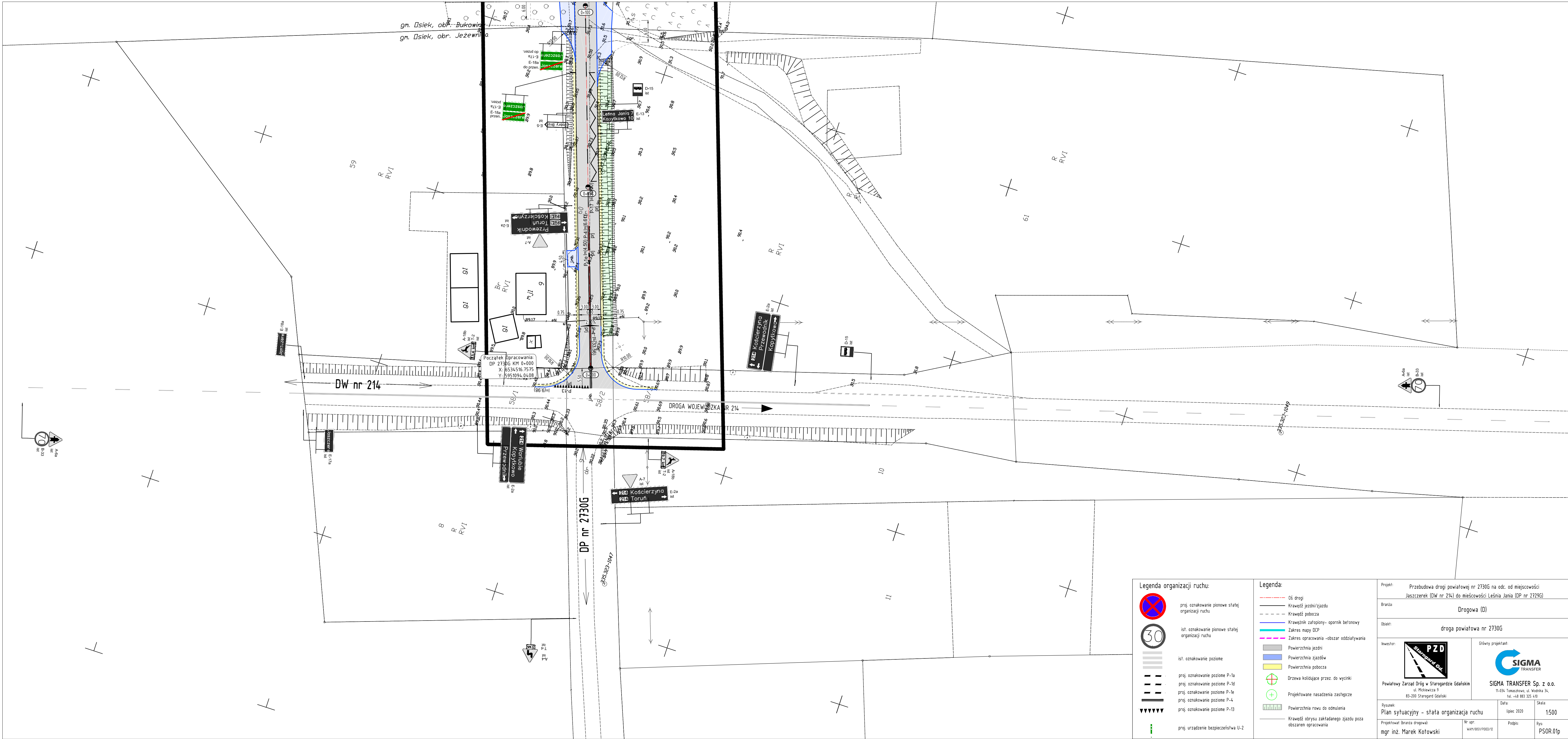

Legenda organizacji ruchu:

- proj. oznakowanie pionowe stałej organizacji ruchu
- ist. oznakowanie pionowe stałej organizacji ruchu
- ist. oznakowanie poziome
- proj. oznakowanie poziome P-1a
- proj. oznakowanie poziome P-1d
- proj. oznakowanie poziome P-1e
- proj. oznakowanie poziome P-4
- proj. oznakowanie poziome P-13
- proj. urządzenie bezpieczeństwa U-2

Legenda:

- Oś drogi
- Krawężnik jezdni/zjazdu
- Krawężnik pobocza
- Krawężnik żalopiny - opornik betonowy
- Zakres nasy DCP
- Zakres opracowania - obszar oddziaływania
- Powierzchnia jezdni
- Powierzchnia zjazdów
- Powierzchnia pobocza
- Drzewa kolidujące przez, do wycinki
- Projektowane nasadzenia zastępcze
- Powierzchnia rowu do odmulenia
- Krawężnik obrys zakładowego zjazdu poza obszarem opracowania

Projekt:	Przebudowa drogi powiatowej nr 2730G na odc. od miejscowości Jaszczerek (DW nr 214) do miejscowości Leśnica Jania (DP nr 2729G)		
Branża:	Drogowa (D)		
Obiekt:	droga powiatowa nr 2730G		
Inwestor:	 Powiatowy Zarząd Dróg w Starogardzie Gdańskim ul. Mickiewicza 9 83-200 Starogard Gdański	Główny projektant:	 SIGMA TRANSFER Sp. z o.o. 11-034 Tomaszów, ul. Wodnika 34, tel. +48 883 325 430
Rysunek:	Plan sytuacyjny - stała organizacja ruchu	Data:	lipiec 2020
Projektował (branża drogową):	mgr inż. Marek Kotowski	Nr upr.:	WAM/1051/P000/12
Podpis:		Rys.:	PSOR.01p