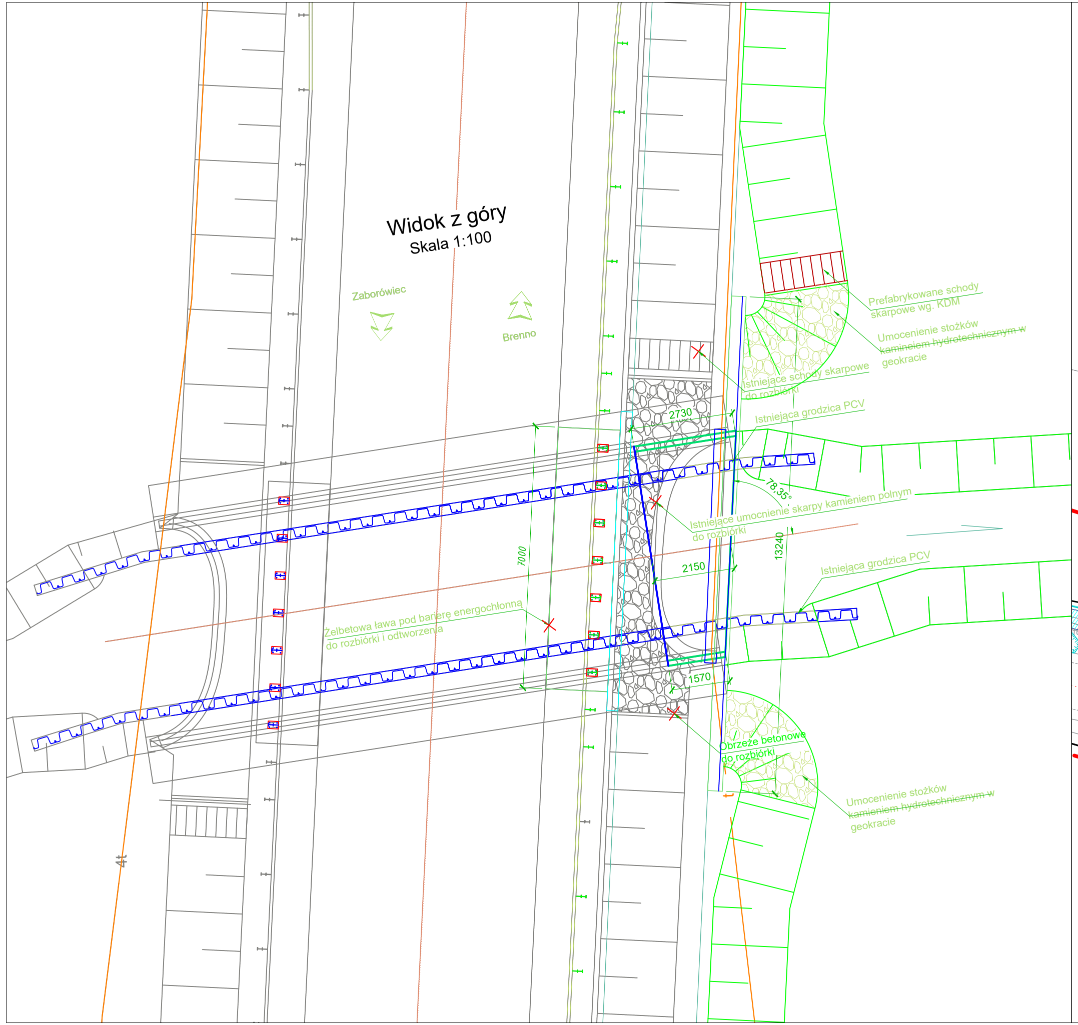
Widok z góry
Skala 1:100
Zaborówiec
Brenno
Prefabrykowane schody skarpowe wg. KDM
Umocenienie stożków kamieniem hydrotechnicznym w geokracie
Istniejące schody skarpowe do rozbiórki
Istniejąca grodzica PCV
2730
78,35°
Istniejące umocnienie skarpy kamieniem polnym do rozbiórki
7000
13240
2150
Istniejąca grodzica PCV
Żelbetowa ława pod barierę energochłonną do rozbiórki i odtworzenia
1570
Obrzeże betonowe do rozbiórki
Umocenienie stożków kamieniem hydrotechnicznym w geokracie

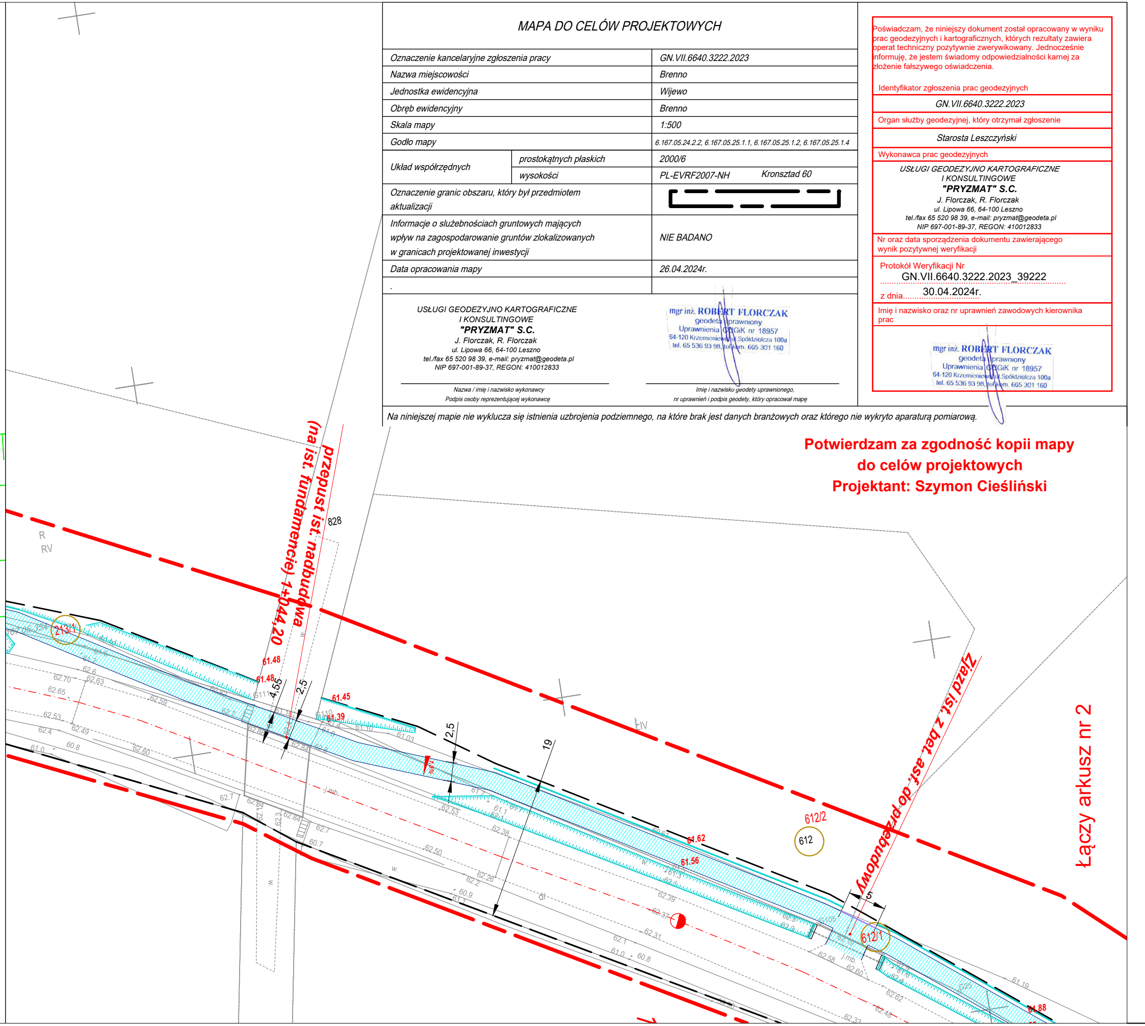
R
RV
przepust ist. nadbudowa
(na ist. fundamencie) 1+044,20
828
213/1
61.48
61.48
4,55
2,5
61.45
61.39
2,5
19
ŁIV
612/2
612
61.62
61.56
Zjazd ist. z bet. asf. do przebudowy
5
612/1
61.88
Łączy arkusz nr 2

MAPA DO CELÓW PROJEKTOWYCH

Oznaczenie kancelaryjne zgłoszenia pracy		GN.VII.6640.3222.2023
Nazwa miejscowości		Brenno
Jednostka ewidencyjna		Wijewo
Obręb ewidencyjny		Brenno
Skala mapy		1:500
Godło mapy		6.167.05.24.2.2, 6.167.05.25.1.1, 6.167.05.25.1.2, 6.167.05.25.1.4
Układ współrzędnych	prostokątnych płaskich	2000/6
	wysokości	PL-EVRF2007-NH Kronsztad 60
Oznaczenie granic obszaru, który był przedmiotem aktualizacji		— — — —
Informacje o służebnościach gruntowych mających wpływ na zagospodarowanie gruntów zlokalizowanych w granicach projektowanej inwestycji		NIE BADANO
Data opracowania mapy		26.04.2024r.
.		

USŁUGI GEODEZYJNO KARTOGRAFICZNE
I KONSULTINGOWE
"PRYZMAT" S.C.
J. Florczak, R. Florczak
ul. Lipowa 66, 64-100 Leszno
tel./fax 65 520 98 39, e-mail: pryzmat@geodeta.pl
NIP 697-001-89-37, REGON: 410012833

Nazwa / imię i nazwisko wykonawcy
Podpis osoby reprezentującej wykonawcę

mgr inż. ROBERT FLORCZAK
geodeta uprawniony
Uprawnienia GUGiK nr 18957
64-120 Krzemieniewo ul. Spółdzielcza 100a
tel. 65 536 93 98, tel. kom. 605 301 160

Imię i nazwisko geodety uprawnionego,
nr uprawnień i podpis geodety, który opracował mapę

Na niniejszej mapie nie wyklucza się istnienia uzbrojenia podziemnego, na które brak jest danych branżowych oraz którego nie wykryto aparaturą pomiarową.

Poświadczam, że niniejszy dokument został opracowany w wyniku prac geodezyjnych i kartograficznych, których rezultaty zawiera operat techniczny pozytywnie zweryfikowany. Jednocześnie informuję, że jestem świadomy odpowiedzialności karnej za złożenie fałszywego oświadczenia.

Identyfikator zgłoszenia prac geodezyjnych
GN.VII.6640.3222.2023

Organ służby geodezyjnej, który otrzymał zgłoszenie
Starosta Leszczyński

Wykonawca prac geodezyjnych
USŁUGI GEODEZYJNO KARTOGRAFICZNE
I KONSULTINGOWE
"PRYZMAT" S.C.
J. Florczak, R. Florczak
ul. Lipowa 66, 64-100 Leszno
tel./fax 65 520 98 39, e-mail: pryzmat@geodeta.pl
NIP 697-001-89-37, REGON: 410012833

Nr oraz data sporządzenia dokumentu zawierającego wynik pozytywnej weryfikacji
Protokół Weryfikacji Nr
GN.VII.6640.3222.2023_39222
z dnia 30.04.2024r.

Imię i nazwisko oraz nr uprawnień zawodowych kierownika prac
mgr inż. ROBERT FLORCZAK
geodeta uprawniony
Uprawnienia GUGiK nr 18957
64-120 Krzemieniewo ul. Spółdzielcza 100a
tel. 65 536 93 98, tel. kom. 605 301 160

Potwierdzam za zgodność kopii mapy
do celów projektowych
Projektant: Szymon Cieśliński

LEGENDA:

- ▨ nawierzchnia z betonu asfaltowego jezdnia/ zjazdy/ skrzyżowania
- ▨ nawierzchnia z kostki brukowej betonowej (kolor)
- ▨ nawierzchnia z kostki brukowej betonowej (grafit)
- oś drogi
- 2% projektowane spadki
- krawężnik betonowy 15/30cm (na zjazdach najazdowy 15/22cm)
- obrzeże betonowe 8/30cm
- opornik betonowy 10/25cm
- skarpa / skarpa rowu
- ściek betonowy z kostki brukowej betonowej szer. 10cm
- bariery ochronne
- drzewo do usunięcia
- linia rozgraniczająca
- 472 nr działki objęty inwestycją

Nazwa inwestycji:

Rozbudowa drogi powiatowej nr 3903P
w zakresie budowy drogi dla rowerów
w zakresie od Brenna w kierunku Włoszakowic
odc. Brenno - Zaborówiec

Inwestor	**Zarząd Powiatu Leszczyńskiego** **Plac Kościuszki 4B** **64-100 Leszno**				
Rysunek	Projekt zagospodarowania terenu				
Skala	1:500 /1:100	Data	maj 2024	Rysunek	3 Ark 1
Jednostka projektowa	**MS Road-Project Sp. zo.o.** ul. Spokojna 9, 64-100 Leszno				NIP: 6972340985 Tel:+48 511 411 708 biuro@msrp.com.pl
branża mostowa	ViaCon Polska Sp. z o.o. ul. Przemysłowa 6 64-130 Rydzyna				
Projektant	mgr inż. Łukasz Stachowicz	DOŚ/0418/PWBM/19		podpis:	
Sprawdzający	mgr inż. Wojciech Węglewski	WKP/0318/POOM/13		podpis:	

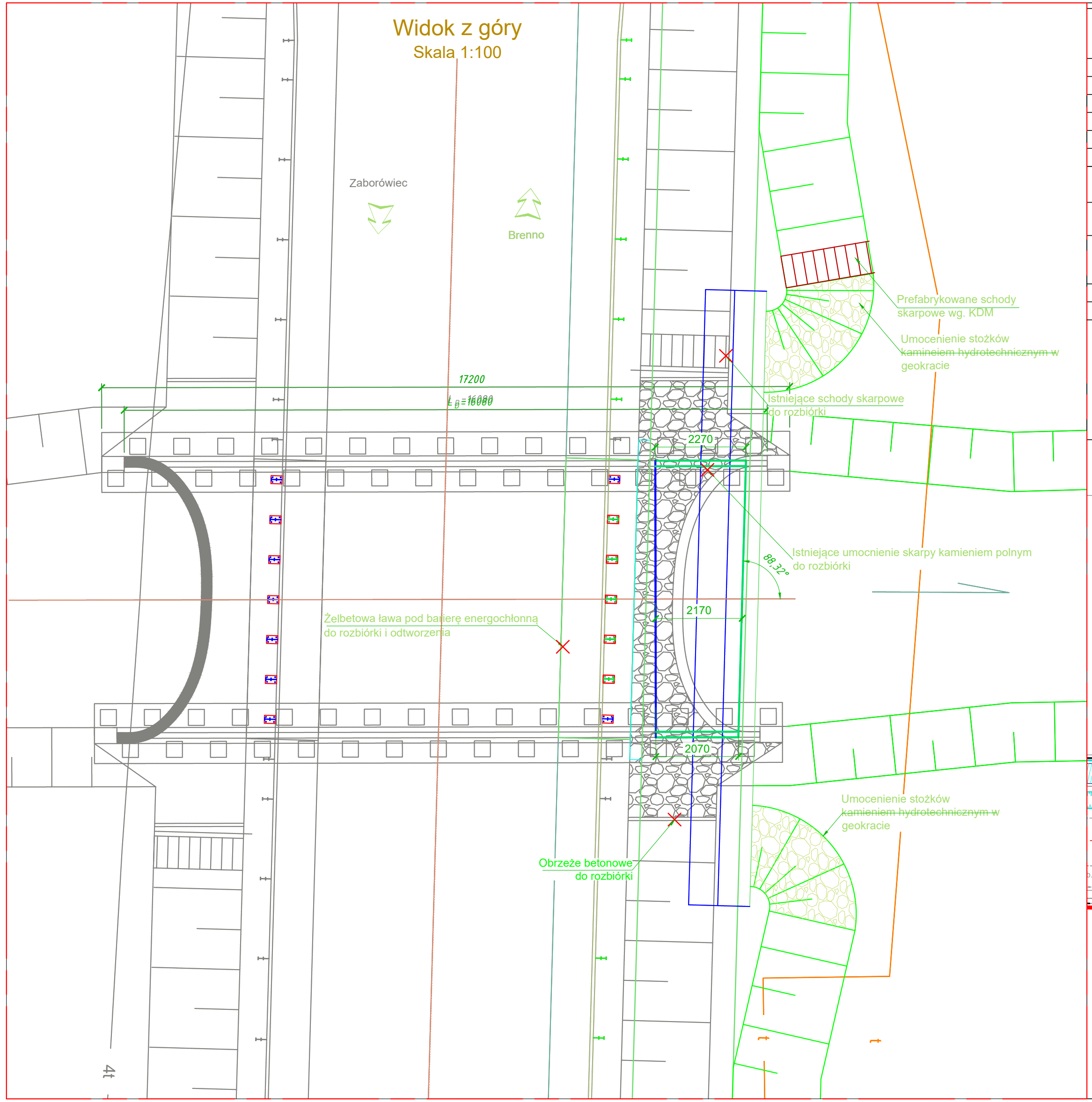
Widok z góry
Skala 1:100
Zaborówiec
Brenno
Prefabrykowane schody skarpowe wg. KDM
Umocnienie stożków kamieniem hydrotechnicznym w geokracie
Istniejące schody skarpowe do rozbiórki
17200
L B=16080
2270
Istniejące umocnienie skarpy kamieniem polnym do rozbiórki
88,32°
2170
Żelbetowa ława pod barierę energochłonną do rozbiórki i odtworzenia
2070
Umocnienie stożków kamieniem hydrotechnicznym w geokracie
Obrzeże betonowe do rozbiórki

MAPA DO CELÓW PROJEKTOWYCH

Oznaczenie kancelaryjne zgłoszenia pracy		GN.VII.6640.3222.2023
Nazwa miejscowości		Brenno, Zaborówiec
Jednostka ewidencyjna		Wijewo
Obręb ewidencyjny		Brenno, Zaborówiec
Skala mapy		1:500
Godło mapy		6.167.05.25.4.3, 6.167.05.25.4,4, 6.166.05.05.2.2, 6.166.06.01.1.1
Układ współrzędnych	prostokątnych płaskich	2000/6
	wysokości	PL-EVRF2007-NH Kronsztad 60
Oznaczenie granic obszaru, który był przedmiotem aktualizacji		▭
Informacje o służebnościach gruntowych mających wpływ na zagospodarowanie gruntów zlokalizowanych w granicach projektowanej inwestycji		NIE BADANO
Data opracowania mapy		26.04.2024r.
.		

USŁUGI GEODEZYJNO KARTOGRAFICZNE
I KONSULTINGOWE
"PRYZMAT" S.C.
J. Florczak, R. Florczak
ul. Lipowa 66, 64-100 Leszno
tel./fax 65 520 98 39, e-mail: pryzmat@geodeta.pl
NIP 697-001-89-37, REGON: 410012833

Nazwa / imię i nazwisko wykonawcy
Podpis osoby reprezentującej wykonawcę

mgr inż. ROBERT FLORCZAK
geodeta uprawniony
Uprawnienia GUGiK nr 18957
64-120 Krzemieniewo, ul. Spółdzielcza 100a
tel. 65 536 93 98, tel.kom. 605 301 160

Imię i nazwisko geodety uprawnionego,
nr uprawnień i podpis geodety, który opracował mapę

Poświadczam, że niniejszy dokument został opracowany w wyniku prac geodezyjnych i kartograficznych, których rezultaty zawiera operat techniczny pozytywnie zweryfikowany. Jednocześnie informuję, że jestem świadomy odpowiedzialności karnej za złożenie fałszywego oświadczenia.

Identyfikator zgłoszenia prac geodezyjnych
GN.VII.6640.3222.2023

Organ służby geodezyjnej, który otrzymał zgłoszenie
Starosta Leszczyński

Wykonawca prac geodezyjnych
USŁUGI GEODEZYJNO KARTOGRAFICZNE
I KONSULTINGOWE
"PRYZMAT" S.C.
J. Florczak, R. Florczak
ul. Lipowa 66, 64-100 Leszno
tel./fax 65 520 98 39, e-mail: pryzmat@geodeta.pl
NIP 697-001-89-37, REGON: 410012833

Nr oraz data sporządzenia dokumentu zawierającego wynik pozytywnej weryfikacji
Protokół Weryfikacji Nr GN.VII.6640.3222.2023_39222
z dnia 30.04.2024r.

Imię i nazwisko oraz nr uprawnień zawodowych kierownika prac
mgr inż. ROBERT FLORCZAK
geodeta uprawniony
Uprawnienia GUGiK nr 18957
64-120 Krzemieniewo, ul. Spółdzielcza 100a
tel. 65 536 93 98, tel.kom. 605 301 160

Na niniejszej mapie nie wyklucza się istnienia uzbrojenia podziemnego, na które brak jest danych branżowych oraz którego nie wykryto aparaturą pomiarową.

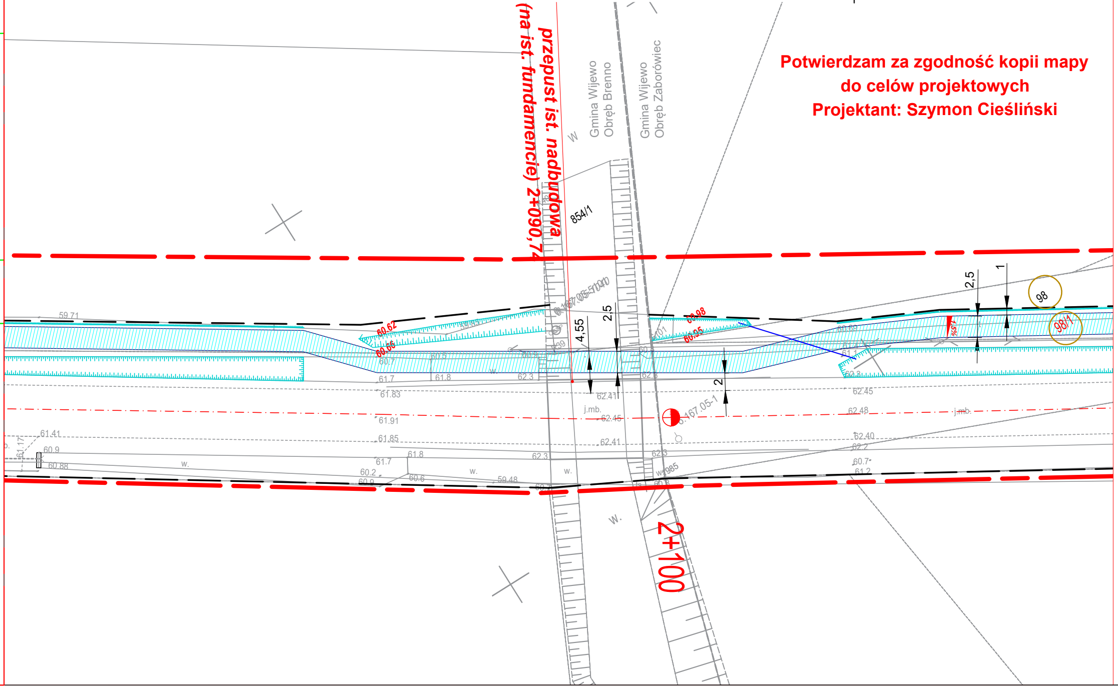
przepust ist. nadbudowa
(na ist. fundamencie) 2+090,74
Gmina Wijewo
Obręb Brenno
Gmina Wijewo
Obręb Zaborówiec
854/1
4,55
2,5
2,5
98
98/1
60.98
60.95
2+100

Potwierdzam za zgodność kopii mapy do celów projektowych
Projektant: Szymon Cieśliński

LEGENDA:

▨	nawierzchnia z betonu asfaltowego jezdnia/ zjazdy/ skrzyżowania
▦	nawierzchnia z kostki brukowej betonowej (kolor)
▦	nawierzchnia z kostki brukowej betonowej (grafit)
—·—	oś drogi
2%	projektowane spadki
—	krawężnik betonowy 15/30cm (na zjazdach najazdowy 15/22cm)
—	obrzeże betonowe 8/30cm
—	opornik betonowy 10/25cm
⊥	skarpa / skarpa rowu
▭	ściek betonowy z kostki brukowej betonowej szer. 10cm
⧄	bariery ochronne
☒	drzewo do usunięcia
— —	linia rozgraniczająca
472	nr działki objęty inwestycją

Nazwa inwestycji:

Rozbudowa drogi powiatowej nr 3903P
w zakresie budowy drogi dla rowerów
w zakresie od Brenna w kierunku Włoszakowic
odc. Brenno - Zaborówiec

Inwestor	**Zarząd Powiatu Leszczyńskiego** **Plac Kościuszki 4B** **64-100 Leszno**				
Rysunek	Projekt zagospodarowania terenu				
Skala	1:500 /1:100	Data	maj 2024	Rysunek	3 Ark 2
Jednostka projektowa	**MS Road-Project Sp. zo.o.** ul. Spokojna 9, 64-100 Leszno				NIP: 6972340985 Tel:+48 511 411 708 biuro@msrp.com.pl
branża mostowa	ViaCon Polska Sp. z o.o. ul. Przemysłowa 6 64-130 Rydzyna				
Projektant	mgr inż. Łukasz Stachowicz	DOŚ/0418/PWBM/19		podpis:	
Sprawdzający	mgr inż. Wojciech Węglewski	WKP/0318/POOM/13		podpis:	

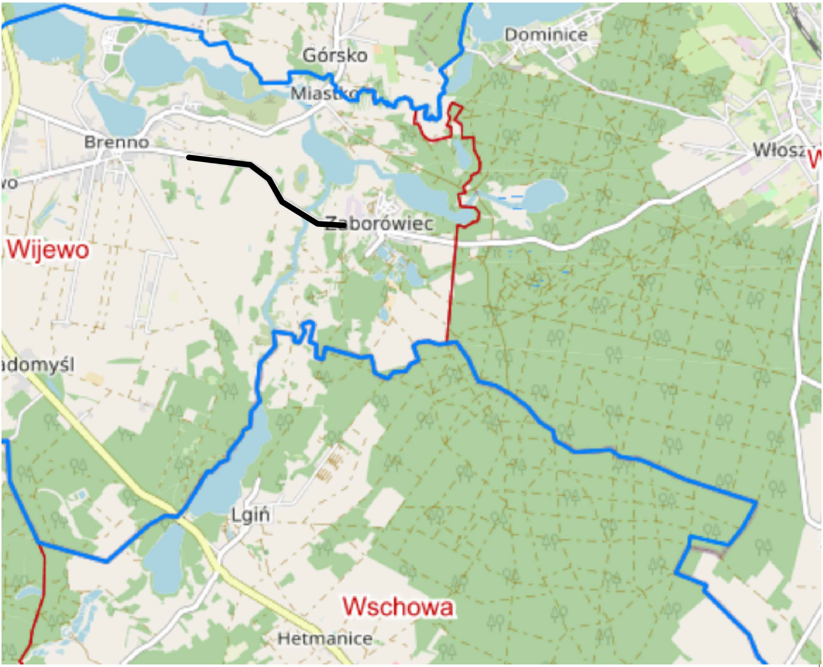
Dominice
Górsko
Miastko
Brenno
Włosz
wo
Zaborówiec
Wijewo
domyśl
Lgiń
Wschowa
Hetmanice

Nazwa inwestycji:

Rozbudowa drogi powiatowej nr 3903P w zakresie budowy drogi dla rowerów w zakresie od Brenna w kierunku Włoszakowic odc. Brenno - Zaborówiec

Inwestor	**Zarząd Powiatu Leszczyńskiego** **Plac Kościuszki 4B** **64-100 Leszno**			
Rysunek	Plan orientacyjny			
Skala	1:15000	Data	maj 2024	Rysunek 1
Jednostka projektowa	**MS Road-Project Sp. zo.o.** ul. Spokojna 9, 64-100 Leszno			NIP: 6972340985 Tel:+48 511 411 708 biuro@msrp.com.pl
Projektant	inż. Szymon Cieśliński	spec.inż.drog. WKP/0364/PWOD/22		podpis:
Sprawdzający	inż. Jan Król	Konstr.-inż. 920/86 /Lo		podpis:

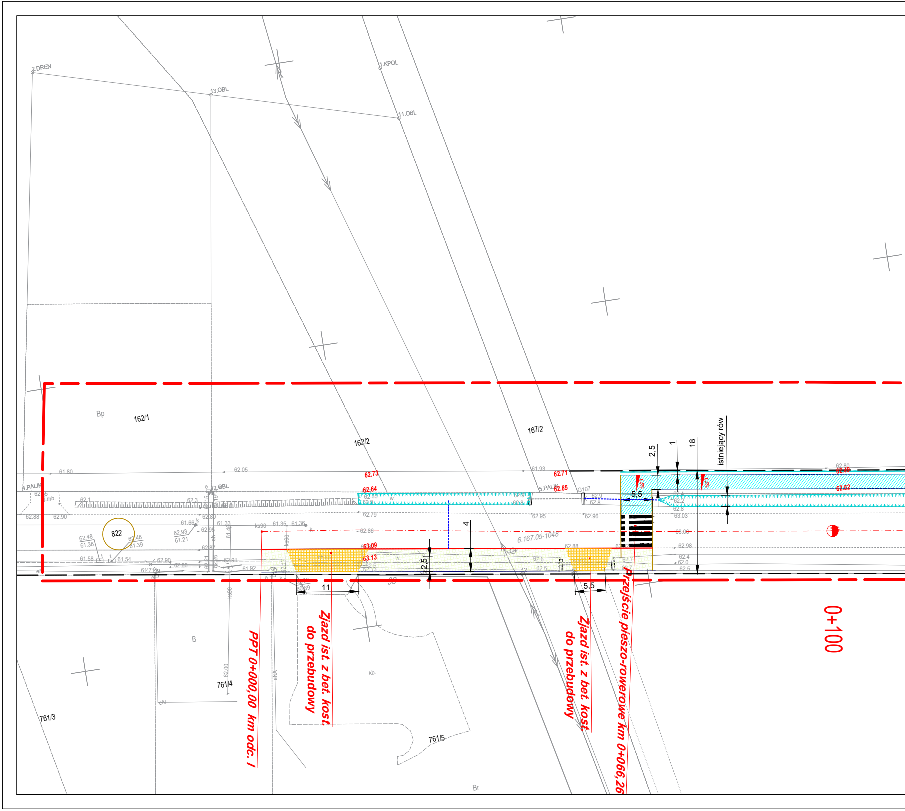
2.DREN
13.OBL
11.OBL
1.KPOL
Bp
162/1
162/2
167/2
istniejący rów
2,5
1
18
4.PALIK
12.OBL
5.PALIK
G107
62.73
62.71
62.85
62.64
62.52
5,5
822
4
2,5
6.167.05-1048
63.09
63.13
11
5,5
B
761/3
761/4
761/5
kb.
Br
PPT 0+000,00 km odc. I
Zjazd ist. z bet. kost. do przebudowy
Zjazd ist. z bet. kost. do przebudowy
Przejście pieszo-rowerowe km 0+066,26
0+100

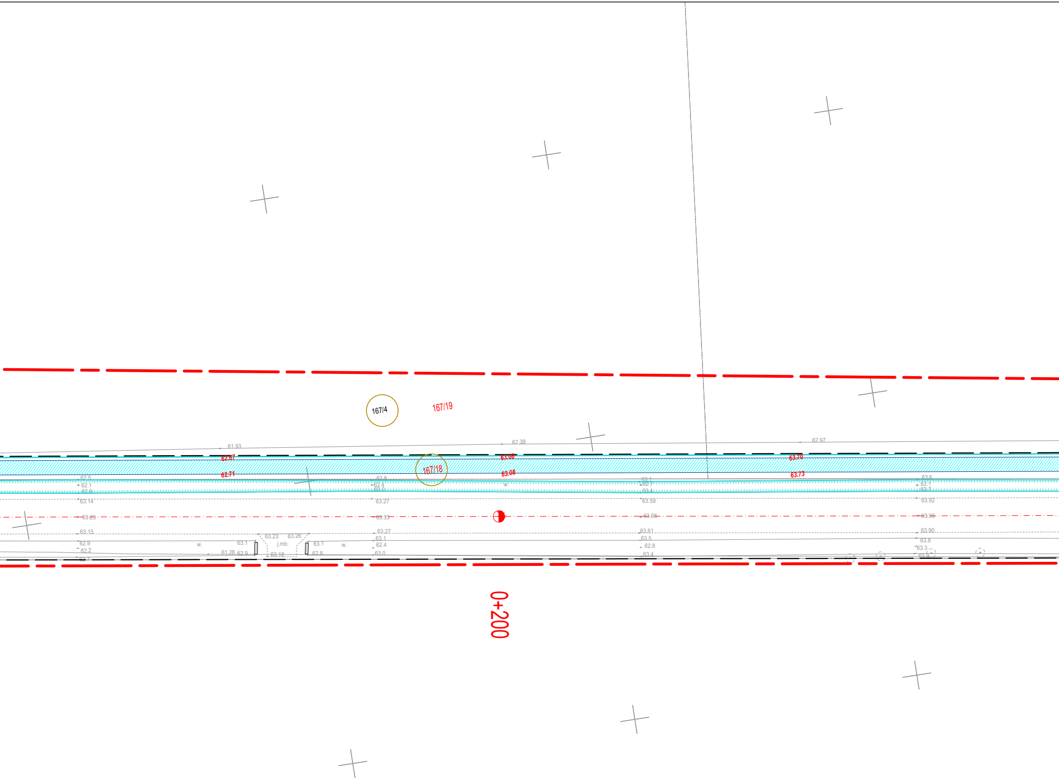
167/4
167/19
61.93
62.38
62.97
62.67
63.08
63.70
167/18
62.71
63.08
63.73
62.5
62.1
62.9
62.8
62.4
63.0
w.
63.1
62.7
63.4
63.6
63.1
63.7
63.14
63.27
63.59
63.92
63.23
63.33
63.66
63.95
63.15
63.23
63.26
63.27
63.61
63.90
62.9
w.
63.1
j.mb.
63.1
w.
63.1
63.5
63.8
62.2
61.28
62.9
63.18
62.8
62.4
62.8
63.3
62.7
63.0
63.4
63.9
0+200

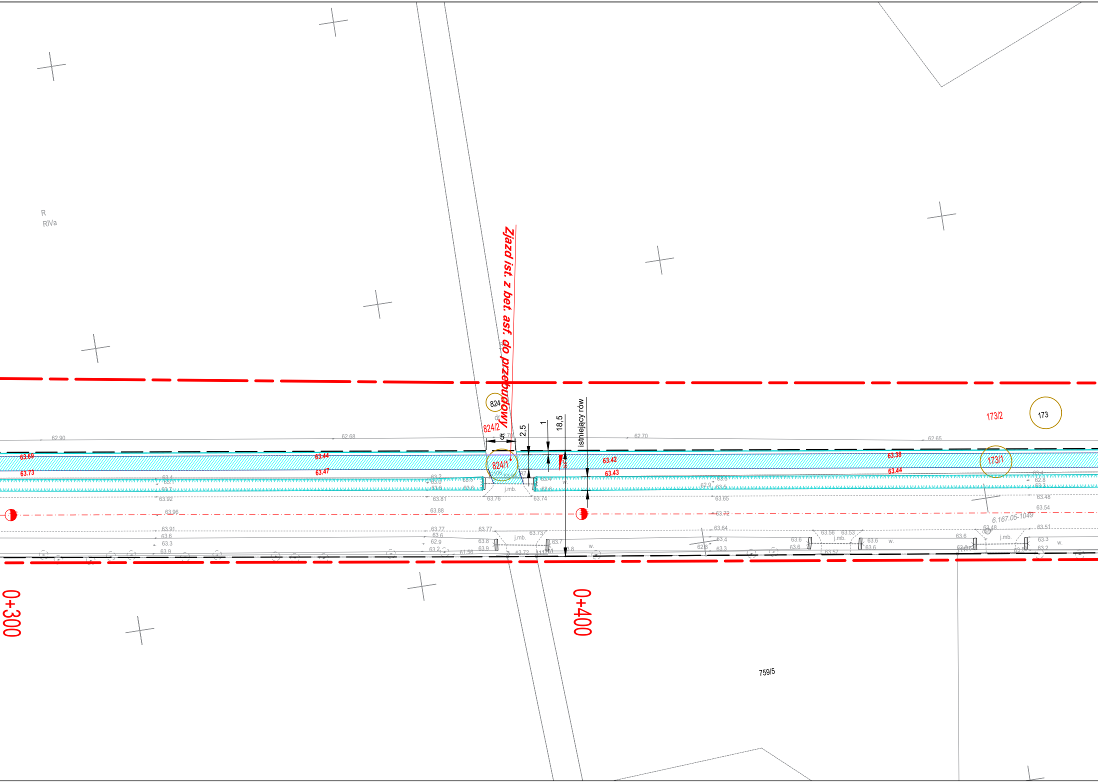
R
RIVa
Zjazd ist. z bet. asf. do przebudowy
824
dr
824/2
824/1
5
2,5
1
18,5
istniejący rów
173
173/2
173/1
63.69
63.73
63.44
63.47
63.42
63.43
63.38
63.44
62.90
62.68
62.70
62.70
62.65
63.76
63.74
j.mb.
w.
6.167.05-1049
0+300
0+400
759/5

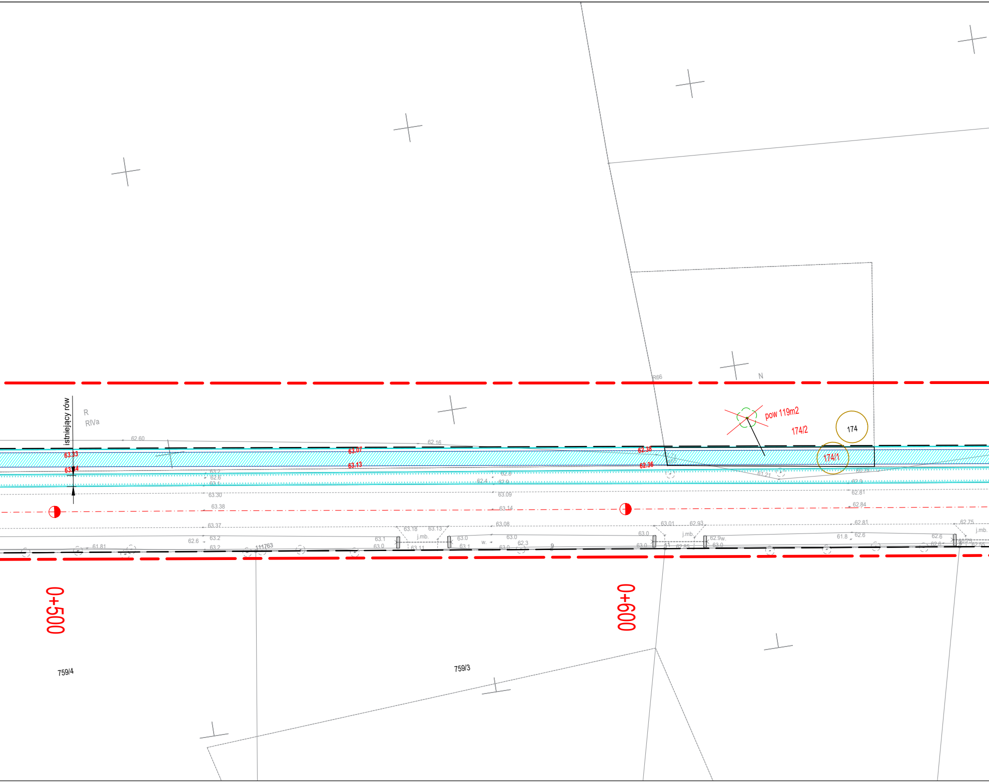
istniejący rów
R
RIVa
62.60
62.16
63.33
63.07
63.13
62.38
62.36
R66
N
pow 119m2
174/2
174
174/1
61.21
63.2
62.6
63.1
62.4
62.8
62.9
63.30
63.09
62.81
63.38
63.14
62.84
63.37
63.08
63.18
63.13
j.mb.
63.01
62.93
62.81
62.75
62.6
61.81
111763
63.1
63.0
63.11
w.
62.3
9
62.85
62.9w.
61.8
62.55
0+500
0+600
759/4
759/3

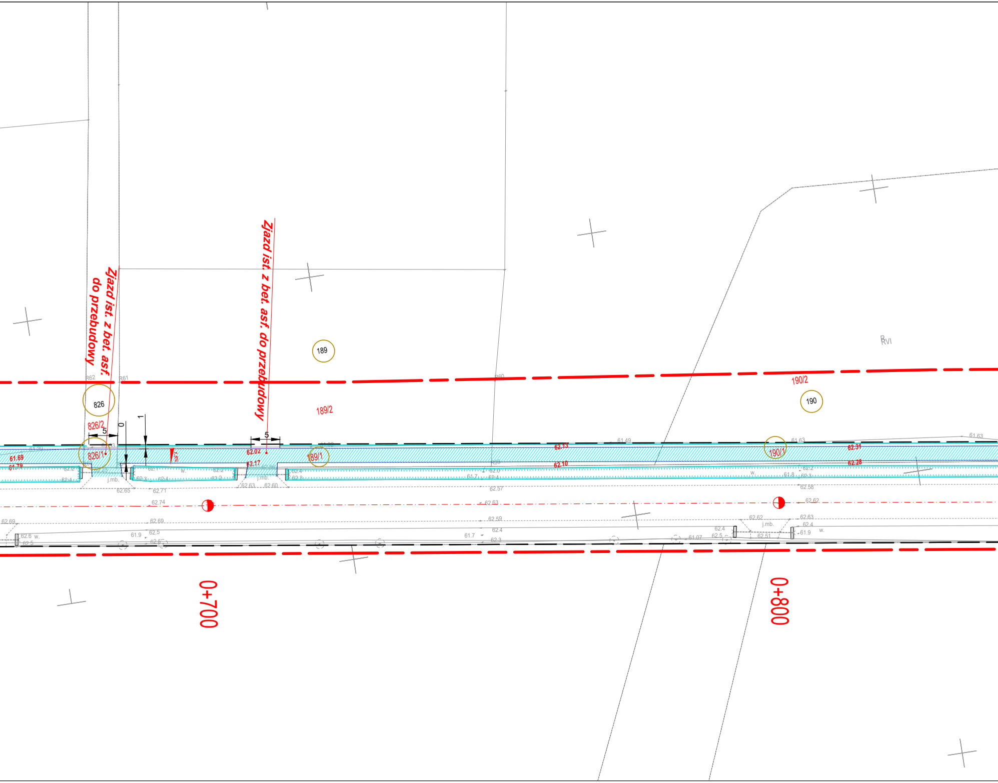
Zjazd ist. z bet. asf. do przebudowy
Zjazd ist. z bet. asf. do przebudowy
189
826
190
826/2
826/1
189/2
189/1
190/2
190/1
RVI
R62
R61
R60
R59
5
5
0
1
1,5%
61.69
61.79
62.02
62.17
62.13
62.10
62.31
62.28
61.20
61.49
61.63
61.63
62.2
62.4
62.1
62.2
62.3
62.4
62.2
62.4
62.3
62.0
62.4
61.7
62.2
62.3
61.8
w.
w.
w.
w.
j.mb.
j.mb.
j.mb.
62.65
62.71
62.63
62.60
62.57
62.58
62.74
62.63
62.62
62.69
62.69
62.59
62.62
62.63
62.6
62.5
61.9
62.5
62.5
61.7
62.4
62.3
61.07
62.4
62.5
62.51
62.4
61.9
0+700
0+800

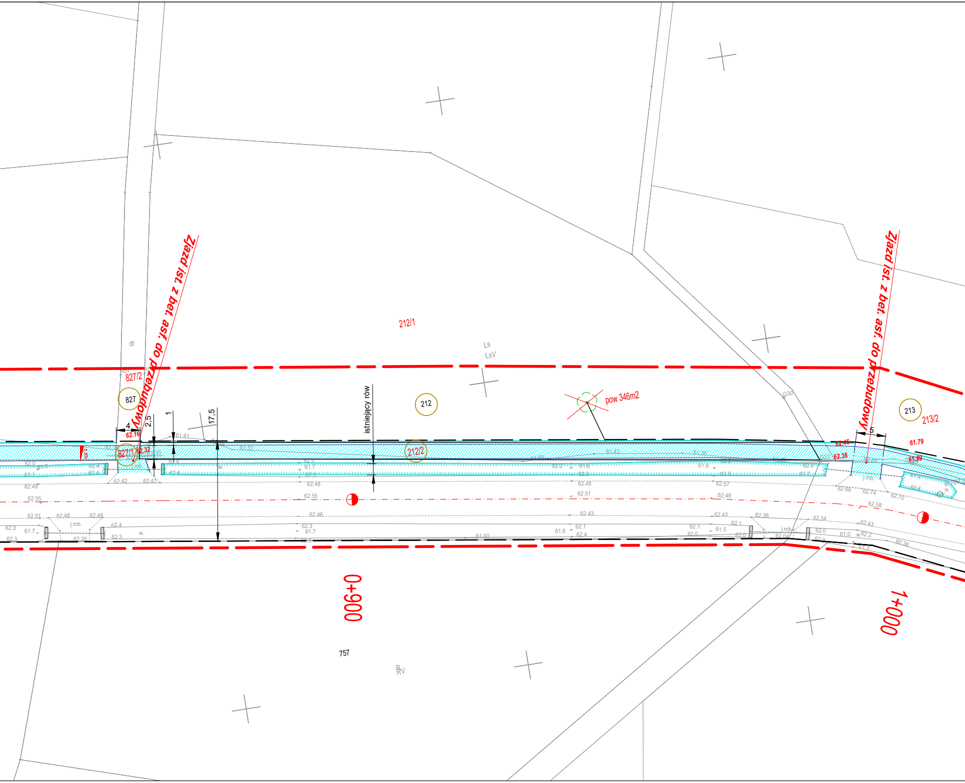
Zjazd ist. z bet. asf. do przebudowy
Zjazd ist. z bet. asf. do przebudowy
212/1
Ls
LsV
dr
827/2
827
827/1
212
212/2
213
213/2
pow 346m2
istniejący rów
17,5
2,5
1
4
5
62.16
62.32
62.46
62.36
61.79
61.89
61.41
j.mb.
w.
G30
0+900
1+000
757
RV

MAPA DO CELÓW PROJEKTOWYCH

Oznaczenie kancelaryjne zgłoszenia pracy		*GN.VII.6640.3222.2023*
Nazwa miejscowości		*Brenno*
Jednostka ewidencyjna		*Wijewo*
Obręb ewidencyjny		*Brenno*
Skala mapy		*1:500*
Godło mapy		*6.167.05.24.2.2, 6.167.05.25.1.1, 6.167.05.25.1.2, 6.167.05.25.1.4*
Układ współrzędnych	*prostokątnych płaskich*	*2000/6*
	wysokości	*PL-EVRF2007-NH* *Kronsztad 60*
Oznaczenie granic obszaru, który był przedmiotem aktualizacji		▬ ▬ ▬
Informacje o służebnościach gruntowych mających wpływ na zagospodarowanie gruntów zlokalizowanych w granicach projektowanej inwestycji		*NIE BADANO*
Data opracowania mapy		*26.04.2024r.*
.		

USŁUGI GEODEZYJNO KARTOGRAFICZNE
I KONSULTINGOWE
"PRYZMAT" S.C.
J. Florczak, R. Florczak
ul. Lipowa 66, 64-100 Leszno
tel./fax 65 520 98 39, e-mail: pryzmat@geodeta.pl
NIP 697-001-89-37, REGON: 410012833

Nazwa / imię i nazwisko wykonawcy
Podpis osoby reprezentującej wykonawcę

mgr inż. ROBERT FLORCZAK
geodeta uprawniony
Uprawnienia GUGiK nr 18957
64-120 Krzemieniewo, ul. Spółdzielcza 100a
tel. 65 536 93 98, tel. kom. 605 301 160

Imię i nazwisko geodety uprawnionego,
nr uprawnień i podpis geodety, który opracował mapę

Na niniejszej mapie nie wyklucza się istnienia uzbrojenia podziemnego, na które brak jest danych branżowych oraz którego nie wykryto aparaturą pomiarową.

Poświadczam, że niniejszy dokument został opracowany w wyniku prac geodezyjnych i kartograficznych, których rezultaty zawiera operat techniczny pozytywnie zweryfikowany. Jednocześnie informuję, że jestem świadomy odpowiedzialności karnej za złożenie fałszywego oświadczenia.

Identyfikator zgłoszenia prac geodezyjnych

GN.VII.6640.3222.2023

Organ służby geodezyjnej, który otrzymał zgłoszenie

Starosta Leszczyński

Wykonawca prac geodezyjnych

USŁUGI GEODEZYJNO KARTOGRAFICZNE
I KONSULTINGOWE
"PRYZMAT" S.C.
J. Florczak, R. Florczak
ul. Lipowa 66, 64-100 Leszno
tel./fax 65 520 98 39, e-mail: pryzmat@geodeta.pl
NIP 697-001-89-37, REGON: 410012833

Nr oraz data sporządzenia dokumentu zawierającego wynik pozytywnej weryfikacji

Protokół Weryfikacji Nr
GN.VII.6640.3222.2023_39222
z dnia 30.04.2024r.

Imię i nazwisko oraz nr uprawnień zawodowych kierownika prac

mgr inż. ROBERT FLORCZAK
geodeta uprawniony
Uprawnienia GUGiK nr 18957
64-120 Krzemieniewo, ul. Spółdzielcza 100a
tel. 65 536 93 98, tel. kom. 605 301 160

Potwierdzam za zgodność kopii mapy
do celów projektowych
Projektant: Szymon Cieśliński

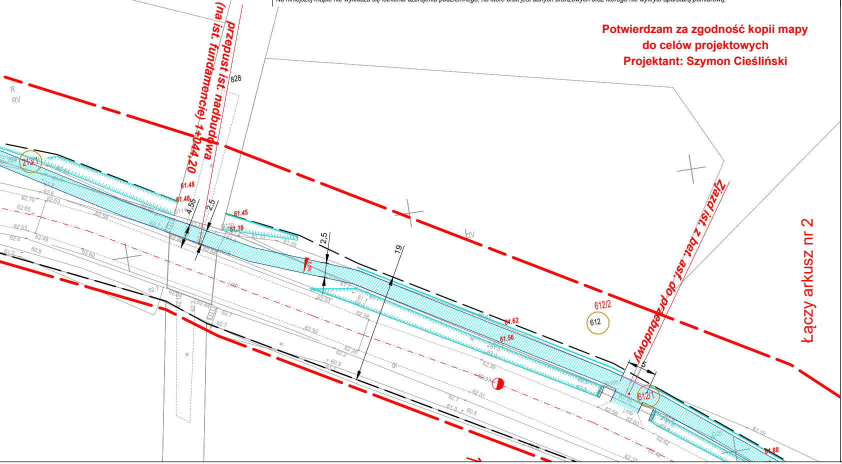

przepust ist. nadbudowa
(na ist. fundamencie) 1+044,20
828
R
RV
213/1
61.48
61.48
4,55
2,5
61.45
61.39
61.03
2,5
19
1,5%
62.70
62.63
62.65
62.6
62.53
62.49
62.4
61.0
60.8
62.59
62.60
62.7
62.86
62.84
62.84
62.7
60.7
62.53
61.1
62.38
62.50
62.26
62.2
60.9
61.1
j.mb.
w.
df
ŁIV
61.62
61.56
612/2
612
62.39
62.37
62.31
62.1
61.0
60.8
5
612/1
62.58
62.60
62.62
62.48
62.33
61.19
61.88
Zjazd ist. z bet. asf. do przebudowy
Łączy arkusz nr 2

LEGENDA:

▨	nawierzchnia z betonu asfaltowego jezdnia/ zjazdy/ skrzyżowania
▦	nawierzchnia z kostki brukowej betonowej (kolor)
▦	nawierzchnia z kostki brukowej betonowej (grafit)
-·-·-	oś drogi
2%	projektowane spadki
—	krawężnik betonowy 15/30cm (na zjazdach najazdowy 15/22cm)
—	obrzeże betonowe 8/30cm
—	opornik betonowy 10/25cm
⊥⊥⊥	skarpa / skarpa rowu
—	ściek betonowy z kostki brukowej betonowej szer. 10cm
—	bariery ochronne
☒	drzewo do usunięcia
▬ ▬	linia rozgraniczająca
472	nr działki objęty inwestycją

Nazwa inwestycji:

Rozbudowa drogi powiatowej nr 3903P
w zakresie budowy drogi dla rowerów
w zakresie od Brenna w kierunku Włoszakowic
odc. Brenno - Zaborówiec

Inwestor	**Zarząd Powiatu Leszczyńskiego** **Plac Kościuszki 4B** **64-100 Leszno**			
Rysunek	Projekt zagospodarowania terenu			
Skala	1:500	Data	maj 2024	Rysunek 2 Ark 1
Jednostka projektowa	**MS Road-Project Sp. zo.o.** ul. Spokojna 9, 64-100 Leszno			NIP: 6972340985 Tel:+48 511 411 708 biuro@msrp.com.pl
Projektant	inż. Szymon Cieśliński	spec.inż.drog. WKP/0364/PWOD/22		podpis:
Sprawdzający	inż. Jan Król	Konstr.-inż. 920/86 /Lo		podpis:

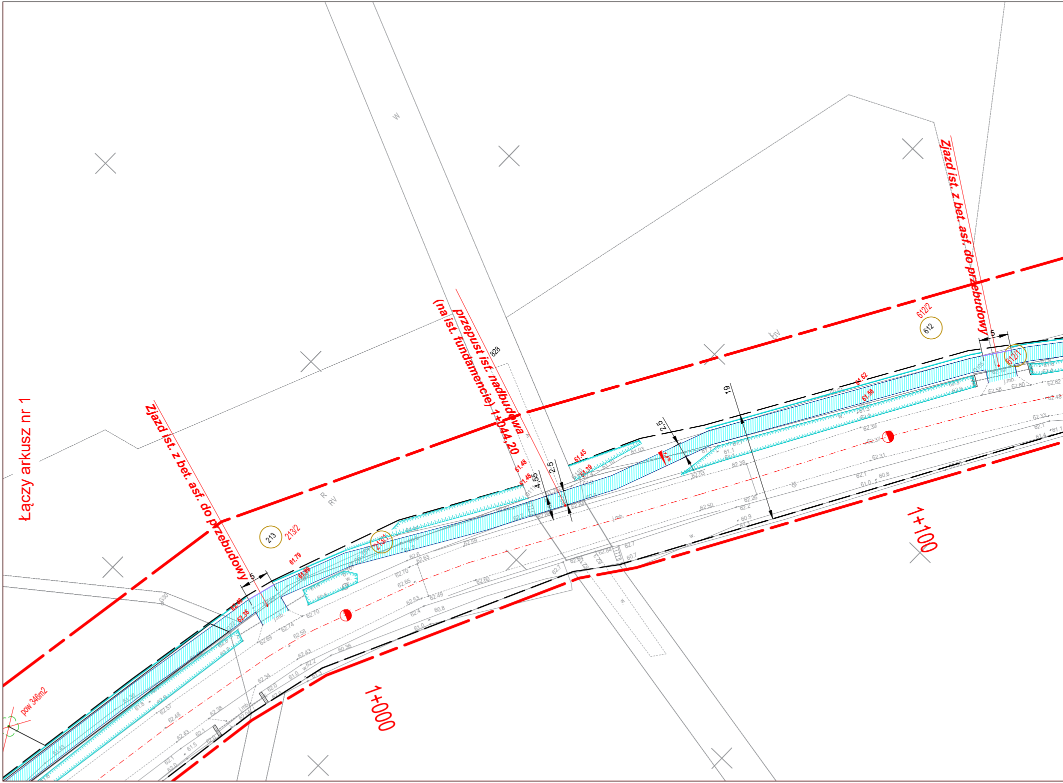
Łączy arkusz nr 1
Zjazd ist. z bet. asf. do przebudowy
przepust ist. nadbudowa
(na ist. fundamencie) 1+044,20
Zjazd ist. z bet. asf. do przebudowy
1+000
1+100
213
213/2
213/1
612
612/2
612/1
828
pow 346m2
5
5
19
2,5
2,5
4,55
61.79
61.88
61.45
61.39
61.48
61.48
61.62
61.56
62.36
R
RV
RV
w
j.mb.
G30

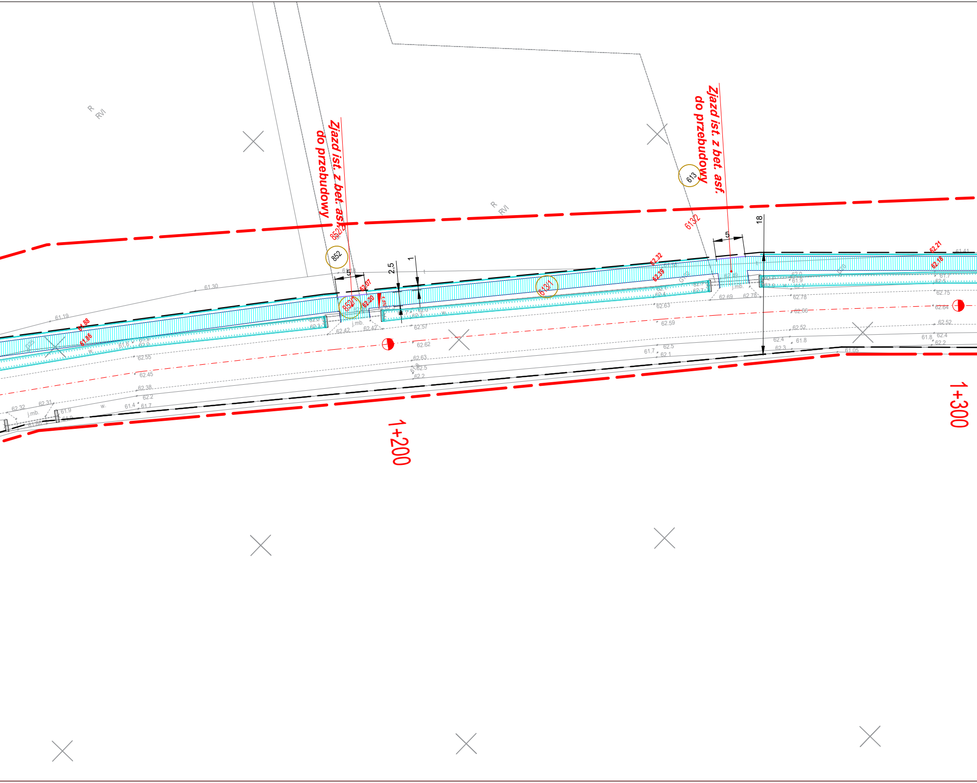
Zjazd ist. z bet. asf. do przebudowy
Zjazd ist. z bet. asf. do przebudowy
R
RVI
R
RVI
852
852/2
852/1
613
613/2
613/1
5
2.5
1
5
18
62.07
62.20
61.88
61.86
62.32
62.39
62.21
62.18
61.30
61.19
j.mb.
w.
1+200
1+300

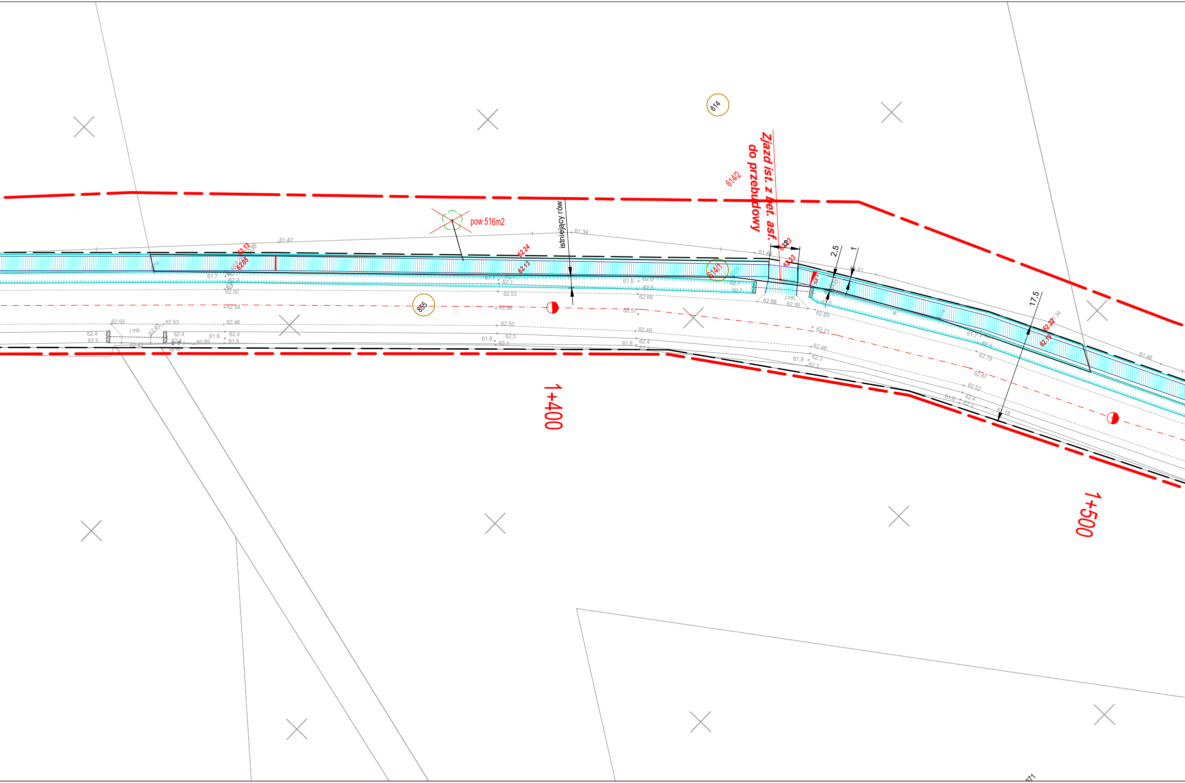
614
614/2
Zjazd ist. z bet. asf. do przebudowy
pow 516m2
istniejący rów
614/1
855
2
2,5
1
17,5
62.13
62.05
62.24
62.13
62.23
62.23
62.22
62.19
61.42
61.39
61.44
61.41
61.48
62.50
62.54
62.53
62.56
62.57
62.69
62.88
62.90
62.89
62.71
62.48
62.67
62.79
62.52
62.55
62.46
62.49
j.mb.
60.95
61.8
62.3
1+400
1+500

MAPA DO CELÓW PROJEKTOWYCH

Oznaczenie kancelaryjne zgłoszenia pracy		GN.VII.6640.3222.2023
Nazwa miejscowości		Brenno
Jednostka ewidencyjna		Wijewo
Obręb ewidencyjny		Brenno
Skala mapy		1:500
Godło mapy		6.167.05.25.1.4, 6.167.05.25.2.3, 6.167.05.25.4.1
Układ współrzędnych	prostokątnych płaskich	2000/6
	wysokości	PL-EVRF2007-NH Kronsztad 60
Oznaczenie granic obszaru, który był przedmiotem aktualizacji		▭
Informacje o służebnościach gruntowych mających wpływ na zagospodarowanie gruntów zlokalizowanych w granicach projektowanej inwestycji		NIE BADANO
Data opracowania mapy		26.04.2024r.
.		

USŁUGI GEODEZYJNO KARTOGRAFICZNE
I KONSULTINGOWE
"PRYZMAT" S.C.
J. Florczak, R. Florczak
ul. Lipowa 66, 64-100 Leszno
tel./fax 65 520 98 39, e-mail: pryzmat@geodeta.pl
NIP 697-001-89-37, REGON: 410012833

Nazwa / imię i nazwisko wykonawcy
Podpis osoby reprezentującej wykonawcę

mgr inż. ROBERT FLORCZAK
geodeta uprawniony
Uprawnienia GUGiK nr 18957
64-120 Krzemieniewo, ul. Spółdzielcza 100a
tel. 65 536 93 98, tel. kom. 605 301 160

Imię i nazwisko geodety uprawnionego,
nr uprawnień i podpis geodety, który opracował mapę

Na niniejszej mapie nie wyklucza się istnienia uzbrojenia podziemnego, na które brak jest danych branżowych oraz którego nie wykryto aparaturą pomiarową.

Poświadczam, że niniejszy dokument został opracowany w wyniku prac geodezyjnych i kartograficznych, których rezultaty zawiera operat techniczny pozytywnie zweryfikowany. Jednocześnie informuję, że jestem świadomy odpowiedzialności karnej za złożenie fałszywego oświadczenia.

Identyfikator zgłoszenia prac geodezyjnych
GN.VII.6640.3222.2023
Organ służby geodezyjnej, który otrzymał zgłoszenie
Starosta Leszczyński
Wykonawca prac geodezyjnych
USŁUGI GEODEZYJNO KARTOGRAFICZNE I KONSULTINGOWE **"PRYZMAT" S.C.** J. Florczak, R. Florczak ul. Lipowa 66, 64-100 Leszno tel./fax 65 520 98 39, e-mail: pryzmat@geodeta.pl NIP 697-001-89-37, REGON: 410012833
Nr oraz data sporządzenia dokumentu zawierającego wynik pozytywnej weryfikacji
Protokół Weryfikacji Nr GN.VII.6640.3222.2023_39222 z dnia 30.04.2024r.
Imię i nazwisko oraz nr uprawnień zawodowych kierownika prac
mgr inż. ROBERT FLORCZAK geodeta uprawniony Uprawnienia GUGiK nr 18957 64-120 Krzemieniewo, ul. Spółdzielcza 100a tel. 65 536 93 98, tel. kom. 605 301 160

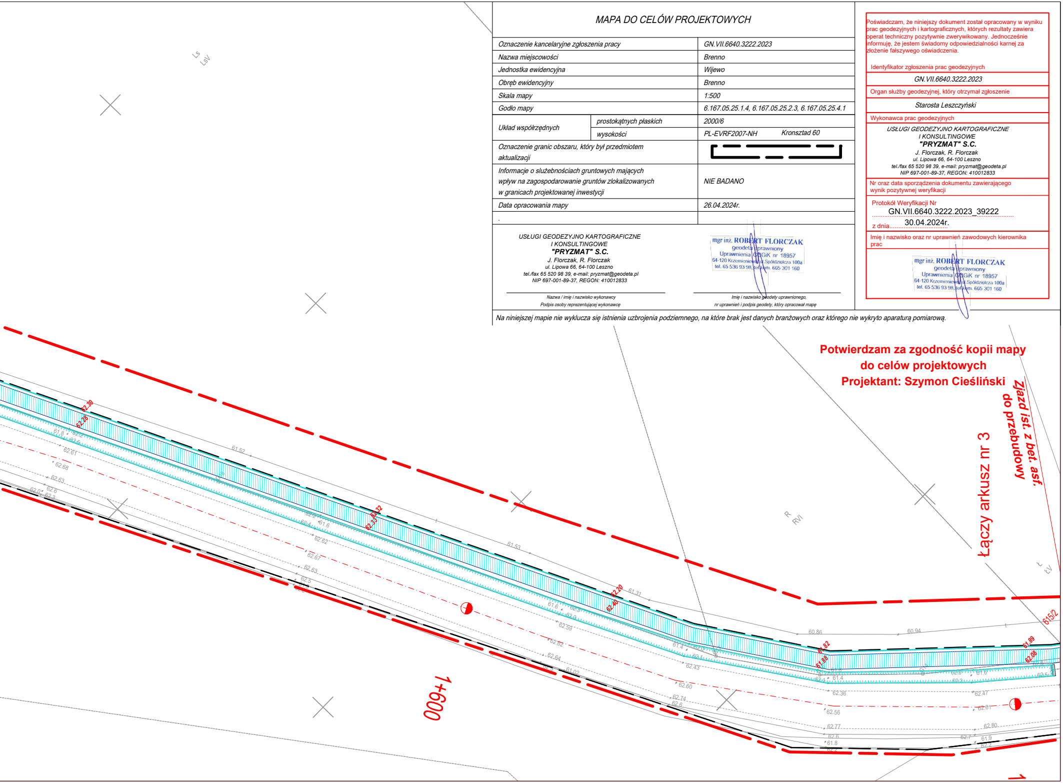

Potwierdzam za zgodność kopii mapy
do celów projektowych
Projektant: Szymon Cieśliński

Ls
LsV
R
RVI
Ł
ŁV
Łączy arkusz nr 3
Zjazd ist. z bet. asf.
do przebudowy
1+600
615/2
62.30
62.28
62.32
62.33
62.20
62.40
61.82
61.88
61.89
62.08
61.52
61.53
61.31
60.86
60.94
61.02
62.61
62.68
62.63
62.62
62.67
62.59
62.64
62.43
62.60
62.74
62.36
62.56
62.77
62.47
62.81
62.80

LEGENDA:

▨	nawierzchnia z betonu asfaltowego jezdnia/ zjazdy/ skrzyżowania
▦	nawierzchnia z kostki brukowej betonowej (kolor)
▦	nawierzchnia z kostki brukowej betonowej (grafit)
—·—·—	oś drogi
2%	projektowane spadki
—	krawężnik betonowy 15/30cm (na zjazdach najazdowy 15/22cm)
—	obrzeże betonowe 8/30cm
—	opornik betonowy 10/25cm
╷╷╷	skarpa / skarpa rowu
- - -	ściek betonowy z kostki brukowej betonowej szer. 10cm
⧄	bariery ochronne
☒	drzewo do usunięcia
— —	linia rozgraniczająca
472	nr działki objęty inwestycją

Nazwa inwestycji:

Rozbudowa drogi powiatowej nr 3903P w zakresie budowy drogi dla rowerów w zakresie od Brenna w kierunku Włoszakowic odc. Brenno - Zaborówiec

Inwestor	**Zarząd Powiatu Leszczyńskiego Plac Kościuszki 4B 64-100 Leszno**				
Rysunek	Projekt zagospodarowania terenu				
Skala	1:500	Data	maj 2024	Rysunek	2 Ark 2
Jednostka projektowa	**MS Road-Project Sp. zo.o.** ul. Spokojna 9, 64-100 Leszno				NIP: 6972340985 Tel:+48 511 411 708 biuro@msrp.com.pl
Projektant	inż. Szymon Cieśliński	spec.inż.drog. WKP/0364/PWOD/22	podpis:		
Sprawdzający	inż. Jan Król	Konstr.-inż. 920/86 /Lo	podpis:		

MAPA DO CELÓW PROJEKTOWYCH

Oznaczenie kancelaryjne zgłoszenia pracy		*GN.VII.6640.3222.2023*
Nazwa miejscowości		*Brenno, Zaborówiec*
Jednostka ewidencyjna		*Wijewo*
Obręb ewidencyjny		*Brenno, Zaborówiec*
Skala mapy		*1:500*
Godło mapy		*6.167.05.25.4.3, 6.167.05.25.4,4, 6.166.05.05.2.2, 6.166.06.01.1.1*
Układ współrzędnych	*prostokątnych płaskich*	*2000/6*
	wysokości	*PL-EVRF2007-NH* *Kronsztad 60*
Oznaczenie granic obszaru, który był przedmiotem aktualizacji		▭
Informacje o służebnościach gruntowych mających wpływ na zagospodarowanie gruntów zlokalizowanych w granicach projektowanej inwestycji		*NIE BADANO*
Data opracowania mapy		*26.04.2024r.*
.		

USŁUGI GEODEZYJNO KARTOGRAFICZNE
I KONSULTINGOWE
"PRYZMAT" S.C.
J. Florczak, R. Florczak
ul. Lipowa 66, 64-100 Leszno
tel./fax 65 520 98 39, e-mail: pryzmat@geodeta.pl
NIP 697-001-89-37, REGON: 410012833

Nazwa / imię i nazwisko wykonawcy
Podpis osoby reprezentującej wykonawcę

mgr inż. ROBERT FLORCZAK
geodeta uprawniony
Uprawnienia GUGiK nr 18957
64-120 Krzemieniewo ul. Spółdzielcza 100a
tel. 65 536 93 98, tel. kom. 605 301 160

Imię i nazwisko geodety uprawnionego,
nr uprawnień i podpis geodety, który opracował mapę

Poświadczam, że niniejszy dokument został opracowany w wyniku prac geodezyjnych i kartograficznych, których rezultaty zawiera operat techniczny pozytywnie zweryfikowany. Jednocześnie informuję, że jestem świadomy odpowiedzialności karnej za złożenie fałszywego oświadczenia.

Identyfikator zgłoszenia prac geodezyjnych
GN.VII.6640.3222.2023
Organ służby geodezyjnej, który otrzymał zgłoszenie
Starosta Leszczyński
Wykonawca prac geodezyjnych
USŁUGI GEODEZYJNO KARTOGRAFICZNE I KONSULTINGOWE   ***"PRYZMAT" S.C.***   *J. Florczak, R. Florczak*   *ul. Lipowa 66, 64-100 Leszno*   *tel./fax 65 520 98 39, e-mail: pryzmat@geodeta.pl*   *NIP 697-001-89-37, REGON: 410012833*
Nr oraz data sporządzenia dokumentu zawierającego wynik pozytywnej weryfikacji
Protokół Weryfikacji Nr GN.VII.6640.3222.2023_39222   z dnia 30.04.2024r.
Imię i nazwisko oraz nr uprawnień zawodowych kierownika prac
mgr inż. ROBERT FLORCZAK   geodeta uprawniony   Uprawnienia GUGiK nr 18957   64-120 Krzemieniewo ul. Spółdzielcza 100a   tel. 65 536 93 98, tel. kom. 605 301 160

Na niniejszej mapie nie wyklucza się istnienia uzbrojenia podziemnego, na które brak jest danych branżowych oraz którego nie wykryto aparaturą pomiarową.

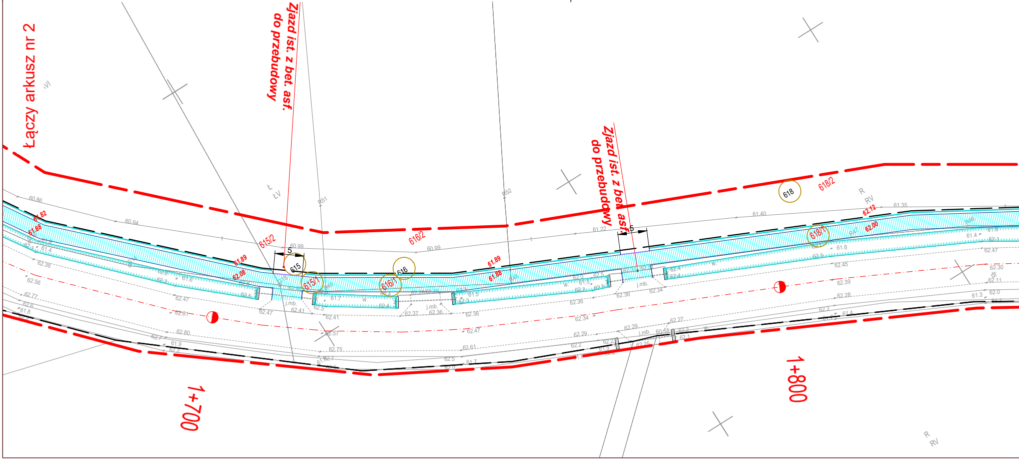
Łączy arkusz nr 2
Zjazd ist. z bet. asf. do przebudowy
Zjazd ist. z bet. asf. do przebudowy
5
5
615
615/1
615/2
616
616/1
616/2
618
618/1
618/2
R51
R52
ŁV
R
RV
j.mb.
w.
1+700
1+800

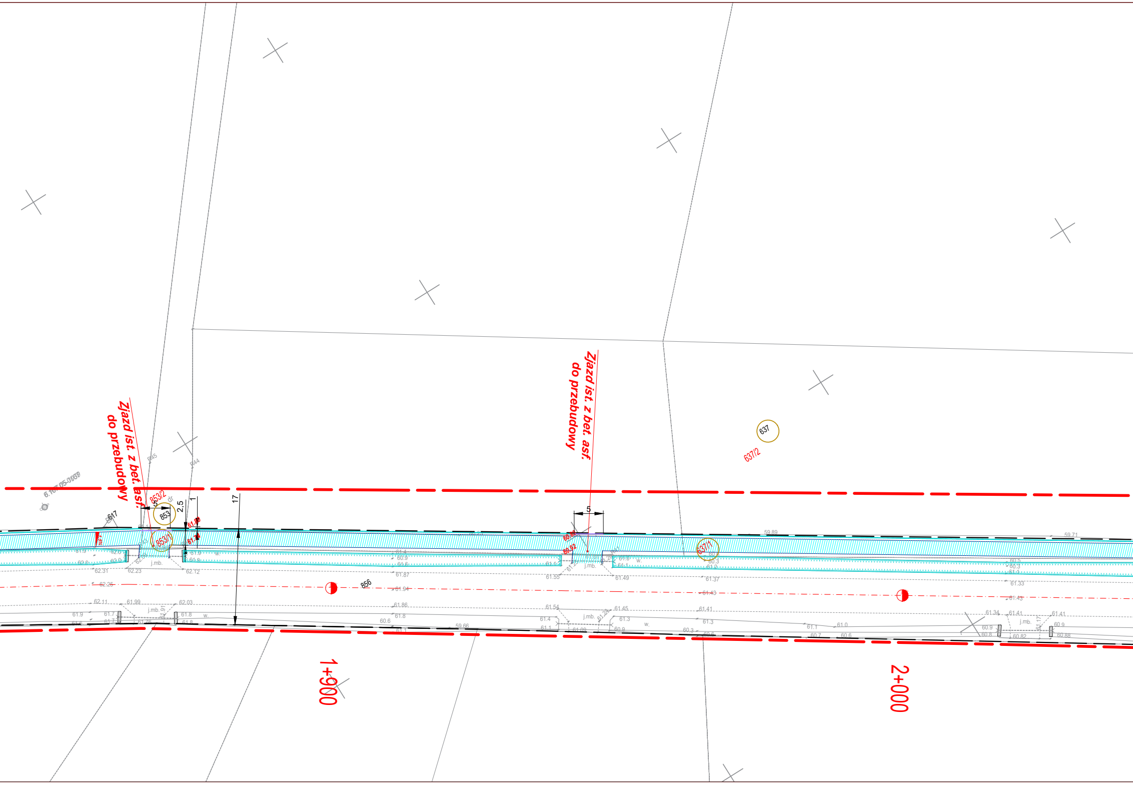
Zjazd ist. z bet. asf.
do przebudowy
Zjazd ist. z bet. asf.
do przebudowy
853
853/1
853/2
637
637/1
637/2
856
617
5
2,5
1
17
5
1+900
2+000
j.mb.
w.
59.89
59.71
59.66

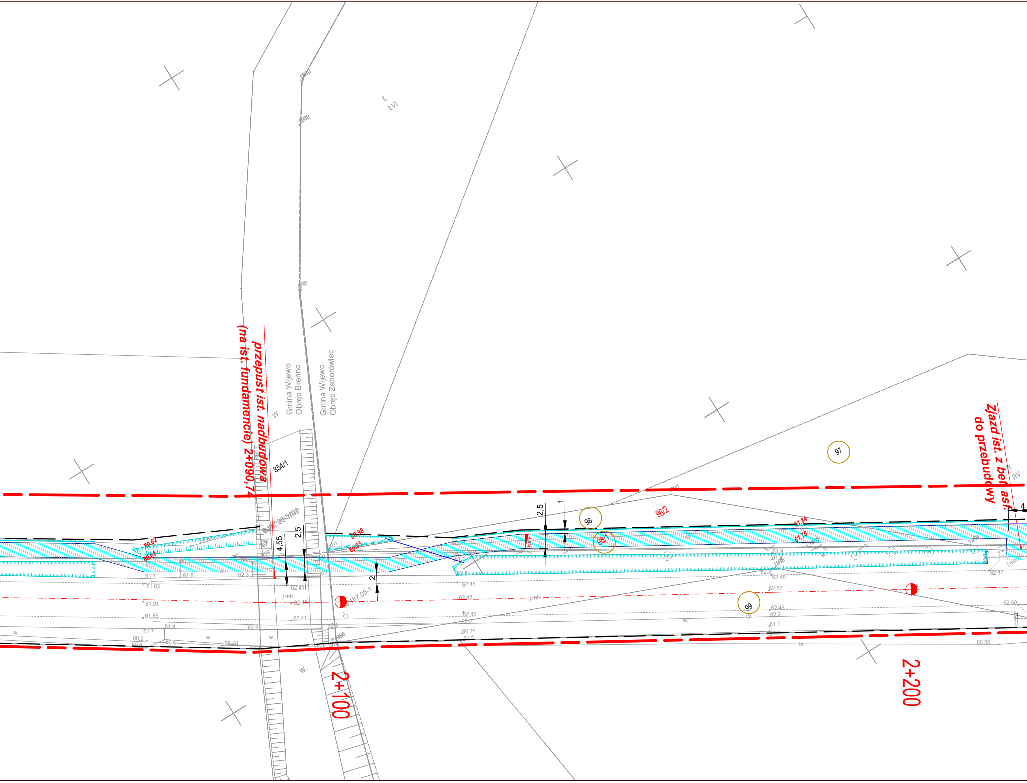
przepust ist. nadbudowa
(na ist. fundamencie) 2+090,74
Gmina Wijewo
Obręb Brenno
Gmina Wijewo
Obręb Zaborówiec
854/1
Zjazd ist. z bet asf.
do przebudowy
97
98
98/1
98/2
99
2+100
2+200
4,55
2,5
2,5
2
1
4
60.62
60.66
60.98
60.95
61.84
61.76
62.41
62.45
62.41
62.3
61.7
61.83
61.91
61.85
61.8
60.2
60.9
60.6
59.48
62.45
62.48
62.40
62.2
60.7
61.2
62.52
62.45
61.1
62.47
62.50
60.50
j.mb.
5.167.05-1
ŁVI
RV
1989
1990
1988
w.

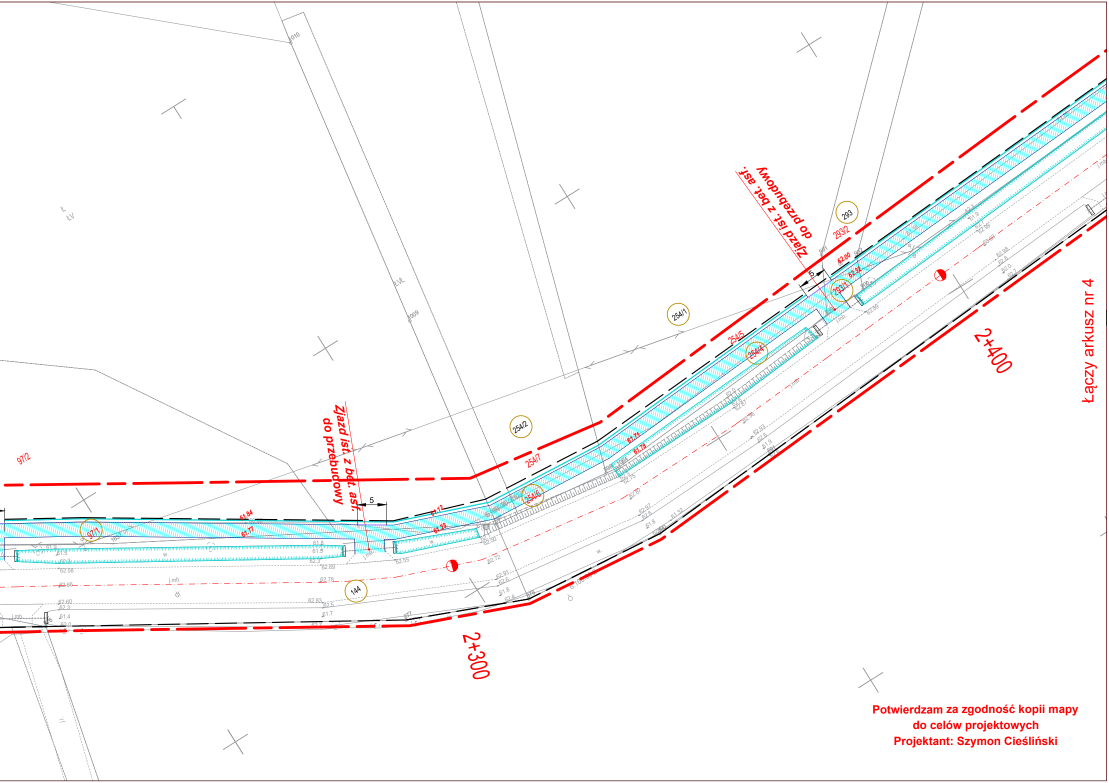
Zjazd ist. z bet. asf. do przebudowy
Zjazd ist. z bet. asf. do przebudowy
Łączy arkusz nr 4
2+400
2+300
5
5
293
293/2
293/1
254/1
254/5
254/4
254/2
254/7
254/6
97/2
97/1
144
62.00
62.32
61.71
61.78
61.84
61.77
61.12
61.23

Potwierdzam za zgodność kopii mapy
do celów projektowych
Projektant: Szymon Cieśliński

LEGENDA:

▨	nawierzchnia z betonu asfaltowego jezdnia/ zjazdy/ skrzyżowania
▦	nawierzchnia z kostki brukowej betonowej (kolor)
▦	nawierzchnia z kostki brukowej betonowej (grafit)
-·-·-	oś drogi
2% ◢	projektowane spadki
—	krawężnik betonowy 15/30cm (na zjazdach najazdowy 15/22cm)
—	obrzeże betonowe 8/30cm
—	opornik betonowy 10/25cm
⊥⊥⊥	skarpa / skarpa rowu
- - -	ściek betonowy z kostki brukowej betonowej szer. 10cm
⊠	bariery ochronne
☒	drzewo do usunięcia
— —	linia rozgraniczająca
○ 472	nr działki objęty inwestycją

Nazwa inwestycji:

Rozbudowa drogi powiatowej nr 3903P
w zakresie budowy drogi dla rowerów
w zakresie od Brenna w kierunku Włoszakowic
odc. Brenno - Zaborówiec

Inwestor	**Zarząd Powiatu Leszczyńskiego** **Plac Kościuszki 4B** **64-100 Leszno**				
Rysunek	Projekt zagospodarowania terenu				
Skala	1:500	Data	maj 2024	Rysunek	2 Ark 3
Jednostka projektowa	**MS Road-Project Sp. zo.o.** ul. Spokojna 9, 64-100 Leszno			NIP: 6972340985 Tel:+48 511 411 708 biuro@msrp.com.pl	
Projektant	inż. Szymon Cieśliński	spec.inż.drog. WKP/0364/PWOD/22	podpis:		
Sprawdzający	inż. Jan Król	Konstr.-inż. 920/86 /Lo	podpis:		

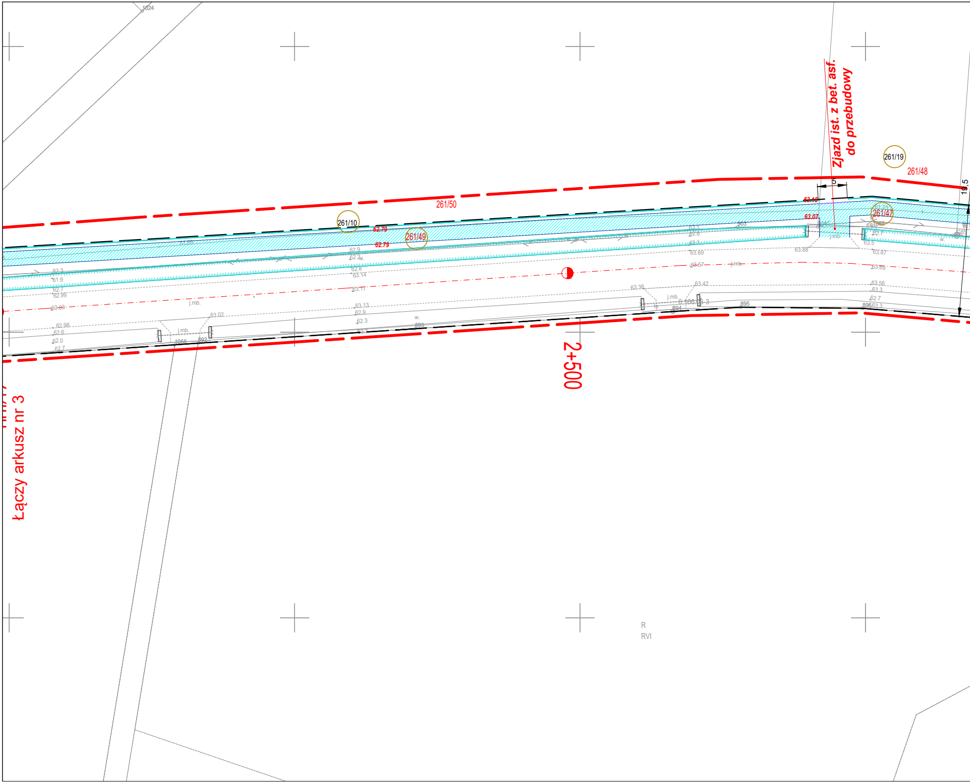
1024
Zjazd ist. z bet. asf.
do przebudowy
261/19
261/48
5
19,5
261/50
261/10
261/49
261/47
62.79
62.79
63.10
63.07
2+500
Łączy arkusz nr 3
j.mb.
w.
893
894
895
896
1056
892
R
RVI

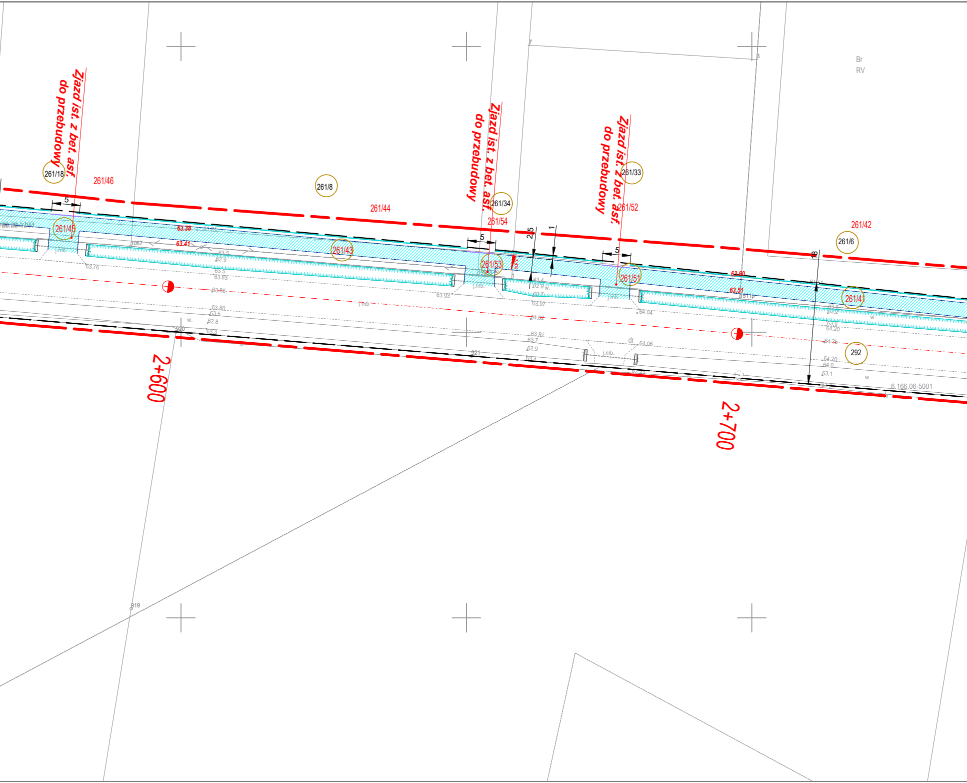
Zjazd ist. z bet. asf. do przebudowy
Zjazd ist. z bet. asf. do przebudowy
Zjazd ist. z bet. asf. do przebudowy
261/18
261/46
261/8
261/44
261/34
261/54
261/33
261/52
261/42
261/6
261/45
261/43
261/53
261/51
261/41
292
5
5
5
2.5
1
18
63.38
63.41
63.60
63.51
1,5%
1067
63.5
62.9
63.76
63.5
63.83
63.86
63.80
63.5
62.8
63.3
920
921
919
63.93
63.4
62.9
63.7
63.97
64.02
63.97
63.7
62.9
63.4
64.04
64.06
62.23
63.6
63.2
63.9
64.20
64.25
64.20
64.0
63.1
63.7
j.mb.
j.mb.
j.mb.
j.mb.
j.mb.
w.
w.
w.
w.
dr
ts
511p
6.166.06-5001
7
3
Br
RV
2+600
2+700

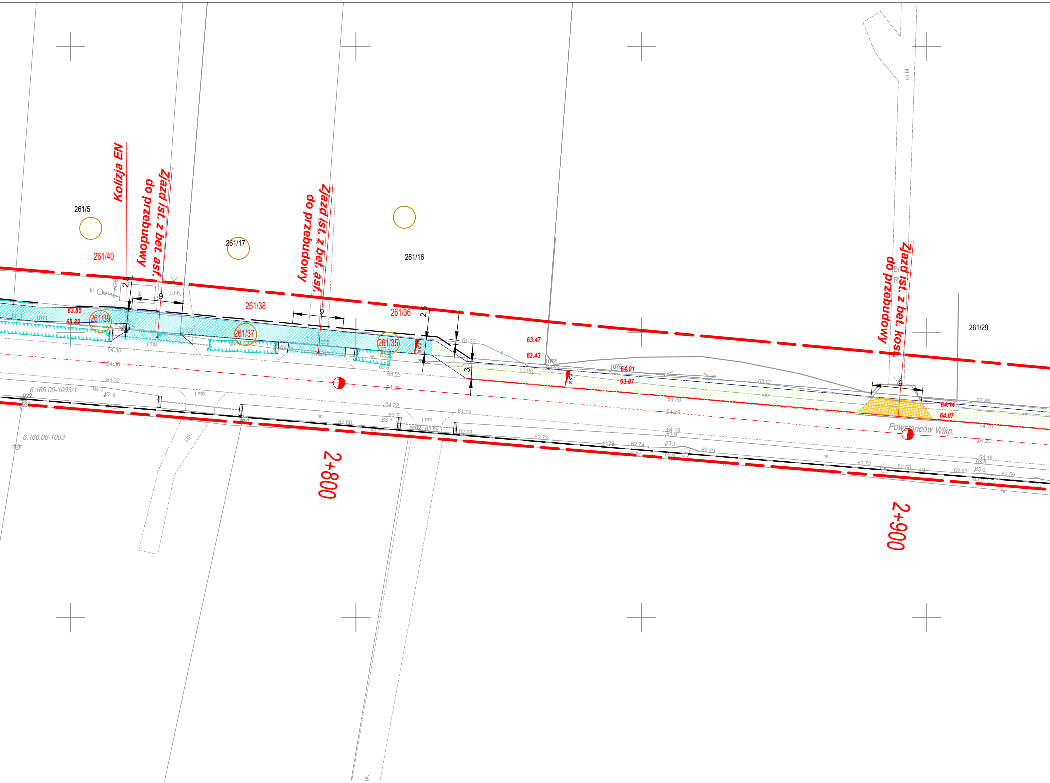
Kolizja EN
Zjazd ist. z bet. asf. do przebudowy
Zjazd ist. z bet. asf. do przebudowy
Zjazd ist. z bet. kost. do przebudowy
261/5
261/40
261/17
261/16
261/38
261/36
261/39
261/37
261/35
261/29
63.85
63.82
63.47
63.43
64.01
63.87
64.14
64.07
2.5
9
9
2.5
3
9
1.5%
6.166.06-1003/1
6.166.06-1003
Powstańców Wlkp.
2+800
2+900
j.mb.
ch.bt.

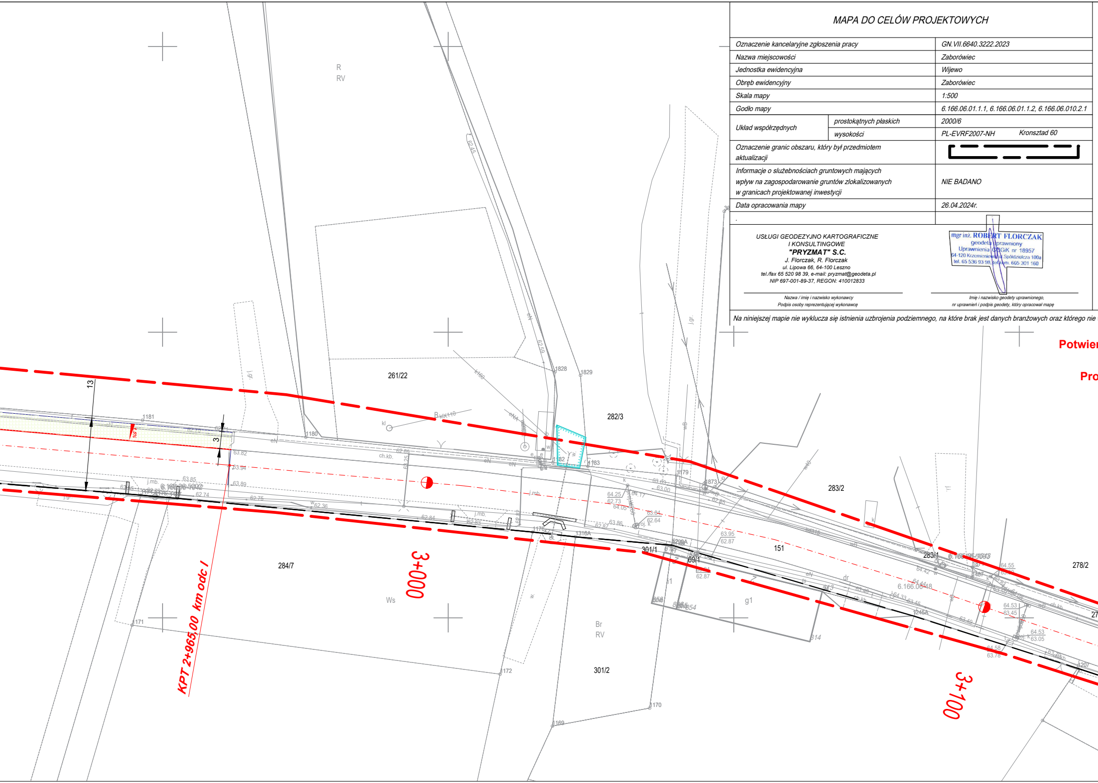
R
RV
261/22
282/3
283/2
284/7
301/1
301/2
69/1
151
283/1
278/2
Ws
Br
RV
g1
1181
1180
1828
1829
1182
1183
1179
1873
1176
1316A
171
172
170
169
13
3
KPT 2+965,00 km odc I
3+000
3+100
eN
ch.kb.
j.mb.
j.gr.
Potwier
Pro

MAPA DO CELÓW PROJEKTOWYCH

Oznaczenie kancelaryjne zgłoszenia pracy		GN.VII.6640.3222.2023
Nazwa miejscowości		Zaborówiec
Jednostka ewidencyjna		Wijewo
Obręb ewidencyjny		Zaborówiec
Skala mapy		1:500
Godło mapy		6.166.06.01.1.1, 6.166.06.01.1.2, 6.166.06.010.2.1
Układ współrzędnych	prostokątnych płaskich	2000/6
	wysokości	PL-EVRF2007-NH Kronsztad 60
Oznaczenie granic obszaru, który był przedmiotem aktualizacji		▭
Informacje o służebnościach gruntowych mających wpływ na zagospodarowanie gruntów zlokalizowanych w granicach projektowanej inwestycji		NIE BADANO
Data opracowania mapy		26.04.2024r.
.		

USŁUGI GEODEZYJNO KARTOGRAFICZNE
I KONSULTINGOWE
"PRYZMAT" S.C.
J. Florczak, R. Florczak
ul. Lipowa 66, 64-100 Leszno
tel./fax 65 520 98 39, e-mail: pryzmat@geodeta.pl
NIP 697-001-89-37, REGON: 410012833

Nazwa / imię i nazwisko wykonawcy
Podpis osoby reprezentującej wykonawcę

mgr inż. ROBERT FLORCZAK
geodeta uprawniony
Uprawnienia GUGiK nr 18957
64-120 Krzemieniewo ul. Spółdzielcza 100a
tel. 65 536 93 98, tel.kom. 605 301 160

Imię i nazwisko geodety uprawnionego,
nr uprawnień i podpis geodety, który opracował mapę

Na niniejszej mapie nie wyklucza się istnienia uzbrojenia podziemnego, na które brak jest danych branżowych oraz którego nie

Poświadczam, że niniejszy dokument został opracowany w wyniku prac geodezyjnych i kartograficznych, których rezultaty zawiera operat techniczny pozytywnie zweryfikowany. Jednocześnie informuję, że jestem świadomy odpowiedzialności karnej za złożenie fałszywego oświadczenia.

Identyfikator zgłoszenia prac geodezyjnych
GN.VII.6640.3222.2023
Organ służby geodezyjnej, który otrzymał zgłoszenie
Starosta Leszczyński
Wykonawca prac geodezyjnych
USŁUGI GEODEZYJNO KARTOGRAFICZNE I KONSULTINGOWE ***"PRYZMAT" S.C.*** *J. Florczak, R. Florczak* *ul. Lipowa 66, 64-100 Leszno* *tel./fax 65 520 98 39, e-mail: pryzmat@geodeta.pl* *NIP 697-001-89-37, REGON: 410012833*
Nr oraz data sporządzenia dokumentu zawierającego wynik pozytywnej weryfikacji
Protokół Weryfikacji Nr GN.VII.6640.3222.2023_39222 z dnia 30.04.2024r.
Imię i nazwisko oraz nr uprawn[illegible]zawodowych kierownika prac
mgr inż. ROBERT FLORCZAK geodeta uprawniony Uprawnienia GUGiK nr 18957 64-120 Krzemieniewo, ul. Spółdzielcza 100a tel. 65 536 93 98, tel. kom. 605 301 160

wykryto aparaturą pomiarową.

rdzam za zgodność kopii mapy
do celów projektowych
jektant: Szymon Cieśliński

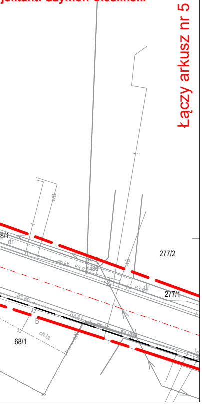

Łączy arkusz nr 5
8/1
dr
ch.kb.
63.81
1486
WB
277/2
277/1
63.97
63.86
63.81
B
ch.kb.
64.00
ch.bt.
68/1

LEGENDA:

▨	nawierzchnia z betonu asfaltowego jezdnia/ zjazdy/ skrzyżowania
▦	nawierzchnia z kostki brukowej betonowej (kolor)
▦	nawierzchnia z kostki brukowej betonowej (grafit)
- · - · -	oś drogi
2% ◢	projektowane spadki
▬	krawężnik betonowy 15/30cm (na zjazdach najazdowy 15/22cm)
▬	obrzeże betonowe 8/30cm
▬	opornik betonowy 10/25cm
⊥⊥⊥	skarpa / skarpa rowu
	ściek betonowy z kostki brukowej betonowej szer. 10cm
	bariery ochronne
☒	drzewo do usunięcia
— —	linia rozgraniczająca
○ 472	nr działki objęty inwestycją

Nazwa inwestycji:				
Rozbudowa drogi powiatowej nr 3903P w zakresie budowy drogi dla rowerów w zakresie od Brenna w kierunku Włoszakowic odc. Brenno - Zaborówiec				
Inwestor	**Zarząd Powiatu Leszczyńskiego Plac Kościuszki 4B 64-100 Leszno**			
Rysunek	Projekt zagospodarowania terenu			
Skala	1:500	Data	maj 2024	Rysunek 2 Ark 4
Jednostka projektowa	**MS Road-Project Sp. zo.o.** ul. Spokojna 9, 64-100 Leszno			NIP: 6972340985 Tel:+48 511 411 708 biuro@msrp.com.pl
Projektant	inż. Szymon Cieśliński	spec.inż.drog. WKP/0364/PWOD/22	podpis:	
Sprawdzający	inż. Jan Król	Konstr.-inż. 920/86 /Lo	podpis:	