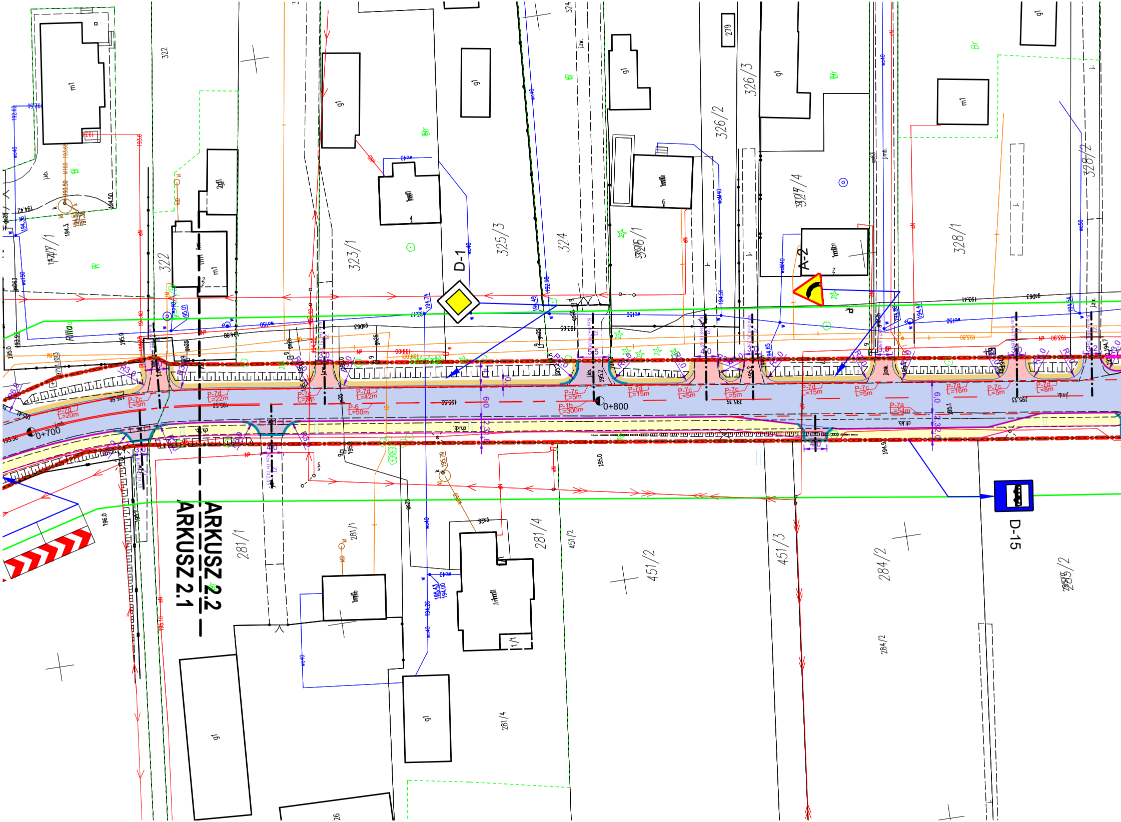
ARKUSZ 2.2
ARKUSZ 2.1
D-1
A-2
D-15
0+700
0+800
322
323/1
325/3
324
326/1
326/2
326/3
327/4
328/1
328/2
279
281/1
281/4
451/2
451/3
284/2
285/2
1/1
26
m1
mII
g1
P-7c L=5m
P-7d L=20m
P-7d L=22m
P-7d L=42m
P-6 L=50m
P-7d L=15m
P-1b L=300m
P-7a L=54m
P-7d L=16m
P-7d L=8m
R=3.0
6.0
2.3
ch.kb.
Rilla

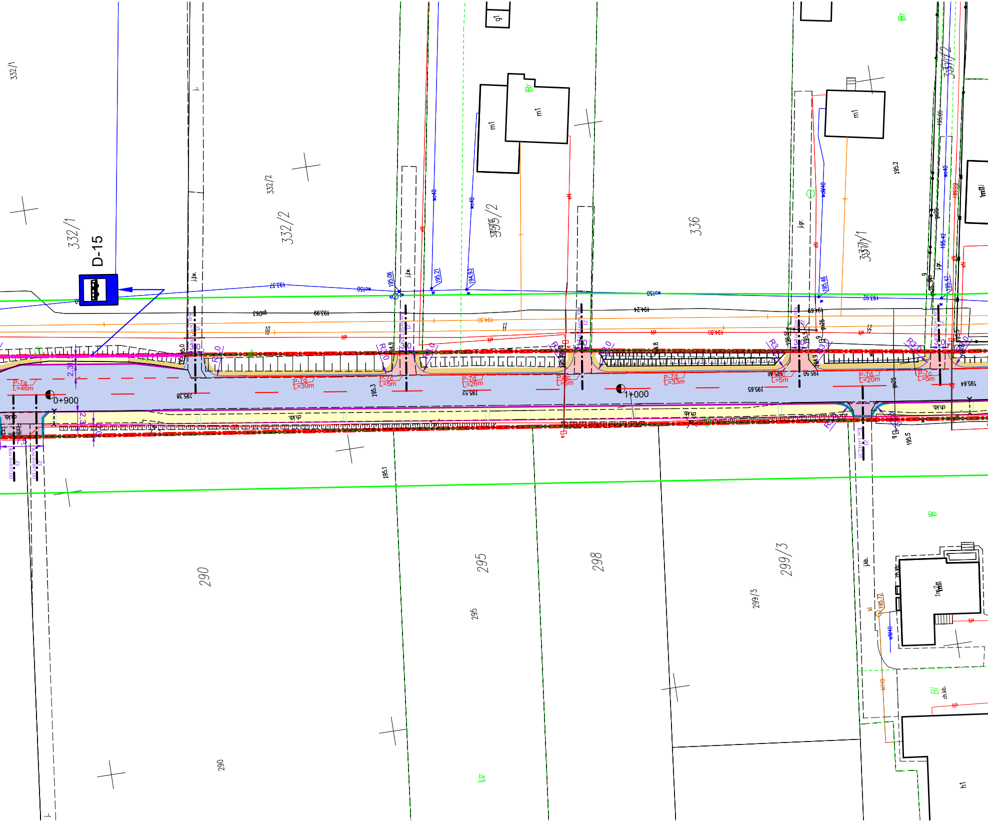

D-15
332/1
332/2
335/2
336
337/1
337/2
290
295
298
299/3
0+900
1+000
P-7a L=46m
P-7d L=30m
P-7c L=5m
P-7d L=26m
P-7c L=5m
P-7d L=33m
P-7c L=5m
P-7d L=20m
P-7c L=5m
R3,0
2,3
m1
g1
1m2
h1
wo150
wo40
ch.kb.
j.zw.
j.gr.
j.
jkb.
195.38
195.3
195.52
195.65
195.64
195.1
195.2
195.5
195.06
195.21
194.93
195.46
195.72
193.37
193.99
194.24
193.92
194.30
194.80

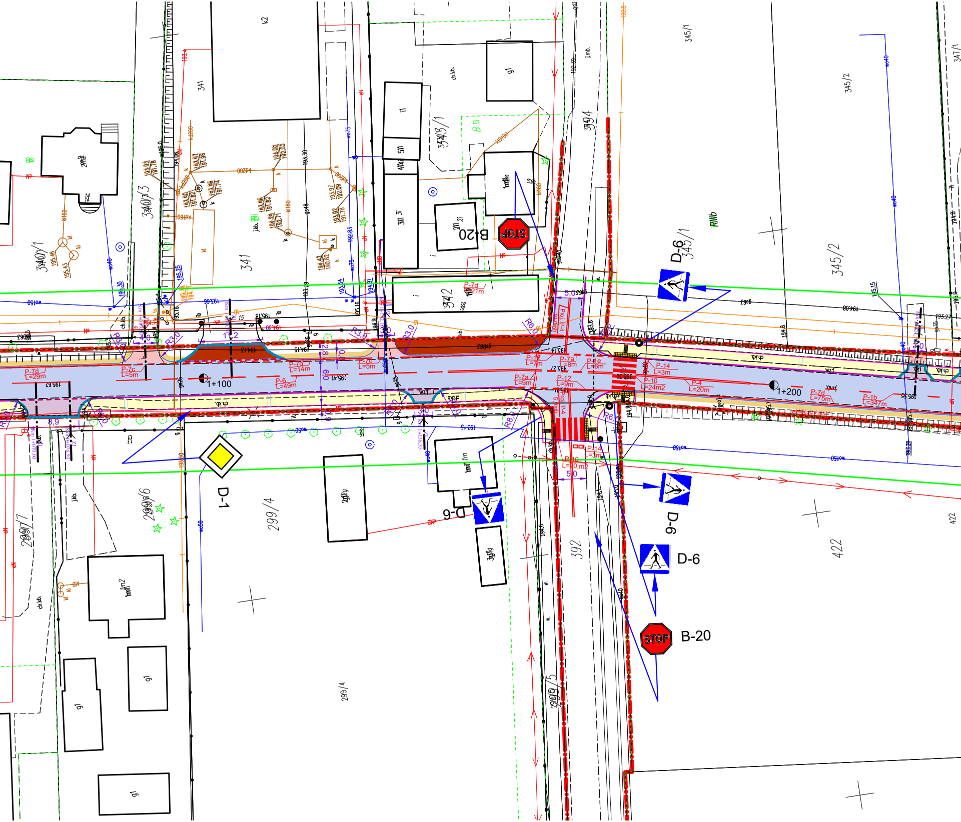

D-6
D-6
D-6
D-6
B-20
B-20
D-1
1+100
1+200
P-7d L=29m
P-7c L=5m
P-7d L=14m
P-7c L=5m
P-6 L=49m
P-7a L=9m
P-12 L=9m
P-7a L=8m
P-1e L=8m
P-14 L=3m
P-10 L=24m2
P-4 L=20m
P-7d L=75m
P-1b L=347m
P-7d L=21m
P-14 L=3m
P-10 L=20,m2
5,0
5,0
R6,0
R8,0
R30
R3,0
341
340/3
340/1
342
343/1
394
345/1
345/2
347/1
299/6
299/7
299/4
299/4
299/5
392
422
422
k2
g1
g1
g1
g1
ch.kb.
j.kb.

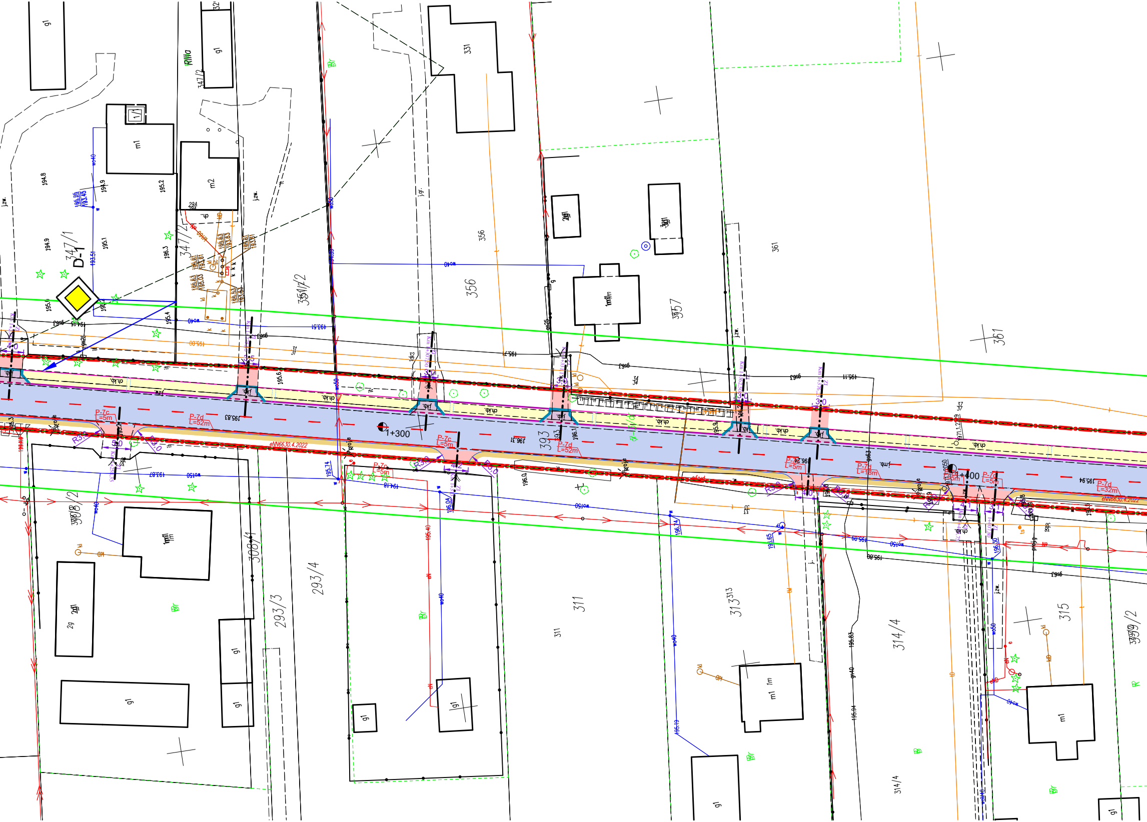
D-1
347/1
347/2
351/2
356
357
361
331
393
308/2
308/1
293/4
293/3
311
313
314/4
315
399/2
1+300
1+400
P-7c
L=5m
P-7d
L=52m
L=18m
eNN6630.4.2022
ch.kb.
j.zw.
m1
m2
g1
2g
1m
195.00
195.7
195.11
193.87
195.94

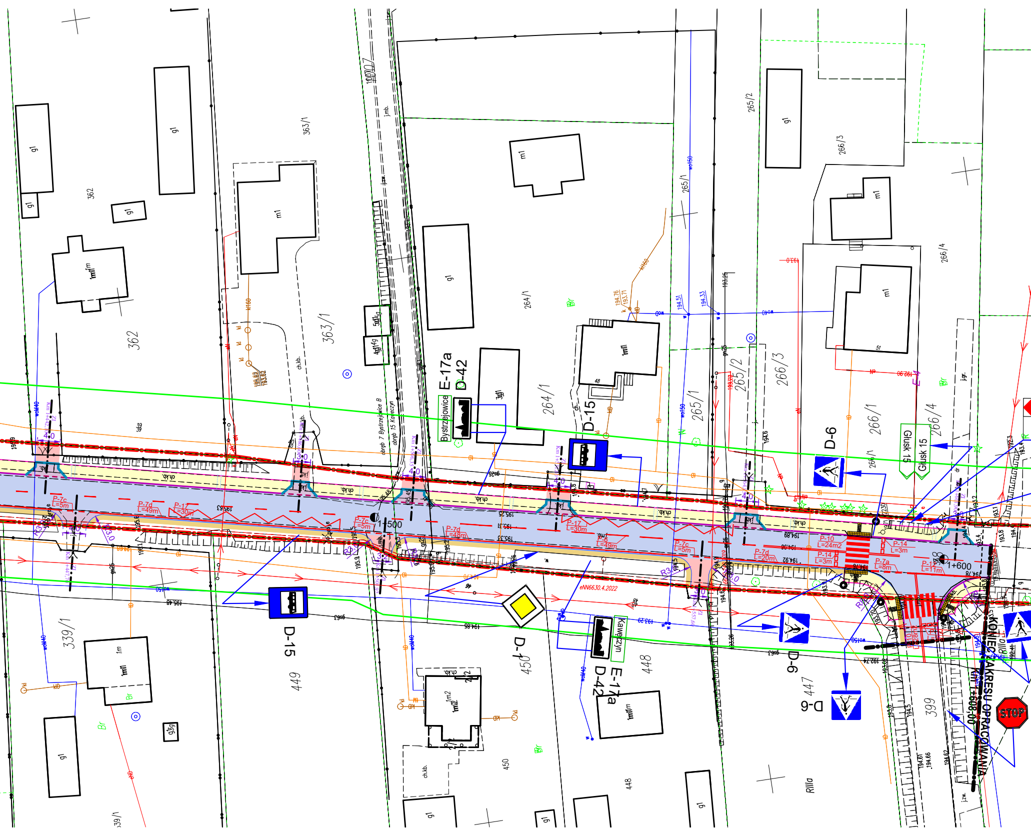
362
363/1
264/1
265/1
265/2
266/3
266/1
266/4
265/2
266/3
339/1
449
450
448
447
399
E-17a
D-42
Bystrzejowice
D-15
D-6
Głusk 15
D-15
D-1
E-17a
D-42
Kawęczyn
D-6
STOP
1+500
1+600
P-7c L=5m
P-7d L=49m
P-17 L=30m
P-7d L=48m
P-17 L=30m
P-7c L=5m
P-7d L=20m
P-10 L=24m2
P-14 L=3m
P-7a L=8m
obręb 7 Bystrzejowice B
obręb 15 Kawęczyn
KONIEC ZAKRESU OPRACOWANIA
g1
m1
ch.kb.
Rllla

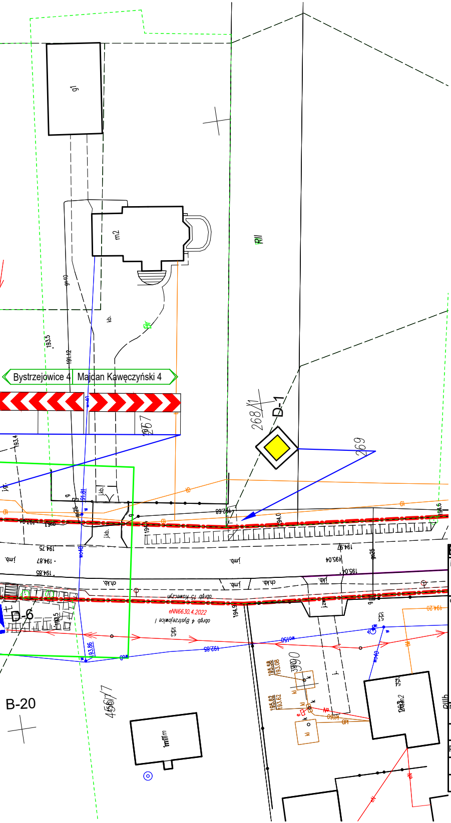
g1
m2
RII
Bystrzejowice 4
Majdan Kawęczyński 4
D-1
268/1
269
267
D-6
B-20
4561/7
390/2
1m1f/m
193.5
191.12
193.4
194.6
194.0
192.68
194.75
194.87
194.85
195.04
195.05
194.9
192.85
193.86
195.58
193.08
195.62
193.62
obręb 4 Bystrzejowice I
obręb 15 Kawęczyn
eNN6630.4.2022
j.mb.
ch.kb.
j.kb.

🟦 - projektowana nawierzchnia z BA dla KR3

🟪 - projektowana nawierzchnia zjazdów z kostki betonowej gr 8cm

🟥 - projektowana nawierzchnia zjazdów z kruszywa łamanego

⬜ - projektowany chodniki z kostki betonowej "6"

🟥 - projektowana regulacja wysokościowa nawierzchni z kostki brukowej

🟨 - projektowane pobocze

▨ - projektowana skarpa

- oś

— - projektowane obrzeże 6x20cm

— - projektowane obrzeże 8X30cm

— - projektowany krawężnik 15x30cm

— — - projektowany opornik 12x25cm o odsłonieciu h=0cm

- - - - projektowany krawężnik najazdowy 15x22cm

— - granica działek ewidencyjnych

— - linia rozgraniczająca

○ - doświetlenie przejść dla pieszych

D-6 - projektowane oznakowanie pionowe

P-4 L=20m - projektowane oznakowanie poziome

Biuro Projektów Budownictwa Komunalnego Sp.z o.o. w Lublinie

inwestor:
Powiat Świdnicki w Świdniku z siedzibą ul. Niepodległości 13, 21-040 Świdnik

obiekt:
Przebudowa drogi powiatowej nr 2109L
w miejscowości Bystrzejowice Pierwsze i Bystrzejowice
Drugie gmina Piaski
od km 0+012,50 do km 1+608,00

nr zlecenia:
1375

rys.:
Plan sytuacyjny - ARK.2

data:
12.2023

branża	drogowa	nr uprawnień	podpis	skala:
projektował	mgr inż. Krzysztof Kręglicki	LUB/0040/POOD/11		1:500
				nr rys.:
				2.2