PARTER

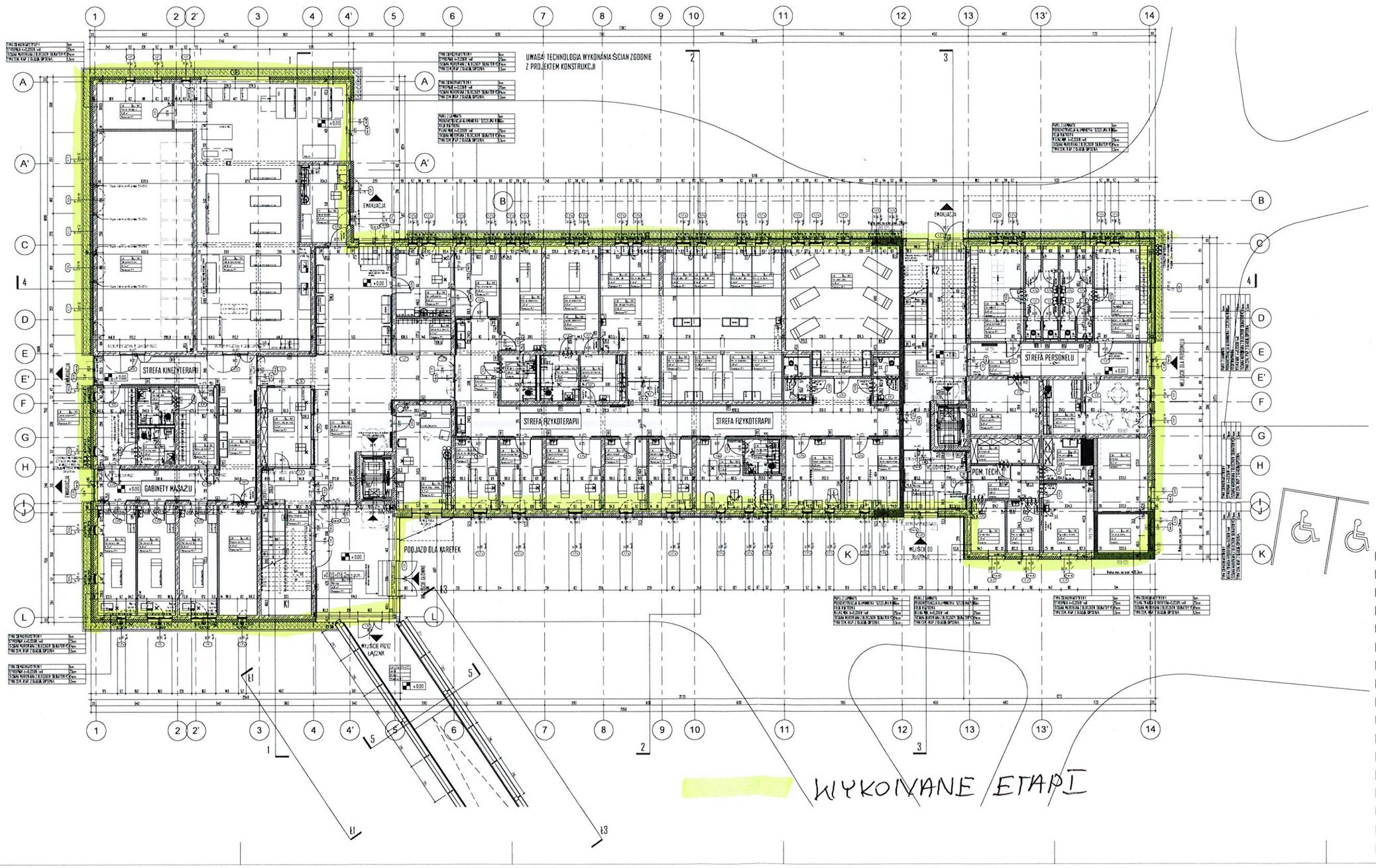

K1, K2 OZNACZENIE KLATEK SCHODOWYCH

W1, W2 OZNACZENIE OKIEN

UWAGA:

WSZYSTKIE WYMIARY NALEŻY SPRAWDZIĆ NA BUDOWIE.

WSZYSTKIE ROBOTY BUDOWLANE NALEŻY PRODUKOWAĆ ZGODNIE Z ZASADAMI WIEDZY TECHNICZNEJ, SZTUKI BUDOWLANEJ ORAZ OBOWIĄZUJĄCYMI PRZEPISAMI I NORMAMI (OBOWIĄZUJĄCYMI I ZALECANYMI) NA WSZYSTKICH ETAPACH REALIZACJI INWESTYCJI NALEŻY DOTRZYMAĆ REŻIMÓW TECHNOLOGICZNYCH ZALECANYCH PRZEZ DOSTAWCÓW TECHNOLOGII POSZCZEGÓLNYCH ELEMENTÓW WBUDOWYWANYCH W REALIZOWANYCH OBIEKTACH.
ZNAJDUJĄCE SIĘ NA RYSUNKU OKNA I DRZWI ZEWNĘTRZNE WYMIARY ELEMENTÓW ŚLUSARSKICH, OTWORÓW W MURZE NALEŻY POMIERZYĆ I ZGODNIE Z WYMAGANYM LUZEM MONTAŻOWYM DOSTARCZONEJ ŚLUSARCE.
WYMIARY DRZWI SĄ WYMIARAMI W ŚWIETLE PRZEJŚCIA.
LOKALIZACJĘ PIONÓW WYKONAĆ ZGODNIE Z PROJEKTEM INSTALACYJNYM.

REWIZJA NR 2:

REWIZJA NR 1:

PROJEKT CHRONIONY PRAWEM AUTORSKIM DO JEDNORAZOWEGO WYKORZYSTANIA, ZABRANIA SIĘ:
PRZEKAZYWANIA OSOBOM TRZECIM, KOPIOWANIA LUB UJAWNIANIA BEZ ZGODY AUTORA

JEDNOSTKA PROJEKTOWA	C+HO sp. z o.o.
adres	ul. Sawinskiego 24/lp. 70-235 Szczecin
telefony	t/f: +48 91 433 1444, +48 601 276 161, +48 691 971 279
PROJEKT:	PRZEBUDOWA BUDYNKU LECZNICZO-REHABILITACYJNEGO W GRĘBANINIE O NOWY BUDYNEK WRAZ Z ŁĄCZNIKIEM I ZAGOSPODAROWANIEM TERENU
ADRES:	83-604 GRĘBANIN
NR EWIDENCYJNY DZIAŁKI:	5/68, 5/69, 5/70, 5/205, gmina Kartuzy
INWESTOR:	POWIAT KĘPIŃSKI UL. KS. SOWIŃSKIEGO 5, 63-600 KĘPNO
FAZA:	PROJEKT TECHNICZNY
PROJEKTOWAŁ:	mgr inż. arch. PATRYK WIŚNIEWSKI
ARCHITEKTURA:	upr. proj. nr ZS-2/7361/2008 w specjalności architektonicznej do projektowania bez ograniczeń
SPRAWDZAJĄCY:	mgr inż. arch. BEATA KRECZ
ARCHITEKTURA:	upr. proj. nr ZS-2/7361/2008 w specjalności architektonicznej do projektowania bez ograniczeń
OPRACOWAŁ:	mgr inż. arch. Joanna Kozłek
TYTUŁ RYSUNKU / SKALA:	RZUT PARTERU 1:100
DATA:	26.11.2021
NR RYSUNKU:	01

WYKONYWANE ETAPY

PIĘTRO

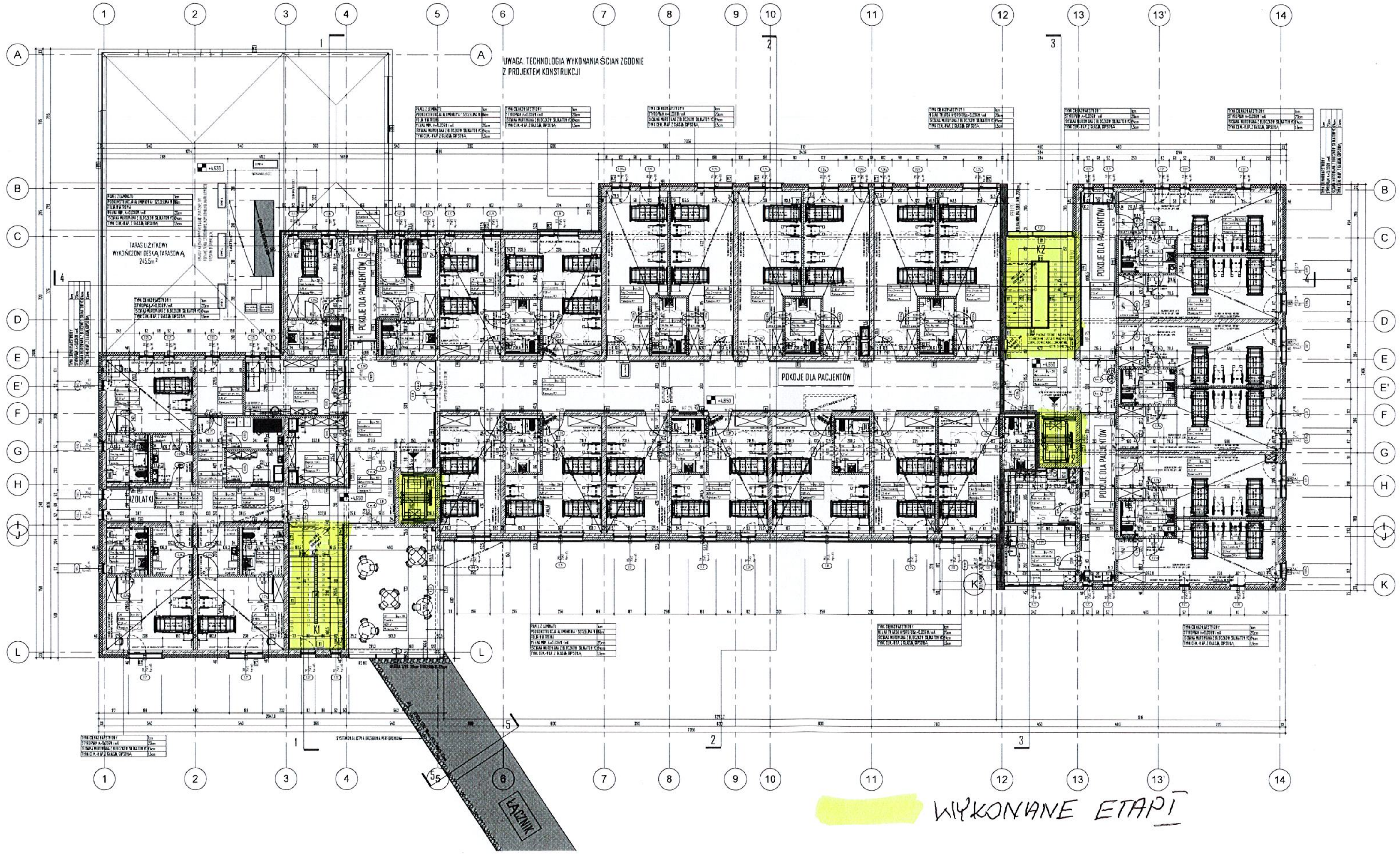

WYKONANE ETAPI

1. DOZOWNIK NA RĘCZNIKI
2. POJEMNIK NA ZUŻYTE RĘCZNIKI PAPIEROWE
3. DOZOWNIK Z MYDŁEM URUCHAMIANY BEZDOTYKOWO
3a. DOZOWNIK Z MYDŁEM
4. DOZOWNIK NA ŚRODKI DEZYNFEKUJĄCE URUCHAMIANY BEZDOTYKOWO
4a. DOZOWNIK NA ŚRODKI DEZYNFEKUJĄCE
5. BATERIA URUCHAMIANA BEZDOTYKOWO
6. ZAMYKANY POJEMNIK NA BRUDNĄ BIELIZNĘ
7. ZLEWOZMYWAK
7a. ZLEWOZMYWAK Z OCIEKACZEM
7b. ZLEW GOSPODARCZY
8. UMYWALKA DO MYCIA RĄK
9. MIEJSCE NA USTAWIENIE WÓZKA
10. OŚWIETLENIE PODSZAFKOWE LED
11. OPRAWA NAŚCIENNA NA WYS. 2m
12. OPRAWA ZWIESZANA
13. KOSZ NA ODPADY KOMUNALNE
14. KOSZ NA ODPADY MEDYCZNE
15. LUSTRO DOSTOSOWANE DO POTRZEB OSÓB NIEPEŁNOSPRAWNYCH
16. ZMYWARKA DO ZABUDOWY
17. WIESZAKI NA UBRANIA/ TORBA NA WYS. 160cm I 110cm
18. CHŁODZIARKA NA LEKI
19. PORĘCZ UCHYLNA
19A. PORĘCZ STAŁA
20. PODAJNIK PAPIERU TOALETOWEGO

K1, K2 OZNACZENIE KLATEK SCHODOWYCH
W1, W2 OZNACZENIE WIND
KLASA ODPORNOŚCI OGNIOWEJ ELEMENTÓW BUD.
Z — ZASŁONA ZEWNĘTRZNA
B1 — POCHWYT PROFIL ZAMKNIĘTY OKRĄGŁY Ø40 NA WYS. 90cm
B2 — BALUSTRADA SZKLANA SZKŁO BEZPIECZNE HARTOWANE H=110cm ZAKOŃCZONA PROFILEM ZAMKNIĘTYM ZE STALI NIERDZEWNEJ 80x50x4
B3 — BALUSTRADA SZKLANA SZKŁO BEZPIECZNE HARTOWANE H=110cm ZAKOŃCZONA PROFILEM ZAMKNIĘTYM ZE STALI NIERDZEWNEJ 80x50x4
B4 — BALUSTRADA SZKLANA SZKŁO BEZPIECZNE HARTOWANE H=120cm WYPOSAŻONA W POCHWYT PROFIL ZAMKNIĘTY OKRĄGŁY Ø40 NA WYS. 90cm
B5 — POCHWYT PROFIL ZAMKNIĘTY OKRĄGŁY Ø40 PRZYKRĘCANY DO PRĘTÓW W ODLEGŁOŚCI min. 5cm NA WYS. 90cm
B6 — BALUSTRADA SZKLANA O WYS. 110cm SZKŁO BEZPIECZNE HARTOWANE WYPOSAŻONA W POCHWYT PROFIL ZAMKNIĘTY OKRĄGŁY Ø40 NA WYS. 90cm

PODŁOGI DO WYKONANIA JAKO TRWALE GŁADKIE ANTYPOŚLIZGOWE NIE NASIĄKLIWE Z MATERIAŁÓW UMOŻLIWIAJĄCYCH ICH MYCIE I DEZYNFEKCJĘ Z WYJĄTKIEM POMIESZCZEŃ ADMINISTRACYJNYCH I SOCJALNYCH. POŁĄCZENIE ŚCIAN Z PODŁOGAMI WYKONAĆ W SPOSÓB BEZSZCZELINOWY UNIEMOŻLIWIAJĄCY GROMADZENIE SIĘ NIECZYSTOŚCI UŁATWIAJĄCY MYCIE. COKOŁY WYKONAĆ Z MATERIAŁU ODPOWIADAJĄCEGO POSADZKOM W POMIESZCZENIACH I WYPROWADZIĆ NA WYS. 10cm.
MATERIAŁY UŻYTE DO WYKOŃCZENIA BUD. POW. POWINNY ZAPEWNIĆ ŁATWE UTRZYMANIE KAŻDEGO POMIESZCZENIA WYMAGANYM POZIOMIE CZYSTOŚCI I HIGIENY ORAZ POSIADAĆ ATESTY WYROBÓW DOPUSZCZAJĄCE DO STOSOWANIA W OBIEKTACH SŁUŻBY ZDROWIA.
DRZWI PEŁNE WYKONAĆ JAKO GŁADKIE POKRYTE POWŁOKAMI ZMYWALNYMI ODPORNYMI NA ŚRODKI DEZYNFEKCYJNE.
PRZESZKLENIA ŚCIAN KTÓRYCH SPÓD SYTUOWANY JEST PONIŻEJ 2.0m NAD POZIOMEM POSADZKI WYKONAĆ ZE SZKŁA BEZPIECZNEGO.
WSZYSTKIE SUFITY PODWIESZONE ZAPEWNIAJĄ SZCZELNOŚĆ POWIERZCHNI ORAZ UMOŻLIWIAJĄCE JEGO MYCIE I DEZYNFEKCJĘ. DOPUSZCZA SIĘ ROZWIĄZANIA SYSTEMOWE O SZCZELNOŚCI POTWIERDZONEJ ATESTEM PZH.
WSZYSTKIE PARAPETY ZE SPIEKÓW KWARCOWYCH W KOLORZE BIAŁYM.
W POMIESZCZENIACH MEDYCZNYCH MONTOWAĆ MEBLE W STANDARDZIE MEBLI MEDYCZNYCH - Z MATERIAŁÓW TRWAŁYCH UMOŻLIWIAJĄCYCH ICH MYCIE I DEZYNFEKCJĘ O KONSTRUKCJI UNIEMOŻLIWIAJĄCEJ GROMADZENIE SIĘ NIECZYSTOŚCI.
W BRUDOWNIKU W KUCHNI DOGRZEWALNIJ ZALECA SIĘ MONTAŻ URZĄDZEŃ ZLEWOZMYWAKÓW I MEBLI ZE STALI NIERDZEWNEJ KWASOODPORNEJ LUB Z MATERIAŁU POKRYTEGO LAMINATEM HPL.
POMIESZCZENIA HIGIENICZNO-SANITARNE PRZYSTOSOWANE DO UŻYTKOWANIA PRZEZ OSOBY NIEPEŁNOSPRAWNE - MONTOWAĆ POCHWYTY UŁATWIAJĄCE KORZYSTANIE Z PRZYBORÓW SANITARNYCH. W ŁAZIENKACH PRZYSTOSOWANYCH DO UŻYWANIA PRZEZ OSOBY PORUSZAJĄCE SIĘ NA WÓZKACH INWALIDZKICH MONTOWAĆ DRĄŻKI DO MOCOWANIA ZASŁON PRYSZNICOWYCH - NA WYSOKOŚCI 2m NAD POSADZKĄ, PODWIESZANE DO STROPU.
SZKLANE ELEMENTY BALUSTRAD POWINNY BYĆ WYKONANE ZE SZKŁA O PODWYŻSZONEJ WYTRZYMAŁOŚCI NA UDERZENIA TŁUKĄCEGO SIĘ NA DROBNE NIEOSTRE ODŁAMKI.
PORĘCZE PRZY SCHODACH I POCHYLNIACH POWINNY WYSTAWAĆ POZA OBRĘB CIĄGU, DO KTÓRYCH SĄ MOCOWANE, CO NAJMNIEJ 0.05m.
DOBÓR POCHWYTÓW / GAŁEK / KLAMEK DRZWIOWYCH PRZEPROWADZIĆ ZGODNIE Z WYTYCZNYMI ZAWARTYMI NA RYSUNKACH ŚLUSARKI / STOLARKI.

UWAGA:

WSZYSTKIE WYMIARY NALEŻY SPRAWDZIĆ NA BUDOWIE.

WSZYSTKIE ROBOTY BUDOWLANE NALEŻY PROWADZIĆ ZGODNIE Z ZASADAMI WIEDZY TECHNICZNEJ, SZTUKI BUDOWLANEJ ORAZ OBOWIĄZUJĄCYMI PRZEPISAMI I NORMAMI (OBOWIĄZUJĄCYMI I ZALECANYMI) NA WSZYSTKICH ETAPACH REALIZACJI INWESTYCJI NALEŻY DOTRZYMAĆ REŻIMÓW TECHNOLOGICZNYCH ZALECANYCH PRZEZ DOSTAWCÓW TECHNOLOGII POSZCZEGÓLNYCH ELEMENTÓW WBUDOWYWANYCH W REALIZOWANYCH OBIEKTACH.
ZNACZNIKIEM ZESTAWU OKREŚLAMY ZEWNĘTRZNE WYMIARY ELEMENTÓW ŚLUSARKI. OTWÓR W MURZE NALEŻY POWIĘKSZYĆ ZGODNIE Z WYMAGANYM LUZEM MONTAŻOWYM DOSTARCZONEJ ŚLUSARKI. WYMIARY DRZWI SĄ WYMIARAMI W ŚWIETLE PRZEJŚCIA.
LOKALIZACJĘ PIONÓW WYKONAĆ ZGODNIE Z PROJEKTEM INSTALACYJNYM.

REWIZJA NR 2
REWIZJA NR 1

PROJEKT CHRONIONY PRAWEM AUTORSKIM DO JEDNORAZOWEGO WYKORZYSTANIA. ZABRANIA SIĘ PRZEKAZYWANIA OSOBOM TRZECIM, ROZPOWSZECHNIANIA ORAZ UŻYWANIA DO INNYCH CELÓW BEZ ZGODY AUTORA.

JEDNOSTKA PROJEKTOWA: C+HO aR sp. z o.o.
adres: ul. Sewerfskiego 24/1p, 70-236 Szczecin
telefony: t/f +48 91 433 1444, +48 601 276 161, +48 661 971 279

PROJEKT: ROZBUDOWA ODDZIAŁU LECZNICZO-REHABILITACYJNEGO W GRĘBANINIE O NOWY BUDYNEK WRAZ Z ŁĄCZNIKIEM I ZAGOSPODAROWANIEM TERENU

ADRES: 63-604 GRĘBANIN
NR EWIDENCYJNY DZIAŁKI: 696, OBRĘB 0003, gmina Baranów

INWESTOR: POWIAT KĘPIŃSKI
UL. KOŚCIUSZKI 5, 63-600 KĘPNO

FAZA: PROJEKT TECHNICZNY

PROJEKTANT: mgr inż. arch. PAWEŁ WACHNICKI
ARCHITEKTURA: upr. proj. nr 25/ZPOIA/2006 w specjalności architektonicznej do projektowania bez ograniczeń
SPRAWDZAJĄCY: mgr inż. arch. BEATA HIRSZ
ARCHITEKTURA: upr. proj. nr 5/ZPOIA/0XX/2016 w specjalności architektonicznej do projektowania bez ograniczeń
OPRACOWANIE: mgr inż. arch. Iwona Kozak

TYTUŁ RYSUNKU/SKALA: RZUT PIĘTRA 1:100
DATA: 26.11.2021
NR RYSUNKU: 02