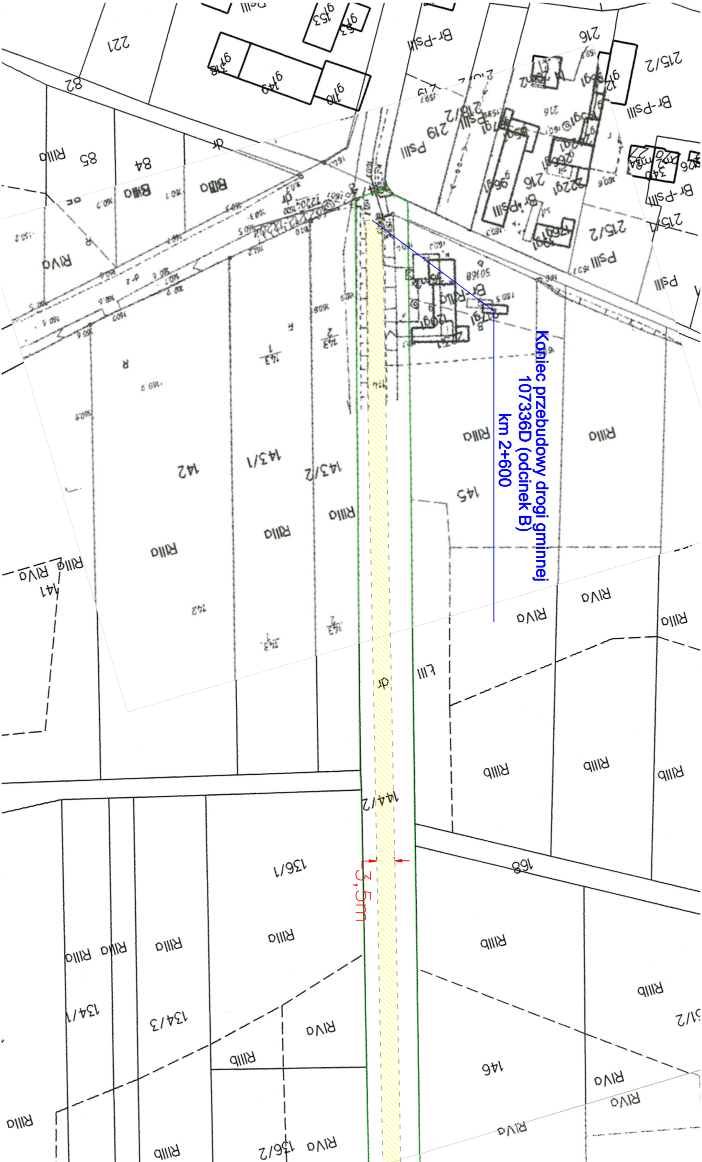
Koniec przebudowy drogi gminnej
107336D (odcinek B)
km 2+600
3,5m
144/2
142
143/1
143/2
145
146
168
141
136/1
136/2
134/3
134/1
221
216
215/2
219
218/2
82
84
85
dr
RIIIa
RIIIb
RIVa
Br-PsIII
PsIII

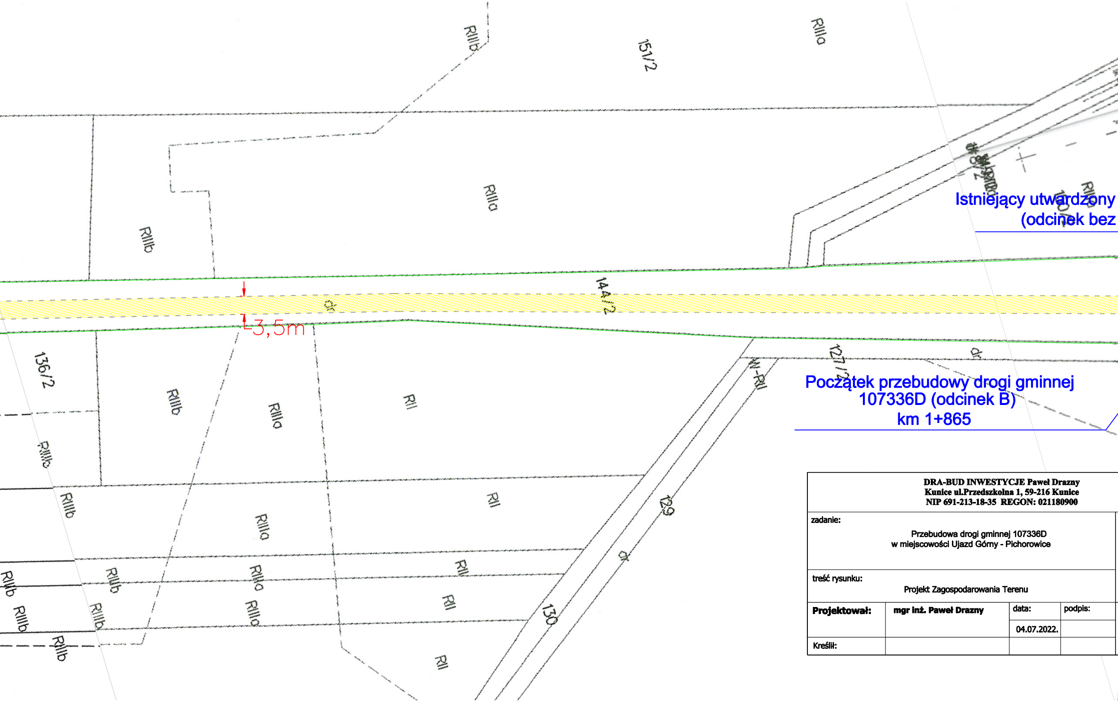
151/2
RIIIa
RIIIb
144/2
dr
3,5m
136/2
RII
127/2
W-RII
129
130

Istniejący utwardzony
(odcinek bez

Początek przebudowy drogi gminnej
107336D (odcinek B)
km 1+865

DRA-BUD INWESTYCJE Paweł Drazny **Kunice ul.Przedszkolna 1, 59-216 Kunice** **NIP 691-213-18-35 REGON: 021180900**			
zadanie: Przebudowa drogi gminnej 107336D w miejscowości Ujazd Górny - Pichorowice			
treść rysunku: Projekt Zagospodarowania Terenu			
Projektował:	**mgr inż. Paweł Drazny**	data: 04.07.2022.	podpis:
Kreślił:			

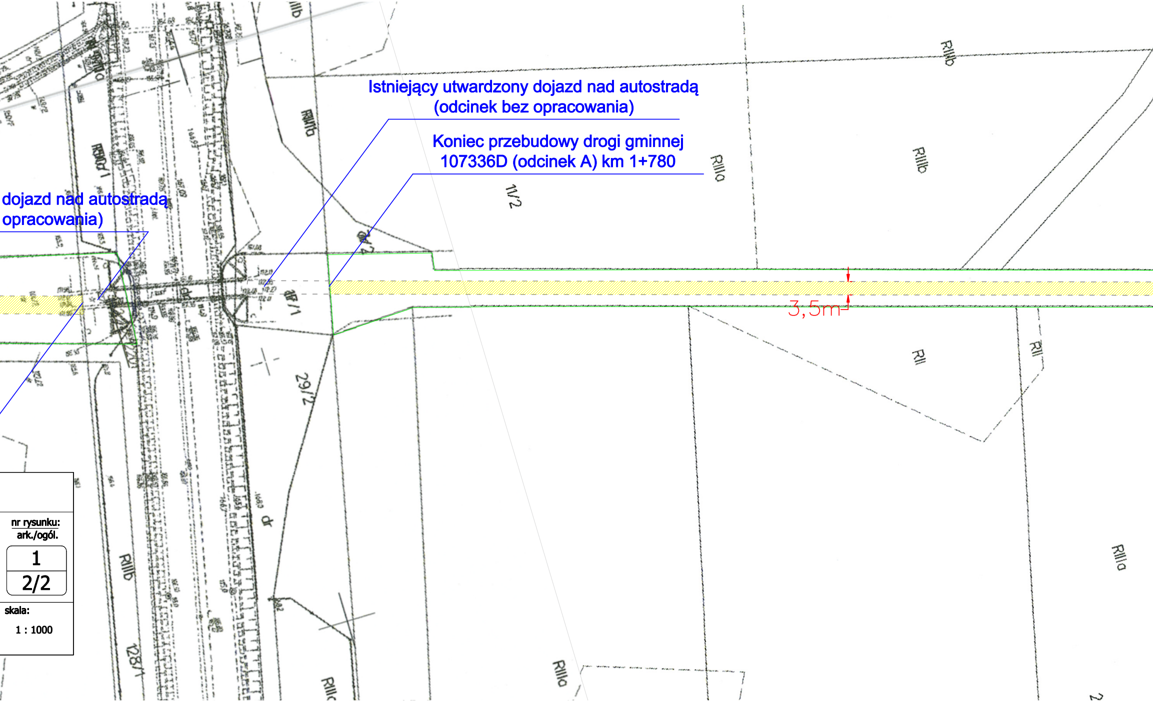
Istniejący utwardzony dojazd nad autostradą
(odcinek bez opracowania)
Koniec przebudowy drogi gminnej
107336D (odcinek A) km 1+780
dojazd nad autostradą
opracowania)
3,5m
11/2
29/2
128/1
dr
RIIIa
RIIIb
RII
2

nr rysunku:
ark./ogól.

1

2/2

skala:

1 : 1000

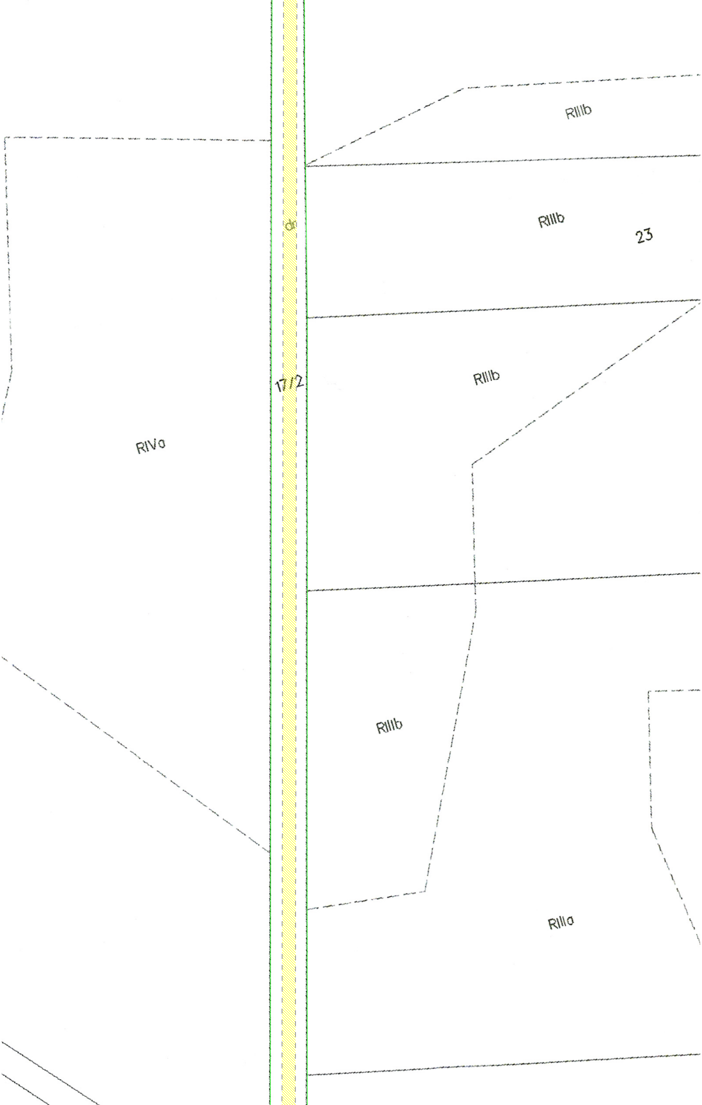
RIIIb
RIIIb
23
dr
17/2
RIIIb
RIVa
RIIIb
RIIIa

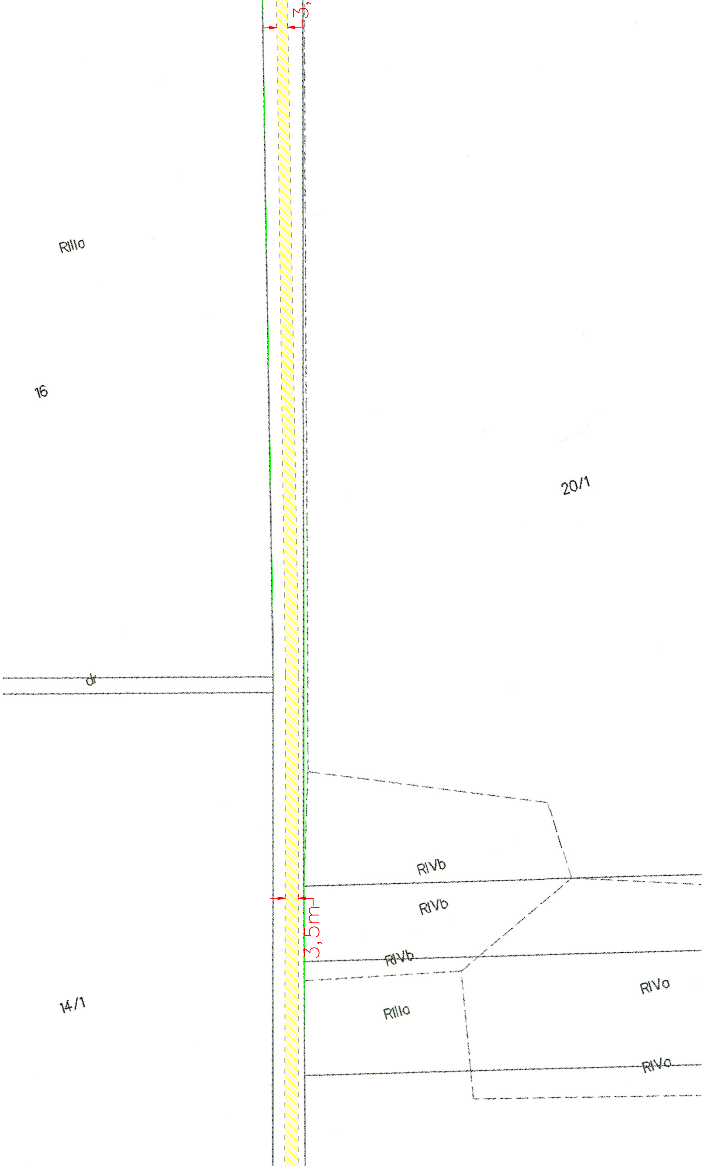
3,
RIIIo
16
20/1
dr
RIVb
RIVb
3,5m
RIVb
RIVa
14/1
RIIIo
RIVa

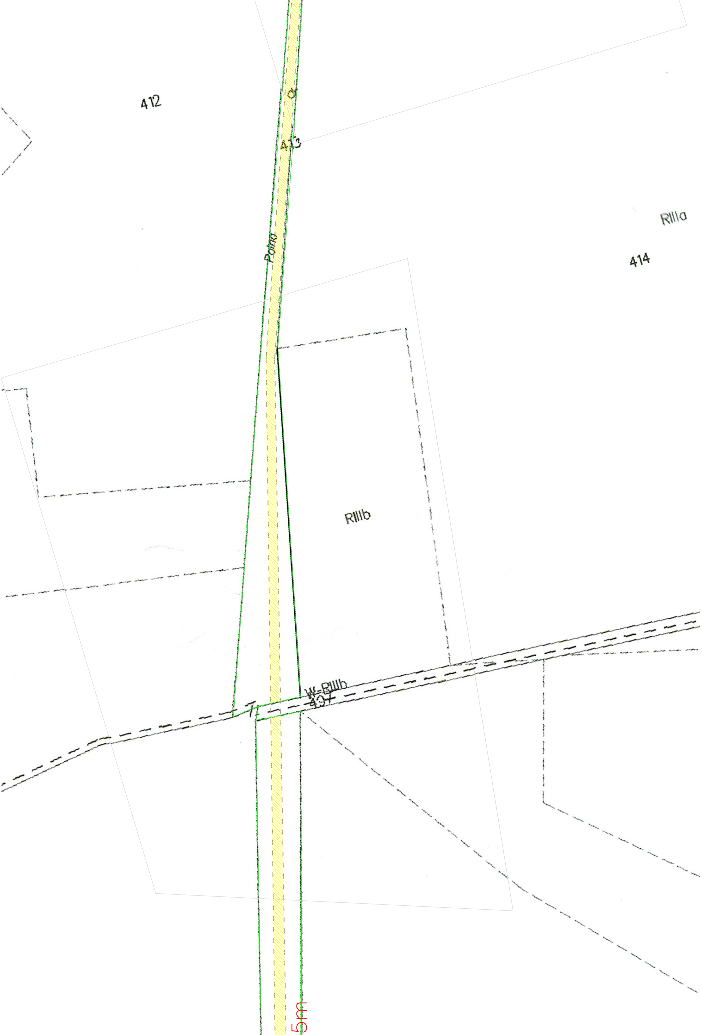
412
0
413
Polna
RIIIa
414
RIIIb
W-RIIIb
434
5m

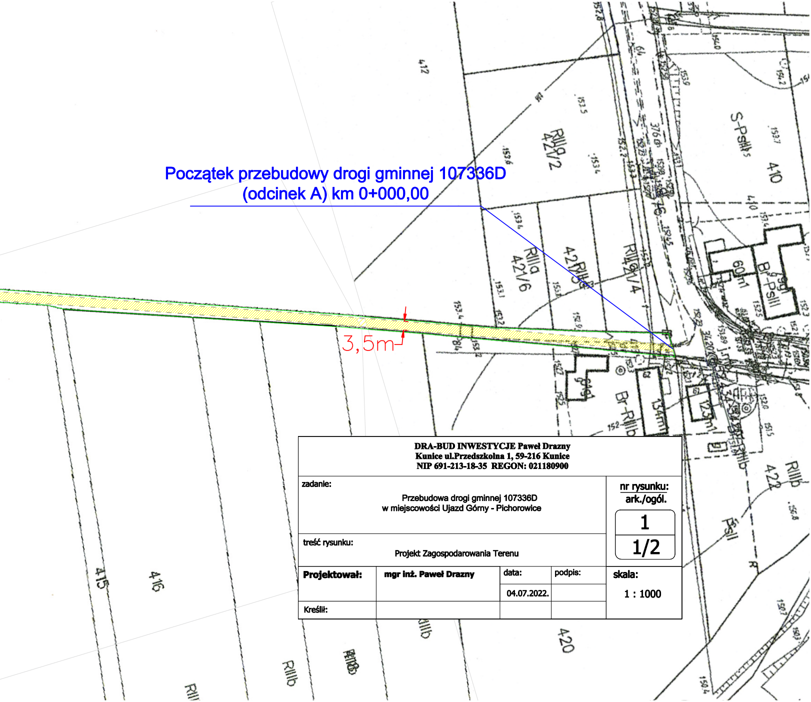
Początek przebudowy drogi gminnej 107336D
(odcinek A) km 0+000,00
3,5m
412
RIIIa 421/2
421/6
421/5
421/4
410
S-PsIII
60m1
Br-PsIII
Br-RIIIb
134m1
123m1
422
RIIIb
415
416
420
PsII

DRA-BUD INWESTYCJE Paweł Drazny **Kunice ul.Przedszkolna 1, 59-216 Kunice** **NIP 691-213-18-35 REGON: 021180900**		
zadanie:	Przebudowa drogi gminnej 107336D w miejscowości Ujazd Górny - Pichorowice	**nr rysunku:** **ark./ogól.** 1 1/2
treść rysunku:	Projekt Zagospodarowania Terenu	
Projektował:	**mgr inż. Paweł Drazny**	data: 04.07.2022. podpis:
Kreślił:		**skala:** 1 : 1000