

P2

warstwy od góry wszystkie materiały z atestem PZH:

-lakier wierzchni satynowy, bezbarwny antypoślizgowy R10

- 2 mm Warstwy wierzchnie kolorowe z powłoki epoksydowej , przesypanie kwarcem w masie 40% frakcji 0,1-0,3 mm .

- Warstwy gruntujące epoksydowa żywica gruntująca, odporna na podciąganie kapilarne wody z posypką kwarcową na świeżą żywicę frakcji 08-1,2 mm

- 2 cm Zaprawa samorozlewna ze spoiwem cementowym, do średnich obciążeń

- gruntowanie międzywarstwowe gruntem pod mineralne zaprawy wyrównujące

- 2 cm Zaprawa samorozlewna ze spoiwem cementowym, do średnich obciążeń

- 0,3 mm folia PE na zakład (zakłady łączone taśmą)

20 cm - płyta stropowa typu "KLEINA" I200

tynek cem-wap kat IV

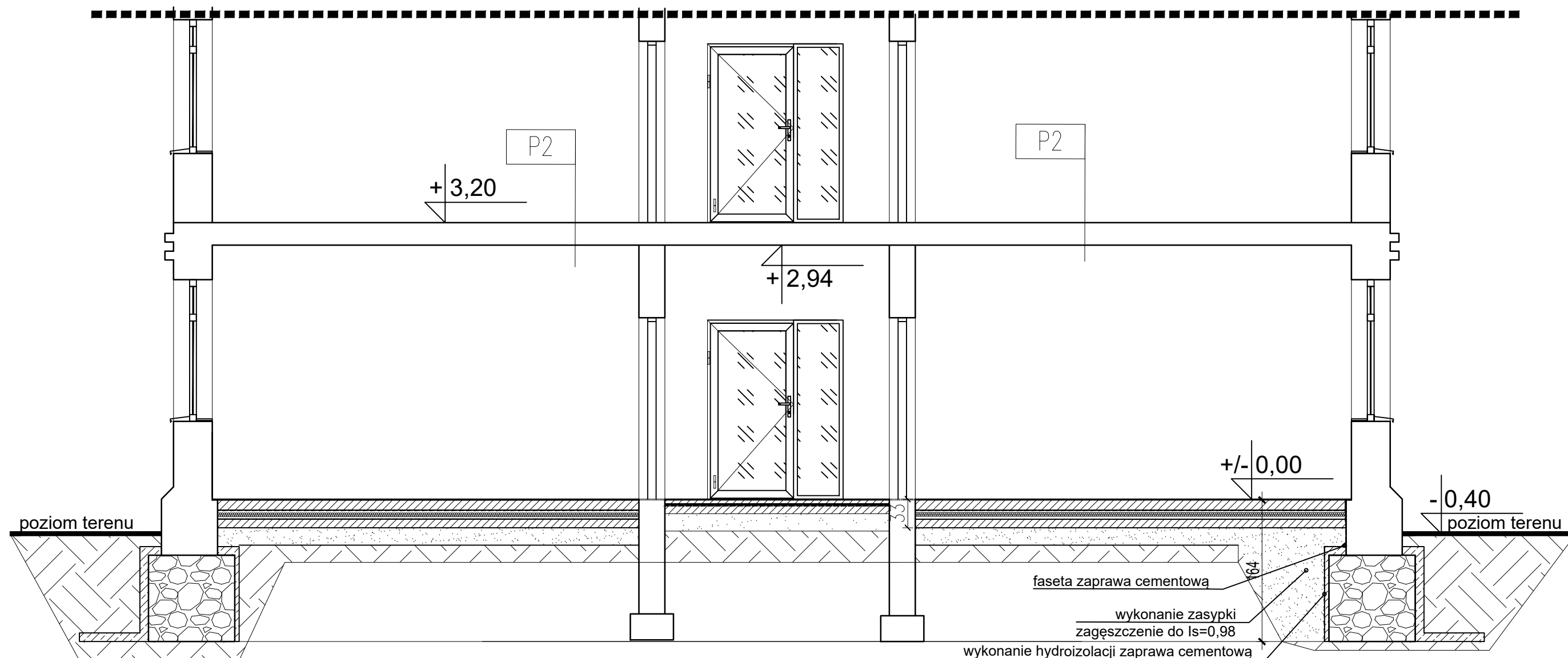

<small>Wszystkie prawa autorskie dotyczące tego projektu i rysunku należą do autorów projektu rysunek nie może być kopiowany i udostępniany bez zgody autorów (Ustawa z dnia 04.02.1994r. o Prawie Autorskim i Prawach Pokrewnych, Dz.U. 2017 poz. 880 ze zm.)</small>	Jednostka projektowa: SPS Architektura i Budownictwo Stanisława Tadzika ul. Tarczyńska 54; 96 -321 Piotrkowice tel. +48) 785 244 350 Tytuł projektu:	Branża: ARCHITEKTONICZNO - BUDOWLANA
	Inwestor: Krajowy Ośrodek Psychiatrii Sądowej dla Nieletnich w Garwolinie (KOPSN) Aleja Legionów 11 08-400 Garwolin Lokalizacja Inwestycji: Aleja Legionów 11, 08-400 Garwolin	Projektant: PODPIS mgr inż. arch. Stanisława Tadzika upr.nr MA/052/17 specjalność architektoniczna do projektowania bez ograniczeń
	MODERNIZACJA PODŁÓG W POMIĘSZCZENIACH KOPSN	Skala: 1:50
	Faza projektu: PROJEKT WYKONAWCZY	Data: listopad 2023 r.
		Format: A3
		Nr Rys. PW/A/06
		str. 23