

## LEGENDA:

- OF↑ — OZNACZENIE OKNA, ZGODNE Z OZNACZENIAM  
OKIENNYMI W ZESTAWIENIU STOLARKI  
OKIENNEJ
- N — MONTAŻ NAWIEWNIKA W OKNIE
- D — RODZAJ MONTOWANEGO OKNA:  
D - okno drewniane  
A - okno aluminiowe  
EI - naświetle EI60
- rodzaj wykonywanych prac:  
R - renowacja okna  
W - wymiana okna

### UWAGI:

- Rysunek rozpatrywać łącznie z pozostałymi rysunkami oraz opisem technicznym.
- Wszystkie roboty należy wykonywać zgodnie z Polskimi Normami, "Warunkami technicznymi wykonania i odbioru robót budowlano-montażowych" opracowanymi przez Instytut Techniki Budowlanej oraz wiedzą i zasadami sztuki budowlanej.
- Wszystkie wymiary podawane są w centymetrach, a rzędne w metrach. Obowiązkiem wykonawcy jest sprawdzenie wymiaru w naturze. W wypadku jakiegokolwiek zmiany lub różnicy zauważonej między projektem a stanem faktycznym wykonawca zobowiązany jest przekazać tę informację do biura projektowego.
- Ze względu na sposób zaokrąglania wymiarów w użytym programie CAD mogą wystąpić niewielkie niezgodności sumy wymiarów częściowych ze zbiorczym wymiarem elementu. W takich przypadkach decydujący jest wymiar sumaryczny.
- Wszystkie wymiary bezwzględnie zweryfikować na budowie na podstawie obmiarów rzeczywistych.
- Dopuszcza się zastosowanie materiałów zamiennych pod warunkiem, że posiadają one cechy nie gorsze jakościowo i technicznie od wskazanych w projekcie a także pod warunkiem uzyskania zgody projektanta.
- Brak wskazania na rysunku technicznym elementu, którego zastosowanie wynika ze zwyczajów lub powszechnie przyjętych rozwiązań w zakresie sztuki budowlanej nie zwalnia wykonawcy z konieczności skalkulowania i zastosowania takiego elementu w porozumieniu z inwestorem a także z projektantem i za jego zgodą.
- W przypadku jakiegokolwiek rozbieżności w dokumentacji należy konsultować się z projektantem.

WYMIARY OKIEN SPRAWDZIĆ NA BUDOWIE PRZED ZAMÓWIENIEM STOLARKI OKIENNEJ!!

WYMIARY OKIEN OPISANE NA SCHMATACH ORAZ RYSUNKACH ELEWACJI JAK I W ZESTAWIENIU STOLARKI OKIENNEJ - są wymiarami zewnętrznymi!

NA RYSUNKACH ZESTAWIENIA STOLARKI LINIĄ PRZERYWANĄ ZAZnaczono ŚREDNI WYMIAR WEWNĘTRZNY OKNA. NA RZUTACH PODANO WYMIARY POSZCZEGÓLNYCH WNĘK OKIENNYCH.

Niniejsze opracowanie dokumentacji projektowej objęte jest ochroną zgodnie z ustawą z dnia 4 lutego 1994 o prawie autorskim i prawach pokrewnych z późn. zmianami.

JEDNOSTKA PROJEKTOWA:



NAZWA INWESTYCJI:  
**REMONT ORAZ PRZEBUDOWA BUDYNKU MIESZKALNEGO WIELORODZINNEGO WRAZ Z BUDOWĄ WEWNĘTRZNEJ INSTALACJI GAZOWEJ ORAZ KOTŁOWNIĄ GAZOWĄ**

ADRES OBIEKTU BUDOWLANEGO:

**ul. Graniczna 3, 61-001 Poznań/ul. Strusia 7, 61-001 Poznań**

INWESTOR:

**Miasto Poznań  
Plac Kolegiacki 17, 61-841 Poznań**

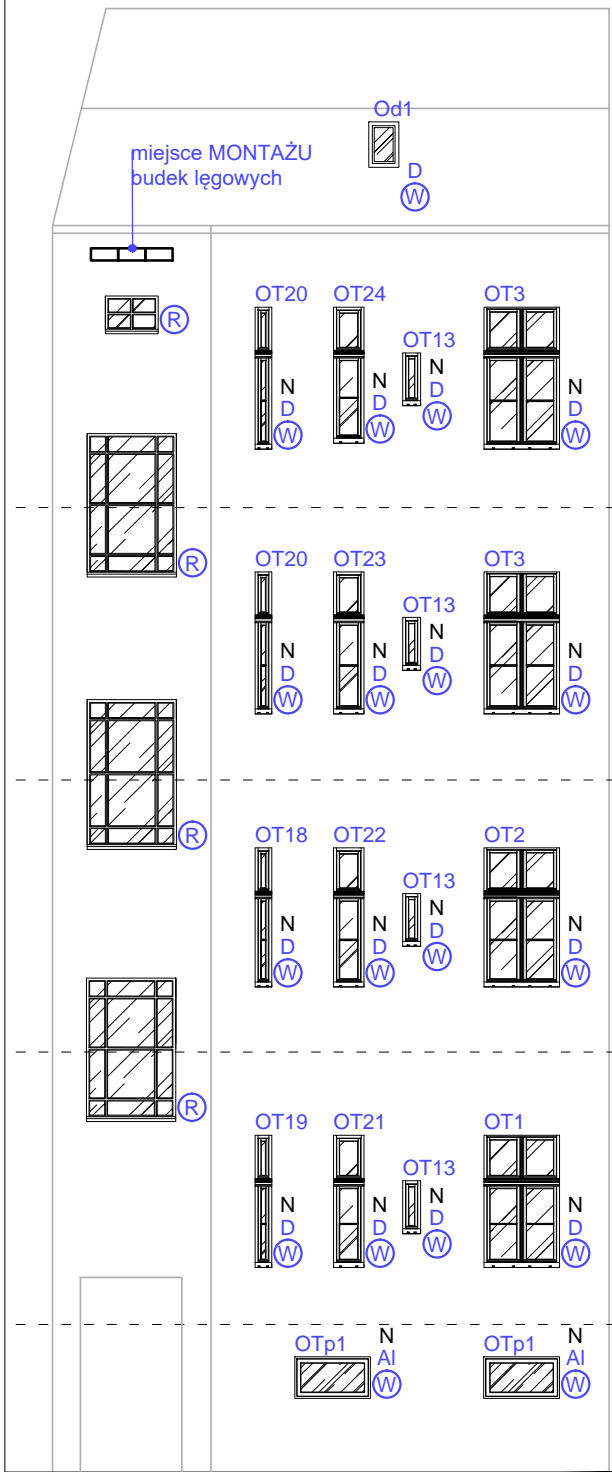

**E - elewacja TYLNA  
od ul. Strusia**

PROJEKTANT ARCHITEKTURY:	BRANŻA/SPECJALNOŚĆ:	UPRAWNIENIA:	PODPIS:
mgr inż. arch. Mariusz Sawicki	budowlana/ architektoniczna	357/PW/92	
SPRAWDZAJĄCY ARCHITEKTURY:			
mgr inż. arch. Jarosław Krawczyk	budowlana/ architektoniczna	UAN-8386/64/90	
OPRACOWANIE:			
mgr inż. arch. Dominika Kaszubowska	budowlana/ architektoniczna		
inż. arch. Andrea Czaja	budowlana/ architektoniczna		
<b>PROJEKT BUDOWLANY</b>			DATA: X 2020
TYTUŁ RYSUNKU: <b>ELEWACJA TYLNA "E"</b>			SKALA: 1:100 NR RYS.: E_05