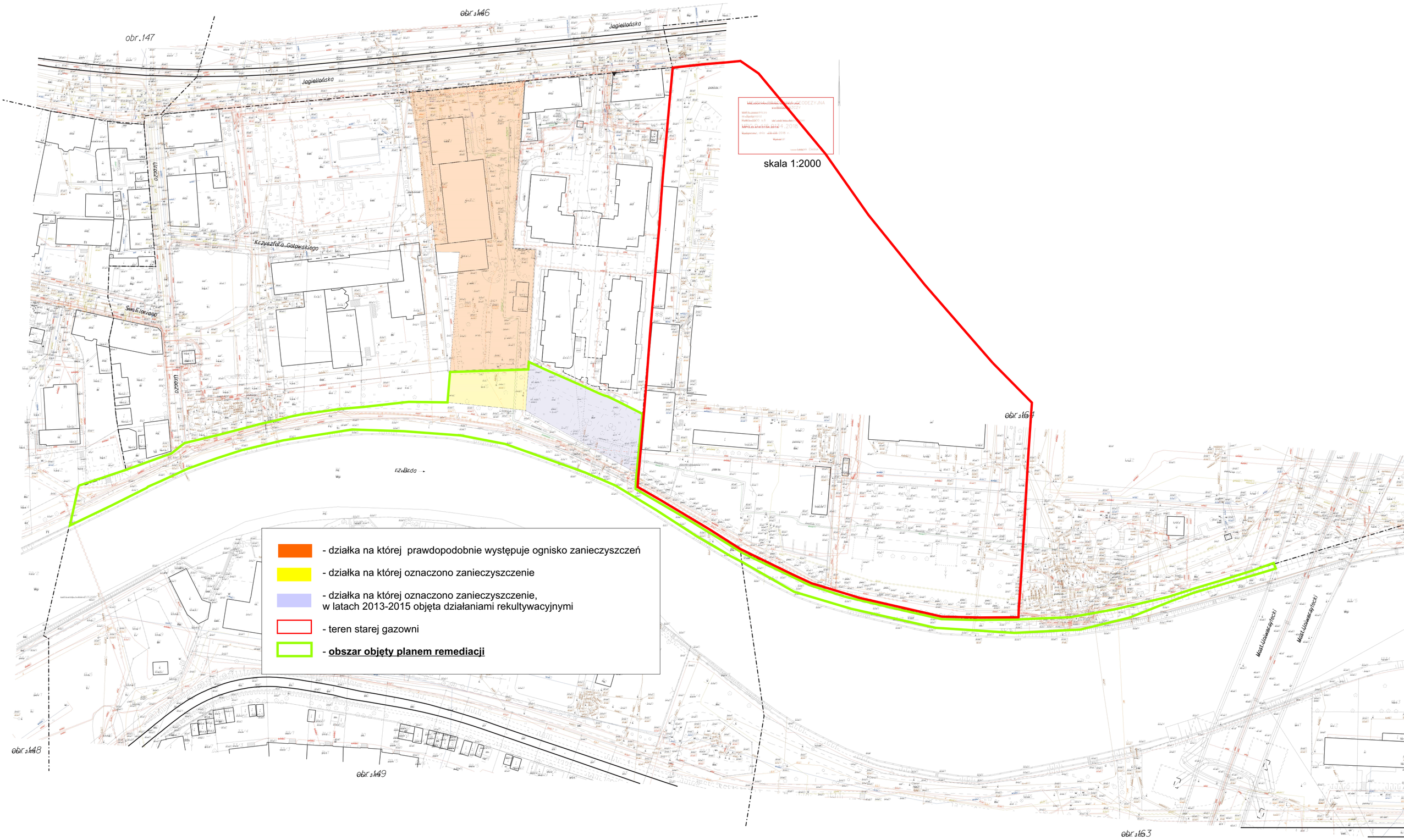
obr.146
obr.147
Jagiellońska
Jagiellońska
Krzysztofa Gołowskiego
Świętojańska
Uroczo
Uroczo
rzeka Biedo
obr.148
obr.149
obr.163
Miast Lidzbarka Warmińskiego
Miast Lidzbarka Warmińskiego
skala 1:2000
- działka na której prawdopodobnie występuje ognisko zanieczyszczeń
- działka na której oznaczono zanieczyszczenie
- działka na której oznaczono zanieczyszczenie, w latach 2013-2015 objęta działaniami rekultywacyjnymi
- teren starej gazowni
- obszar objęty planem remediacji