

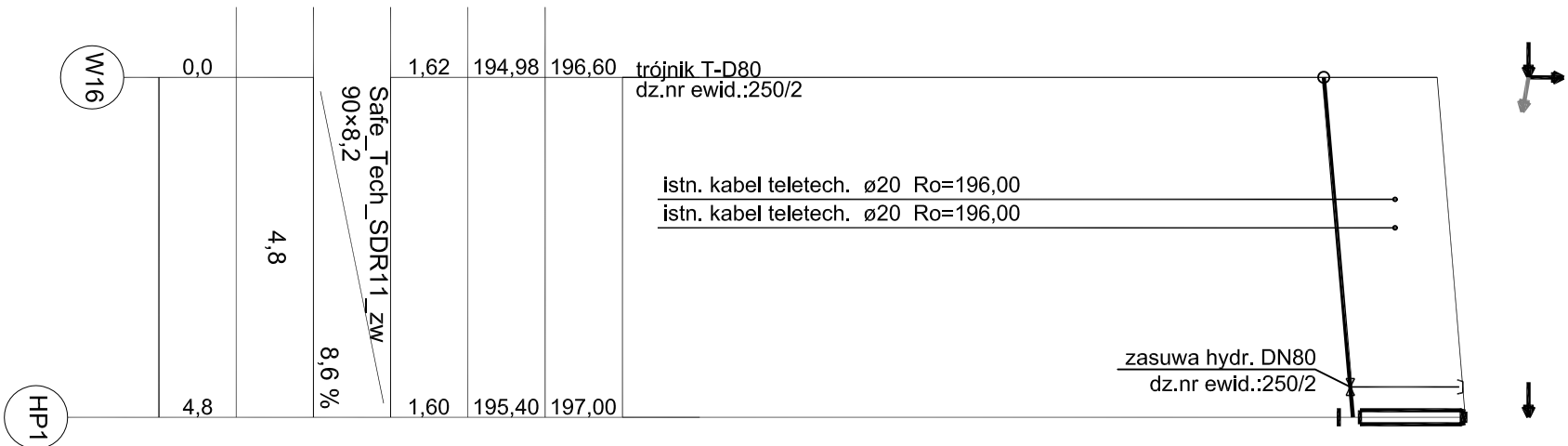



PROFIL PODŁUŻNY SIECI WODOCIĄGOWEJ W16-HP1  
SKALA 1:100/100



		Poljeikowanie i Nadzory Budowlane mł. Stefan Tur, ul. Piastowska 11, 37-404 Sładowa Wola kom. 603-744-22-71, email: s.tur@cheta.pl			
obiekt:					
BUDOWA SIECI WODOCIĄGOWEJ PE 90 W MIEJSCOWOŚCI BORKI					
adreś: 20108, ul. NR EWID.: 250/1, 250/2, 267, 268, 269, 270, 271, 273/1, 273/2, 274, 277/1 JEDNOSTKA EWIDENCYJNA: 181201_5 ULANÓW OBREB: 181201_5_0010 BORKI					
inwestor: GMINA I MIASTO ULANÓW UL. RYNEK 3 37-410 ULANÓW					
nazwa rysunku <b>SANTARNA</b>		stadium projektu ZAGOSPODAROWANIA TERENU		skala 1:1000	
PROFIL PODŁUŻNY SIECI WODOCIĄGOWEJ W6+H1					
funkcjonalne nazwisko	nr opr. specjalizacji	podpis	data	nr rysunku	data
projektował mł. Stefan TUR	78/1RG689 ul. Rynek 3 37-410 ULANÓW		06.2022	3	05.2022
sygnatura mgr inż. Paweł WUJCIEK	PPK/001/PF/05/20 w specjalności sanitarno- inżynierskiej		05.2022		