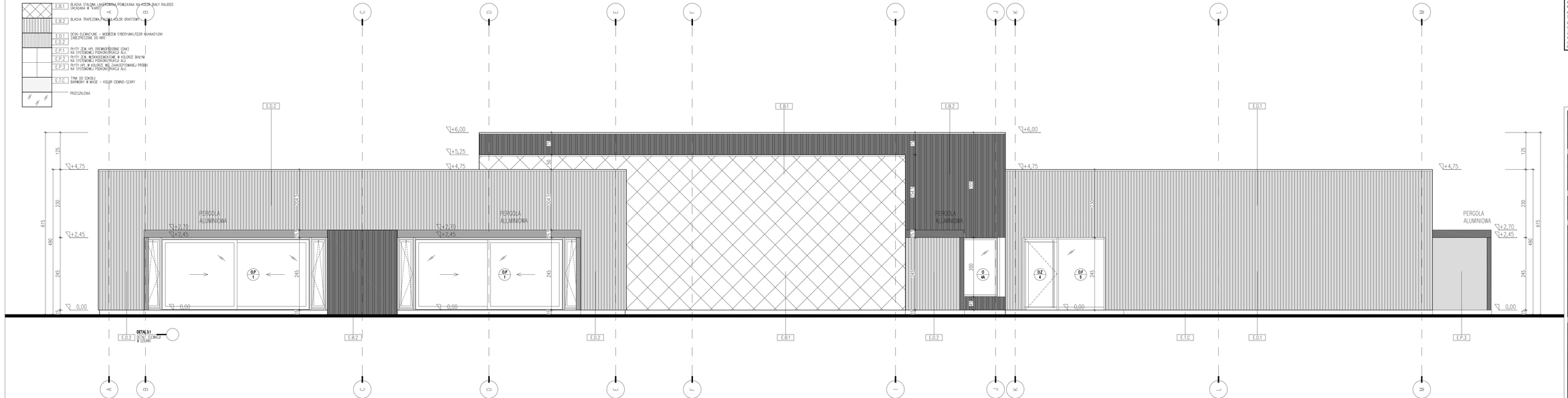

WSZYSTKIE PRAWA AUTORSKIE DOTYCZĄCE TEGO RYSUNKU SĄ WŁASNOŚCIĄ PRACOWNI ARCHITEKTONICZNEJ XY STUDIO S.C.

NINIEJSZY RYSUNEK JEST WYDANY POD WARUNKIEM, IŻ NIE BĘDZIE KOPIOWANY, ANI UDOSTĘPNIANY BEZ UZGODNIENIA Z XY STUDIO

NIE NALEŻY ODMIERZAĆ WYMIARÓW Z RYSUNKU ANI TEŻ UŻYWAĆ GO JAKO SZABLONU.

PRZED PRZYSTĄPIENIEM DO PRAC BUDOWLANYCH WSZYSTKIE WYMIARY NALEŻY SPRAWDZIĆ W NATURZE. W PRZYPADKU STWIERDZENIA NIEZGODNOŚCI NALEŻY SWOŻDŻ SIĘ DO PROJEKTANTA.

W PRZYPADKU ROZBIEŻNOŚCI WYMIAROWYCH POMIĘDZY RYSUNKAMI DETALI I CAŁOŚCI PROJEKTOWANEGO ELEMENTU POSTAWĄ WYMIAROWANIA SĄ RYSUNKI DETALI

xystudio

Projekt:

PROJEKT BUDOWLANY BUDYNKU PRZEDSZKOLA W OSTROŁĘCE WRAZ Z NIEZBĘDNĄ INFRASTRUKTURĄ TECHNICZNĄ I TOWARZYSZĄCĄ NA DZIAŁKACH EW. NR: 50569/2, 50568, 50567, 50566, 52169/2, 52337/73, 52169/2 z obrębu nr 5.

Inwestor:

Miasto Ostrołęka
pl.Gen. J.Bema 1, 07-400 Ostrołęka

Projektant:

XYSTUDIO
Filip Domaszczyński, Marta Nowosielska, Dorota Sibińska
ul. Wólecznych 8/2 03-916 Warszawa tel:22 616 10 44
e-mail: pracownia@xystudio.pl www.xystudio.pl

Zespół autorski:	Uprawnienia:	Podpis:
arch. FILIP DOMASZCZYŃSKI	MA/048/16	
arch. MARTA NOWOSIELSKA		
arch. DOROTA SIBIŃSKA		
współpraca:		
arch. NATALIA KOMSTA		
arch. MAŁGORZATA SIKORA		
arch. MARTA SKONIECKA		
arch. EUKASZ SMOLCZEWSKI		
sprawdzający:		
arch. EWA SIBIŃSKA	ST-394/75	

Faza projektu:

PROJEKT WYKONAWCZY

Branża:

ARCHITEKTURA

Nazwa rysunku:

ELEWACJA POŁUDNIOWO-ZACHODNIA

Numer rysunku:

OST2 –	PW –	A –	E4 –
PROJEKT	FAZA	BRANŻA	RYSUNEK	REWIZJA

Skala:	Data:	Rysował:
1:50	10.07.2023	FD