

Warszawa, 02.09.2024 r.

Dane dotyczące Wykonawcy:

Olympus Polska Sp. z o. o.
ul. Wynalazek 1
02-677 Warszawa
tel.: 22 366 00 77 / fax.: 22 366 00 49
e-mail: przetargi.medical@olympus-europa.com

Dane dotyczące Zamawiającego:

Samodzielny Publiczny Specjalistyczny ZOZ
ul. Juliana Węgrzynowicza 13
84-300 Lębork

OFERTA

Dotyczy: postępowania o udzielenie zamówienia publicznego na:
Modernizacja i doposażenie w sprzęt medyczny Szpitalnego Oddziału Ratunkowego SPS
ZOZ w Lęborku – dostawa sprzętu medycznego”. **Znak sprawy: ZP-PN/UE/04/24.**

Spis treści:

1. Strona tytułowa
2. Formularz ofertowy (wg załącznika nr 1 do SWZ)
3. Zestawienie parametrów (wg załącznika nr 4 do SWZ)
4. Oświadczenie (wg załącznika nr 2 do SWZ)
5. Oświadczenie (wg załącznika nr 3 do SWZ)
6. Ulotki/katalogi
7. Deklaracje zgodności
8. Certyfikaty CE
9. KRS
10. Pełnomocnictwo

OLYMPUS POLSKA SP. Z O.O.

ul. Wynalazek 1, 02- 677 Warszawa, telefon +48 22 366 00 77, fax +48 22 366 00 49
Sąd Rejonowy dla m. st. Warszawy, XIII Wydział Gospodarczy, KRS 00000 63 126
Zarząd: Kresimir Draskovic, Tomasz Mrzygłód, Andrzej Wojasiewicz; kapitał zakładowy: 26.697.000 zł opłacony
NIP: 522-16-51-738, REGON: 012330343

FORMULARZ OFERTY

Nazwa (lub imię i nazwisko) Wykonawcy

Olympus Polska Sp. z o.o.

Adres siedziby (lub zamieszkania) Wykonawcy:

ulica: **ul. Wynalazek 1**, kod pocztowy **02-677** miejscowość: **Warszawa**,

województwo: **mazowieckie** kod NUTS: **PL911**

REGON **012330343** NIP **522-16-51-738** KRS **0000063126**

Telefon oraz e-mail Wykonawcy

Tel. **22 366 01 27** / przetargi.medical@olympus-europa.com

Imię, nazwisko i stanowisko służbowe osoby upoważnionej do podpisania oferty:

Katarzyna Madej-Konopka – Specjalista ds. Zamówień Publicznych

(proszę załączyć pełnomocnictwo – jeśli dotyczy)

Imię, nazwisko i stanowisko służbowe osoby upoważnionej do podpisania umowy:

Katarzyna Madej-Konopka – Specjalista ds. Zamówień Publicznych

(proszę dołączyć pełnomocnictwo – jeśli dotyczy)

Imię i nazwisko, stanowisko służbowe oraz numer telefonu osoby wyznaczonej przez Wykonawcę do koordynowania realizacji przedmiotu umowy oraz przekazywania wzajemnych uwag wynikających z realizacji niniejszej umowy:

Michalina Miziołek - Młodszy Specjalista ds. Obsługi Klienta / 22 366 01 12 / info-msd@olympus.pl

- Wykonawca pochodzi z innego państwa członkowskiego Unii Europejskiej **TAK / NIE***
 - Wykonawca pochodzi z innego państwa nie będącego członkiem Unii Europejskiej: **TAK/ NIE***
 - Rodzaj Wykonawcy: mikroprzedsiębiorstwo małe przedsiębiorstwo średnie przedsiębiorstwo¹ jednoosobowa działalność gospodarcza osoba fizyczna nieprowadząca działalności gospodarczej inny rodzaj*
- Olympus Polska Sp. z o.o. ma status średniego przedsiębiorcy na gruncie przepisów krajowych (ustawa Prawo przedsiębiorców).
Olympus Polska Sp. z o.o. posiada status dużego przedsiębiorcy na gruncie regulacji EU (Rozporządzenia Komisji Europejskiej nr 651/2014).
Olympus Polska Sp. z o.o. posiada status dużego przedsiębiorcy w rozumieniu przepisów ustawy z dnia 8 marca 2013 r. o przeciwdziałaniu nadmiernym opóźnieniom w transakcjach handlowych.
- Wykonawca ubiega się o udzielenie zamówienia wspólnie z innym Wykonawcą **TAK/ NIE***

1. W odpowiedzi na ogłoszenie dotyczące zamówienia pn. „Modernizacja i doposażenie w sprzęt medyczny Szpitalnego Oddziału Ratunkowego SPS ZOZ w Łęborku –

¹ (zgodnie z zaleceniem Komisji Europejskiej z dnia 6 maja 2003 r. (Dz.U. L 124 z 20.5.2003, s. 36).
Mikroprzedsiębiorstwo: przedsiębiorstwo, które zatrudnia mniej niż 10 osób i którego roczny obrót lub roczna suma bilansowa nie przekracza 2 milionów EUR. **Małe przedsiębiorstwo:** przedsiębiorstwo, które zatrudnia mniej niż 50 osób i którego roczny obrót lub roczna suma bilansowa nie przekracza 10 milionów EUR. **Średnie przedsiębiorstwo:** przedsiębiorstwo, które nie jest mikroprzedsiębiorstwem ani małym przedsiębiorstwem i które zatrudnia mniej niż 250 osób i którego roczny obrót nie przekracza 50 milionów EUR lub roczna suma bilansowa nie przekracza 43 milionów EUR.

dostawa sprzętu medycznego”. Znak sprawy: ZP-PN/UE/04/24 SKŁADAM/-Y OFERTE na wykonanie przedmiotu zamówienia w zakresie określonym w SWZ, zgodnie z opisem przedmiotu zamówienia, na następujących warunkach:

Część nr 1 Kardiomonitory z centralą nadzoru

~~Wartość netto: zł, co stanowi wartość brutto: zł,
podatek VAT%~~

Część nr 2 Łóżka szpitalne, łóżka szpitalne do intensywnej terapii

~~Wartość netto: zł, co stanowi wartość brutto: zł,
podatek VAT%~~

Część nr 3 Aparat do znieczulania

~~Wartość netto: zł, co stanowi wartość brutto: zł,
podatek VAT%~~

Część nr 4 Gastroskop

Wartość netto: 76 734,00 zł, co stanowi wartość brutto: 82 872,72 zł, podatek VAT 8%

~~Część nr 5 Wózki transportowe do przewożenia pacjenta siedzącego, wózki transportowe do przewożenia pacjenta leżącego, wózek transportowy z konstrukcją do badań RTG~~

~~Wartość netto: zł, co stanowi wartość brutto: zł,
podatek VAT%~~

~~Część nr 6 Respirator stacjonarno-transportowy~~

~~Wartość netto: zł, co stanowi wartość brutto: zł,
podatek VAT%~~

~~Część nr 7 Defibrylatory~~

~~Wartość netto: zł, co stanowi wartość brutto: zł,
podatek VAT%~~

~~Część nr 8 Pompy objętościowe, pompy strzykawkowe~~

~~Wartość netto: zł, co stanowi wartość brutto: zł,
podatek VAT%~~

~~Część nr 9 Wózki anestezyjologiczne (stoliki)~~

~~Wartość netto: zł, co stanowi wartość brutto: zł,
podatek VAT%~~

~~Część nr 10 Aparaty EKG~~

~~Wartość netto: zł, co stanowi wartość brutto: zł,
podatek VAT%~~

~~Część nr 11 Aparat EKG bezprzewodowy~~

~~Wartość netto: zł, co stanowi wartość brutto: zł,
podatek VAT%~~

~~Część nr 12 Wózek-wanna (wózek transportowo-kąpielowy)~~

~~Wartość netto: zł, co stanowi wartość brutto: zł,
podatek VAT%~~

~~Część nr 13 Elektryczne urządzenia do ssania (ssaki medyczne)~~

~~Wartość netto: zł, co stanowi wartość brutto: zł,
podatek VAT%~~

~~Część nr 14 Zestawy do trudnej intubacji~~

~~Wartość netto: zł, co stanowi wartość brutto: zł,
podatek VAT%~~

~~Część nr 15 Aparaty do ogrzewania krwi i płynów infuzyjnych~~

~~Wartość netto: zł, co stanowi wartość brutto: zł,
podatek VAT%~~

~~Część nr 16 Ogrzewacze pacjenta~~

~~Wartość netto: zł, co stanowi wartość brutto: zł,
podatek VAT%~~

~~Część nr 17 Pulsoksymetry~~

~~Wartość netto: zł, co stanowi wartość brutto: zł,
podatek VAT%~~

~~Część nr 18 Lampa zabiegowa~~

~~Wartość netto: zł, co stanowi wartość brutto: zł,
podatek VAT%~~

~~Część nr 19 Worki samorozprężalne~~

~~Wartość netto: zł, co stanowi wartość brutto: zł,
podatek VAT%~~

~~Część nr 20 Nebulizatory~~

~~Wartość netto: zł, co stanowi wartość brutto: zł,
podatek VAT%~~

~~Część nr 21 Zestawy do segregacji medycznej (triage)~~

~~Wartość netto: zł, co stanowi wartość brutto: zł,
podatek VAT%~~

Informuję/-my, iż wybór oferty będzie prowadzić/nie będzie prowadzić* do powstania u Zamawiającego obowiązku podatkowego zgodnie z ustawą z dnia 11 marca 2004 r. o podatku od towarów i usług²:

² Mechanizm podzielonej płatności ma zastosowanie w transakcjach z zagranicznymi kontrahentami, gdy przedsiębiorca dokonuje wewnątrzwspólnotowego nabycia usług (WNT), importu usług lub nabywa usługi od

wskazanie nazwy (rodzaju) towaru lub usługi, których dostawa lub świadczenie będzie prowadzić do powstania obowiązku podatkowego: **nie dotyczy**

wskazanie wartości towaru lub usługi objętego obowiązkiem podatkowym zamawiającego, bez kwoty podatku: **nie dotyczy**

wskazanie stawki podatku od towarów i usług, która zgodnie z wiedzą wykonawcy, będzie miała zastosowanie: **nie dotyczy**

2. Oświadczam/-y, że zaoferowane wyroby medyczne, stanowiące przedmiot zamówienia, spełniają wymagania określone w ustawie z dnia 07.04.2022 r. o wyrobach medycznych oraz posiadają dopuszczenia do obrotu w postaci Deklaracji Zgodności wydanej przez producenta, Certyfikatu CE wydanego przez jednostkę notyfikacyjną.*

~~Oświadczam/-y, że niżej wymienione wyroby objęte przedmiotem zamówienia, nie zostały zakwalifikowane przez producenta jako wyroby medyczne w rozumieniu ustawy z dnia 07.04.2022 r. o wyrobach medycznych, w związku z czym nie podlegają przepisom cytowanej ustawy, ani dyrektywom europejskim.*~~

.....

3. Minimalny termin płatności wymagany przez Zamawiającego to **60 dni** od daty dostarczenia faktury VAT do siedziby Zamawiającego. Na fakturze powinien znajdować się numer umowy, której faktura dotyczy.

4. Przewiduję/-my powierzenie podwykonawcom realizacji zamówienia **TAK / NIE** *

lp	Nazwa/firma podwykonawcy	Wskazanie nazwy oraz wartości procentowej części zamówienia lub/i wartość powierzonej części zamówienia
	nie dotyczy	

5. Oświadczam/-y, że:

- 1) zapoznałem/-liśmy się i akceptuję/-my w całości wszystkie warunki zawarte w SWZ, w tym istotne postanowienia umowy;
- 2) uzyskałem/-liśmy wszelkie informacje niezbędne do prawidłowego przygotowania i złożenia niniejszej oferty;
- 3) jestem/-śmy związany/-i niniejszą ofertą przez okres wskazany w SWZ;
- 4) zobowiązuję/-my się, w przypadku wyboru oferty, do zawarcia umowy zgodnej z niniejszą ofertą, na warunkach określonych w SWZ;
- 5) wypełniłem/-liśmy obowiązki informacyjne przewidziane w art. 13 lub art. 14 rozporządzenia Parlamentu Europejskiego i Rady (UE) 2016/679 z dnia 27 kwietnia 2016 r. w sprawie ochrony osób fizycznych w związku z przetwarzaniem danych osobowych i w sprawie swobodnego przepływu takich danych oraz uchylenia dyrektywy 95/46/WE (ogólne rozporządzenie o ochronie danych) (Dz. Urz. UE L 119 z 04.05.2016) wobec osób fizycznych, od których dane osobowe bezpośrednio lub pośrednio pozyskałem/-liśmy w celu ubiegania się o udzielenie zamówienia publicznego w niniejszym postępowaniu. *W przypadku gdy Wykonawca nie przekazuje danych osobowych innych niż bezpośrednio jego dotyczących lub zachodzi wyłączenie stosowania obowiązku informacyjnego, stosownie do art. 13 ust. 4 lub art. 14 ust. 5 RODO*

firmy spoza Unii Europejskiej. Wykaz towarów i usług objętych mechanizmem podzielonej płatności zawiera Załącznik nr 15 do ustawy z dnia 11 marca 2004 r. o podatku od towarów i usług.

treści oświadczenia wykonawca nie składa (usunięcie treści oświadczenia np. przez jego wykreślenie lub wskazanie „nie dotyczy”)

6. Niniejsza oferta zawiera informacje stanowiące tajemnicę przedsiębiorstwa w rozumieniu przepisów ustawy z dnia 16 kwietnia 1993 r. o zwalczaniu nieuczciwej konkurencji i nie mogą być udostępniane. Na okoliczność tego wykazuję/-my skuteczność takiego zastrzeżenia w oparciu o przepisy art. 11 ust. 4 cyt. ustawy w oparciu o następujące uzasadnienie: **nie dotyczy**
-

*** niepotrzebne skreślić**

UWAGA: formularz oferty MUSI być podpisany kwalifikowanym podpisem elektronicznym przez osobę upoważnioną do reprezentowania Wykonawcy. Zaleca się, aby przy podpisywaniu oferty zaznaczyć opcję widoczności podpisu.

Zestawienie parametrów techniczno-użytkowych

„Modernizacja i doposażenie w sprzęt medyczny Szpitalnego Oddziału Ratunkowego SPS ZOZ w Lęborku – dostawa sprzętu medycznego”.

Część nr 4 GASTROSKOP SZT. 1

Producent: **Olympus Medical Systems Corp.**

Typ/model/ oznaczenie handlowe: **GIF-H170/ Wideogastroskop Optera / N4479750**

Rok produkcji: **2024** kraj pochodzenia **Japonia**

Cena netto **76 734,00** zł, podatek VAT **8 %**, cena brutto **82 872,72** zł

LP	PARAMETR	PARAMETRY WYMAGANE/ Sposób oceny	Parametry oferowane /Potwierdzenie wymagania
I.	Opis parametrów		
	Urządzenie kompatybilne z posiadany przez Zamawiającego osprzętem firmy Olympus	Bez oceny – wymóg	Tak , Urządzenie kompatybilne z posiadany przez Zamawiającego osprzętem firmy Olympus
1.	Średnica sondy 9,2 mm	Bez oceny – wymóg	Tak , Średnica sondy 9,2 mm
2.	średnica kanału roboczego 2,8 mm	Bez oceny – wymóg	Tak , średnica kanału roboczego 2,8 mm
3.	kąt zagięcia końcówki góra/dół 210/90 stopni, prawo/lewo 100/100 stopni	Bez oceny – wymóg	Tak , kąt zagięcia końcówki góra/dół 210/90 stopni, prawo/lewo 100/100 stopni
4.	długość robocza 1030 mm	Bez oceny – wymóg	Tak , długość robocza 1030 mm
5.	pole widzenia 140 stopni	Bez oceny – wymóg	Tak , pole widzenia 140 stopni
6.	głębina ostrości 2-100 mm	Bez oceny – wymóg	Tak , głębina ostrości 2-100 mm
II.	Warunki gwarancji i serwisu		
1.	Okres pełnej, bez wyłączeń gwarancji dla wszystkich zaoferowanych elementów, liczony od daty obustronnego podpisania „Protokołu zdawczo-odbiorczego z dostawy i odbioru sprzętu” bez uwag min. 24 miesiące	Bez oceny – wymóg Podać ilość miesięcy	Tak , Okres pełnej, bez wyłączeń gwarancji dla wszystkich zaoferowanych elementów, liczony od daty obustronnego podpisania „Protokołu zdawczo-odbiorczego z dostawy i odbioru sprzętu” bez uwag – 24 miesiące
2.	Zabezpieczenie serwisu w okresie gwarancyjnym i pogwarancyjnym oraz zagwarantowanie dostępności części zamiennych przez minimum 10 lat od daty dostawy. Obsługa serwisowa na terenie Polski	Bez oceny – wymóg	Tak , Zabezpieczenie serwisu w okresie gwarancyjnym i pogwarancyjnym oraz zagwarantowanie dostępności części zamiennych przez minimum 5 lat od daty dostawy. Obsługa

			serwisowa na terenie Polski *zgodnie z odpowiedziami z dnia 13.08.24r.
3.	Opieka aplikacyjna w czasie użytkowania urządzenia na żądanie Zamawiającego, bezpłatne aktualizacje oprogramowania – jeśli dotyczy	Bez oceny – wymóg	Tak, Opieka aplikacyjna w czasie użytkowania urządzenia na żądanie Zamawiającego, bezpłatne aktualizacje oprogramowania – jeśli dotyczy
4.	Bezpłatne szkolenie personelu Zamawiającego w zakresie obsługi i konserwacji urządzenia, pozwalające na samodzielne podjęcie pracy na danym urządzeniu, w terminie uzgodnionym z Zamawiającym; szkolenie powinno zostać potwierdzone zaświadczeniem/certyfikatem	Bez oceny – wymóg	Tak, Bezpłatne szkolenie personelu Zamawiającego w zakresie obsługi i konserwacji urządzenia, pozwalające na samodzielne podjęcie pracy na danym urządzeniu, w terminie uzgodnionym z Zamawiającym; szkolenie potwierdzone zaświadczeniem/certyfikatem
5.	Bezpłatny serwis oraz naprawy gwarancyjne w okresie gwarancji, w tym przeglądy z częstotliwością zalecaną przez producenta urządzenia oraz dodatkowo przegląd w ostatnim miesiącu obowiązywania gwarancji; serwis świadczony będzie w miejscu użytkowania urządzenia w siedzibie Zamawiającego. Koszty dojazdu do i z miejsca użytkowania urządzenia oraz koszty części zamiennych, pakietów naprawczych itp. elementów zużywalnych, w okresie gwarancyjnym pokrywa Wykonawca	Bez oceny – wymóg podać zalecaną przez producenta częstość przeglądów	Tak, Bezpłatny serwis oraz naprawy gwarancyjne w okresie gwarancji, w tym przeglądy z częstotliwością zalecaną przez producenta urządzenia oraz dodatkowo przegląd w ostatnim miesiącu obowiązywania gwarancji; serwis świadczony będzie w miejscu użytkowania urządzenia w siedzibie Zamawiającego. Koszty dojazdu do i z miejsca użytkowania urządzenia oraz koszty części zamiennych, pakietów naprawczych itp. elementów zużywalnych, w okresie gwarancyjnym pokrywa Wykonawca - 1 przegląd na 12 miesięcy
6.	Zapewnienie możliwości całodobowego przyjmowania zgłoszeń o awarii / usterce	Bez oceny – wymóg	Tak, Zapewnienie możliwości całodobowego przyjmowania zgłoszeń o awarii / usterce
7.	Czas reakcji serwisu do 24 godzin od momentu zgłoszenia awarii / usterki	Bez oceny – wymóg	Tak, Czas reakcji serwisu do 24 godzin od momentu zgłoszenia awarii / usterki
8.	Całkowite usunięcie awarii / usterki do 48 godzin w dni robocze od zgłoszenia, w przypadku dłuższej naprawy konieczność dostarczenia urządzenia zastępczego; w przypadku 3-krotnej naprawy gwarancyjnej tego samego elementu lub podzespołu, wymiana tego elementu lub podzespołu na oryginalnie nowy	Bez oceny – wymóg	Tak, Całkowite usunięcie awarii / usterki do 5 dni od zgłoszenia a w przypadku konieczności sprowadzenia części z zagranicy do 10 dni, w przypadku dłuższej naprawy konieczność dostarczenia urządzenia zastępczego; w przypadku 3-krotnej naprawy gwarancyjnej tego samego elementu lub podzespołu, wymiana tego elementu lub podzespołu na oryginalnie nowy *zgodnie z odpowiedziami z dnia 13.08.2024r.
	Pozostałe wymagania	Bez oceny – wymóg	
9.	Urządzenie i jego części składowe w pełni sprawne, fabrycznie nowe, nieużywane, kompletne, nierekondycjonowane, posiadające niezbędne	Bez oceny – wymóg	Tak, Urządzenie i jego części składowe w pełni sprawne, fabrycznie nowe,

	instrukcje, paszporty techniczne, gwarancje i dokumentację w języku polskim		nieużywane, kompletne, nierekondycjonowane, posiadające niezbędne instrukcje, paszporty techniczne, gwarancje i dokumentację w języku polskim
10.	Termin dostawy maksymalnie 2 miesiące od podpisania umowy z usługą wniesienia	Bez oceny – wymóg, podać	Tak, Termin dostawy maksymalnie 2 miesiące od podpisania umowy z usługą wniesienia Termin dostawy maksymalnie 8 tygodni (2 miesiące) od podpisania umowy z usługą wniesienia
11.	Instrukcja obsługi w języku polskim w wersji elektronicznej, karta eksploatacji sprzętu, karta gwarancyjna dołączone do dostawy	Bez oceny – wymóg	Tak, Instrukcja obsługi w języku polskim w wersji elektronicznej, karta eksploatacji sprzętu, karta gwarancyjna dołączone do dostawy

Wartości określone w wymaganiach jako „TAK” należy traktować jako niezbędne minimum, którego niespełnienie będzie skutkowało odrzuceniem oferty. Kolumna „Parametr oferowany” musi być wypełniona.

UWAGA!

Wszystkie parametry techniczne oferowanego urządzenia należy potwierdzić poprzez zaznaczenie w dołączonym do oferty katalogu/ folderze lub innym równoważnym dokumencie. **Zamawiający zaleca, aby celem identyfikacji, przy każdym zaznaczeniu Wykonawca podał nr pozycji z Zestawienia.** W przypadku, gdy oryginalny dokument producenta jest w innym języku niż język polski, należy dołączyć tłumaczenie. Zamawiający oczekuje potwierdzenia w dokumentach typu katalog firmowy/dokumentacja techniczna jedynie parametrów technicznych określonych Załączniku nr 4 do SWZ. W przypadku, kiedy dokument typu katalog firmowy/dokumentacja techniczna nie zawiera opisu wszystkich parametrów wymaganych przez Zamawiającego, Zamawiający dopuszcza złożenie oświadczenia producenta lub autoryzowanego dystrybutora producenta, potwierdzającego spełnienie parametrów technicznych nie wyszczególnionych w katalogach firmowych.

UWAGA: Zestawienie parametrów techniczno-użytkowych MUSI być podpisane kwalifikowanym podpisem elektronicznym przez osobę upoważnioną do reprezentowania Wykonawcy. Zaleca się, aby przy podpisywaniu podpisem kwalifikowanym zaznaczyć opcję widoczności podpisu.

Jednolity europejski dokument zamówienia (ESPD)

Część I: Informacje dotyczące postępowania o udzielenie zamówienia oraz instytucji zamawiającej lub podmiotu zamawiającego

Informacje na temat publikacji

Numer ogłoszenia w Dz.U. S:

-

Krajowy dziennik urzędowy

-

W przypadku gdy zaproszenie do ubiegania się o zamówienie nie zostało opublikowane w Dzienniku Urzędowym Unii Europejskiej bądź gdy jego publikacja w Dzienniku Urzędowym nie jest wymagana, wówczas instytucja zamawiająca lub podmiot zamawiający musi podać informacje umożliwiające jednoznaczne zidentyfikowanie postępowania o udzielenie zamówienia (np. adres publikacyjny na poziomie krajowym).

Tożsamość zamawiającego

Oficjalna nazwa:

Samodzielny Publiczny Specjalistyczny Zakład Opieki Zdrowotnej w Lęborku

Państwo:

Polska

Informacje na temat postępowania o udzielenie zamówienia

Rodzaj procedury

Procedura otwarta

Tytuł:

„Modernizacja i doposażenie w sprzęt medyczny Szpitalnego Oddziału Ratunkowego SPS ZOZ w Lęborku – dostawa sprzętu medycznego”

Krótki opis:

-

Numer referencyjny nadany sprawie przez instytucję zamawiającą lub podmiot zamawiający (jeżeli dotyczy):

ZP-PN/UE/04/24

Część II: Informacje dotyczące wykonawcy

A: Informacje na temat wykonawcy

Nazwa:

Olympus Polska Sp. z o. o.

Ulica i numer:

ul. Wynalazek 1

Kod pocztowy:

02-677

Miejscowość:

Warszawa

Państwo:

Polska

Adres internetowy (adres www) (jeżeli dotyczy):

www.olympus.pl

E-mail:

przetargi.medical@olympus-europa.com

Telefon:

223660077

Osoba(-y) wyznaczona(-e) do kontaktów:

Katarzyna Madej-Konopka

Numer VAT (jeżeli dotyczy):

PL5221651738

Jeżeli numer VAT nie ma zastosowania, proszę podać inny krajowy numer identyfikacyjny, jeżeli jest wymagany i ma zastosowanie.

-

Czy wykonawca jest mikroprzedsiębiorstwem bądź małym lub średnim przedsiębiorstwem?

Tak

Nie

Jedynie w przypadku, gdy zamówienie jest zastrzeżone: Czy wykonawca jest zakładem pracy chronionej, „przedsiębiorstwem społecznym” lub czy będzie realizował zamówienie w ramach programów zatrudnienia chronionego?

Tak

Nie

W stosownych przypadkach, czy wykonawca jest wpisany do urzędowego wykazu zatwierdzonych wykonawców lub posiada równoważne zaświadczenie (np. w ramach krajowego systemu (wstępnego) kwalifikowania)?

Tak

Nie

- Proszę dodatkowo uzupełnić brakujące informacje w części IV w sekcjach A, B, C lub D, w zależności od przypadku, WYŁĄCZNIE jeżeli jest to wymagane w danym ogłoszeniu lub dokumentach zamówienia

e) Czy wykonawca będzie w stanie przedstawić zaświadczenie odnoszące się do płatności składek na ubezpieczenie społeczne i podatków lub przedstawić informacje, które umożliwią instytucji zamawiającej lub podmiotowi zamawiającemu uzyskanie tego zaświadczenia bezpośrednio za pomocą bezpłatnej krajowej bazy danych w dowolnym państwie członkowskim?

Tak

Nie

Jeżeli odnośna dokumentacja jest dostępna w formie elektronicznej, proszę wskazać:

-

Czy wykonawca bierze udział w postępowaniu o udzielenie zamówienia wspólnie z innymi wykonawcami?

Tak

Nie

W stosownych przypadkach, wskazanie części zamówienia, w odniesieniu do której (których) wykonawca zamierza złożyć ofertę:

część nr 4 - GASTROSKOP

B: Informacje na temat przedstawicieli wykonawcy #1

- W stosownych przypadkach proszę podać imię i nazwisko (imiona i nazwiska) oraz adres(-y) osoby (osób) upoważnionej(-ych) do reprezentowania wykonawcy na potrzeby niniejszego postępowania o udzielenie zamówienia:

Imię

Katarzyna

Nazwisko

Madej-Konopka

Data urodzenia

-

Miejsce urodzenia

Warszawa

Ulica i numer:

ul. Wynalazek 1

Kod pocztowy:

02-677

Miejscowość:

Warszawa

Państwo:

Polska

E-mail:

przetargi.medical@olympus-europa.com

Telefon:

223660127

Stanowisko/Działający(-a) jako:

Specjalista ds. Zamówień Publicznych

W razie potrzeby proszę podać szczegółowe informacje dotyczące przedstawicielstwa (jego form, zakresu, celu itd.):

pełnomocnictwo dołączone do oferty

C: Informacje na temat polegania na zdolności innych podmiotów

Czy wykonawca polega na zdolności innych podmiotów w celu spełnienia kryteriów kwalifikacji określonych poniżej w części IV oraz (ewentualnych) kryteriów i zasad określonych poniżej w części V?

Tak

Nie

D: Informacje dotyczące podwykonawców, na których zdolności wykonawca nie polega

- (Seksja, którą należy wypełnić jedynie w przypadku, gdy instytucja zamawiająca lub podmiot zamawiający wprost tego zażąda.)

Czy wykonawca zamierza zlecić osobom trzecim podwykonawstwo jakiegokolwiek części zamówienia?

Tak

Nie

- Jeżeli instytucja zamawiająca lub podmiot zamawiający wyraźnie żąda przedstawienia tych informacji, dodatkowo oprócz informacji wymaganych w części I, proszę przedstawić – dla każdego podwykonawcy (każdej kategorii podwykonawców), których to dotyczy – informacje wymagane w niniejszej części sekcja A i B oraz w części III.

Część III: Podstawy wykluczenia

A: Podstawy związane z wyrokami skazującymi za przestępstwo

W art. 57 ust. 1 dyrektywy 2014/24/UE określono następujące powody wykluczenia

udział w organizacji przestępczej

Czy w stosunku do samego wykonawcy bądź jakiegokolwiek osoby będącej członkiem organów administracyjnych, zarządzających lub nadzorczych wykonawcy, lub posiadającej w przedsiębiorstwie wykonawcy uprawnienia do reprezentowania, uprawnienia decyzyjne lub kontrolne, wydany został prawomocny wyrok za udział w organizacji przestępczej, orzeczeniem sprzed najwyżej pięciu lat lub w którym okres wykluczenia określony bezpośrednio w wyroku nadal obowiązuje? Zgodnie z definicją zawartą w art. 2 decyzji ramowej Rady 2008/841/WSiSW z dnia 24 października 2008 r. w sprawie zwalczania przestępczości zorganizowanej (Dz.U. L 300 z 11.11.2008, s. 42).

Proszę podać odpowiedź

Tak

Nie

Czy informacje te mogą zostać bezpłatnie uzyskane przez instytucje z bazy danych państwa członkowskiego UE?

Tak

Nie

korupcja

Czy w stosunku do samego wykonawcy bądź jakiegokolwiek osoby będącej członkiem organów administracyjnych, zarządzających lub nadzorczych

wykonawcy, lub posiadającej w przedsiębiorstwie wykonawcy uprawnienia do reprezentowania, uprawnienia decyzyjne lub kontrolne, wydany został prawomocny wyrok za korupcję, orzeczeniem sprzed najwyżej pięciu lat lub w którym okres wykluczenia określony bezpośrednio w wyroku nadal obowiązuje? Zgodnie z definicją zawartą w art. 3 Konwencji w sprawie zwalczania korupcji urzędników Wspólnot Europejskich i urzędników państw członkowskich Unii Europejskiej (Dz.U. C 195 z 25.6.1997, s. 1) i w art. 2 ust. 1 decyzji ramowej Rady 2003/568/WSiSW z dnia 22 lipca 2003 r. w sprawie zwalczania korupcji w sektorze prywatnym (Dz.U. L 192 z 31.7.2003, s. 54). Ta podstawa wykluczenia obejmuje również korupcję zdefiniowaną w prawie krajowym instytucji zamawiającej (podmiotu zamawiającego) lub wykonawcy.

Proszę podać odpowiedź

Tak

Nie

Czy informacje te mogą zostać bezpłatnie uzyskane przez instytucje z bazy danych państwa członkowskiego UE?

Tak

Nie

nadużycie finansowe

Czy w stosunku do samego wykonawcy bądź jakiegokolwiek osoby będącej członkiem organów administracyjnych, zarządzających lub nadzorczych wykonawcy, lub posiadającej w przedsiębiorstwie wykonawcy uprawnienia do reprezentowania, uprawnienia decyzyjne lub kontrolne, wydany został prawomocny wyrok za nadużycie finansowe, orzeczeniem sprzed najwyżej pięciu lat lub w którym okres wykluczenia określony bezpośrednio w wyroku nadal obowiązuje? W rozumieniu art. 1 Konwencji w sprawie ochrony interesów finansowych Wspólnot Europejskich (Dz.U. C 316 z 27.11.1995, s. 48).

Proszę podać odpowiedź

Tak

Nie

Czy informacje te mogą zostać bezpłatnie uzyskane przez instytucje z bazy danych państwa członkowskiego UE?

Tak

Nie

przestępstwa terrorystyczne lub przestępstwa związane z działalnością terrorystyczną

Czy w stosunku do samego wykonawcy bądź jakiegokolwiek osoby będącej członkiem organów administracyjnych, zarządzających lub nadzorczych wykonawcy, lub posiadającej w przedsiębiorstwie wykonawcy uprawnienia do reprezentowania, uprawnienia decyzyjne lub kontrolne, wydany został prawomocny wyrok za przestępstwa terrorystyczne lub przestępstwa związane z działalnością terrorystyczną, orzeczeniem sprzed najwyżej pięciu lat lub w którym okres wykluczenia określony bezpośrednio w wyroku nadal obowiązuje? Zgodnie z definicją zawartą w art. 1 i 3 decyzji ramowej Rady z dnia 13 czerwca 2002 r. w sprawie zwalczania terroryzmu (Dz.U. L 164 z 22.6.2002, s. 3). Ta podstawa wykluczenia obejmuje również podżeganie do popełnienia przestępstwa, pomocnictwo, współsprawstwo lub usiłowanie popełnienia przestępstwa, o których to czynach mowa w art. 4 tejże decyzji ramowej.

Proszę podać odpowiedź

Tak

Nie

Czy informacje te mogą zostać bezpłatnie uzyskane przez instytucje z bazy danych państwa członkowskiego UE?

Tak

Nie

pranie pieniędzy lub finansowanie terroryzmu

Czy w stosunku do samego wykonawcy bądź jakiegokolwiek osoby będącej członkiem organów administracyjnych, zarządzających lub nadzorczych wykonawcy, lub posiadającej w przedsiębiorstwie wykonawcy uprawnienia do reprezentowania, uprawnienia decyzyjne lub kontrolne, wydany został prawomocny wyrok za pranie pieniędzy lub finansowanie terroryzmu, orzeczeniem sprzed najwyżej pięciu lat lub w którym okres wykluczenia określony bezpośrednio w wyroku nadal obowiązuje? Zgodnie z definicją zawartą w art. 1 dyrektywy 2005/60/WE Parlamentu Europejskiego i Rady z dnia 26 października 2005 r. w sprawie przeciwdziałania korzystaniu z systemu finansowego w celu prania pieniędzy oraz finansowania terroryzmu (Dz.U. L 309 z 25.11.2005, s. 15).

Proszę podać odpowiedź

Tak

Nie

Czy informacje te mogą zostać bezpłatnie uzyskane przez instytucje z bazy danych państwa członkowskiego UE?

Tak

Nie

praca dzieci i inne formy handlu ludźmi

Czy w stosunku do samego wykonawcy bądź jakiegokolwiek osoby będącej członkiem organów administracyjnych, zarządzających lub nadzorczych wykonawcy, lub posiadającej w przedsiębiorstwie wykonawcy uprawnienia do reprezentowania, uprawnienia decyzyjne lub kontrolne, wydany został prawomocny wyrok za pracę dzieci i inne formy handlu ludźmi, orzeczeniem sprzed najwyżej pięciu lat lub w którym okres wykluczenia określony bezpośrednio w wyroku nadal obowiązuje? Zgodnie z definicją zawartą w art. 2 dyrektywy Parlamentu Europejskiego i Rady 2011/36/UE z dnia 5 kwietnia 2011 r. w sprawie zapobiegania handlowi ludźmi i zwalczania tego procederu oraz ochrony ofiar, zastępującej decyzję ramową Rady 2002/629/WSiSW (Dz.U. L 101 z 15.4.2011, s. 1).

Proszę podać odpowiedź

Tak

Nie

Czy informacje te mogą zostać bezpłatnie uzyskane przez instytucje z bazy danych państwa członkowskiego UE?

Tak

Nie

B: Podstawy związane z płatnością podatków lub składek na ubezpieczenie społeczne

W art. 57 ust. 2 dyrektywy 2014/24/UE określono następujące powody wykluczenia

płatność podatków

Czy wykonawca dopuścił się naruszenia swoich obowiązków dotyczących płatności podatków, zarówno w państwie, w którym ma siedzibę, jak i w państwie członkowskim instytucji zamawiającej lub podmiotu zamawiającego, jeżeli jest ono inne niż państwo siedziby?

Proszę podać odpowiedź

Tak

Nie

Czy informacje te mogą zostać bezpłatnie uzyskane przez instytucje z bazy danych państwa członkowskiego UE?

Tak

Nie

płatność składek na ubezpieczenie społeczne

Czy wykonawca dopuścił się naruszenia swoich obowiązków dotyczących płatności składek na ubezpieczenie społeczne, zarówno w państwie, w którym ma siedzibę, jak i w państwie członkowskim instytucji zamawiającej lub podmiotu zamawiającego, jeżeli jest ono inne niż państwo siedziby?

Proszę podać odpowiedź

Tak

Nie

Czy informacje te mogą zostać bezpłatnie uzyskane przez instytucje z bazy danych państwa członkowskiego UE?

Tak

Nie

C: Podstawy związane z niewypłacalnością, konfliktem interesów lub wykroczeniami zawodowymi

W art. 57 ust. 4 dyrektywy 2014/24/UE określono następujące powody wykluczenia

naruszenie obowiązków w dziedzinie prawa ochrony środowiska

Czy wykonawca, wedle własnej wiedzy, naruszył swoje obowiązki w dziedzinie prawa ochrony środowiska? O których mowa, do celów niniejszego zamówienia, w prawie krajowym, w stosownym ogłoszeniu lub w dokumentach zamówienia bądź w art. 18 ust. 2 dyrektywy 2014/24/UE.

Proszę podać odpowiedź

Tak

Nie

naruszenie obowiązków w dziedzinie prawa socjalnego

Czy wykonawca, wedle własnej wiedzy, naruszył swoje obowiązki w dziedzinie prawa socjalnego? O których mowa, do celów niniejszego zamówienia, w prawie krajowym, w stosownym ogłoszeniu lub w dokumentach zamówienia bądź w art. 18 ust. 2 dyrektywy 2014/24/UE.

Proszę podać odpowiedź

Tak

Nie

naruszenie obowiązków w dziedzinie prawa pracy

Czy wykonawca, wedle własnej wiedzy, naruszył swoje obowiązki w dziedzinie prawa pracy? O których mowa, do celów niniejszego zamówienia, w prawie krajowym, w stosownym ogłoszeniu lub w dokumentach zamówienia bądź w art. 18 ust. 2 dyrektywy 2014/24/UE.

Proszę podać odpowiedź

Tak

Nie

upadłość

Czy wykonawca znajduje się w stanie upadłości?

Proszę podać odpowiedź

Tak

Nie

Czy informacje te mogą zostać bezpłatnie uzyskane przez instytucje z bazy danych państwa członkowskiego UE?

Tak

Nie

niewypłacalność

Czy wykonawca jest objęty postępowaniem upadłościowym lub likwidacyjnym?

Proszę podać odpowiedź

Tak

Nie

Czy informacje te mogą zostać bezpłatnie uzyskane przez instytucje z bazy danych państwa członkowskiego UE?

Tak

Nie

układ z wierzycielami

Czy wykonawca zawarł układ z wierzycielami?

Proszę podać odpowiedź

Tak

Nie

Czy informacje te mogą zostać bezpłatnie uzyskane przez instytucje z bazy danych państwa członkowskiego UE?

Tak

Nie

inna sytuacja podobna do upadłości wynikająca z prawa krajowego

Czy wykonawca znajduje się w innej sytuacji podobnej do upadłości wynikającej z podobnej procedury przewidzianej w krajowych przepisach ustawowych i wykonawczych?

Proszę podać odpowiedź

Tak

Nie

Czy informacje te mogą zostać bezpłatnie uzyskane przez instytucje z bazy danych państwa członkowskiego UE?

Tak

Nie

aktywami zarządza likwidator

Czy aktywami wykonawcy zarządza likwidator lub sąd?

Proszę podać odpowiedź

Tak

Nie

Czy informacje te mogą zostać bezpłatnie uzyskane przez instytucje z bazy danych państwa członkowskiego UE?

Tak

Nie

działalność gospodarcza jest zawieszona

Czy działalność gospodarcza wykonawcy jest zawieszona?

Proszę podać odpowiedź

Tak

Nie

Czy informacje te mogą zostać bezpłatnie uzyskane przez instytucje z bazy danych państwa członkowskiego UE?

Tak

Nie

porozumienia z innymi wykonawcami mające na celu zakłócenie konkurencji

Czy wykonawca zawarł z innymi wykonawcami porozumienia mające na celu zakłócenie konkurencji?

Proszę podać odpowiedź

Tak

Nie

winien poważnego wykroczenia zawodowego

Czy wykonawca jest winien poważnego wykroczenia zawodowego? W stosownych przypadkach zob. definicje w prawie krajowym, stosownym ogłoszeniu lub dokumentach zamówienia.

Proszę podać odpowiedź

Tak

Nie

konflikt interesów spowodowany udziałem w postępowaniu o udzielenie zamówienia

Czy wykonawca wie o jakimkolwiek konflikcie interesów – jak wskazano w prawie krajowym, stosownym ogłoszeniu lub dokumentach zamówienia – spowodowanym jego udziałem w postępowaniu o udzielenie zamówienia?

Proszę podać odpowiedź

Tak

Nie

bezpośrednie lub pośrednie zaangażowanie w przygotowanie przedmiotowego postępowania o udzielenie zamówienia

Czy wykonawca lub przedsiębiorstwo związane z wykonawcą doradzał(-o) instytucji zamawiającej lub podmiotowi zamawiającemu bądź był(-o) w inny sposób zaangażowany(-e) w przygotowanie postępowania o udzielenie zamówienia?

Proszę podać odpowiedź

Tak

Nie

rozwiązanie umowy przed czasem, odszkodowania lub inne porównywalne sankcje

Czy wykonawca znajdował się w sytuacji, w której wcześniejsza umowa w sprawie zamówienia publicznego, wcześniejsza umowa z podmiotem zamawiającym lub wcześniejsza umowa w sprawie koncesji została rozwiązana przed czasem, lub

w której nałożone zostało odszkodowanie bądź inne porównywalne sankcje w związku z tą wcześniejszą umową?

Proszę podać odpowiedź

Tak

Nie

winien wprowadzenia w błąd, zatajenia informacji lub niemożności przedstawienia wymaganych dokumentów lub uzyskania poufnych informacji na temat przedmiotowego postępowania

Czy wykonawca znalazł się w jednej z poniższych sytuacji:

- a) był winny poważnego wprowadzenia w błąd przy dostarczaniu informacji wymaganych do weryfikacji braku podstaw wykluczenia lub do weryfikacji spełnienia kryteriów kwalifikacji;
- b) zataił te informacje;
- c) nie był w stanie niezwłocznie przedstawić dokumentów potwierdzających wymaganych przez instytucję zamawiającą lub podmiot zamawiający; oraz
- d) przedsięwziął kroki, aby w bezprawny sposób wpłynąć na proces podejmowania decyzji przez instytucję zamawiającą lub podmiot zamawiający, pozyskać informacje poufne, które mogą dać mu nienależną przewagę w postępowaniu o udzielenie zamówienia, lub wskutek zaniedbania przedstawić wprowadzające w błąd informacje, które mogą mieć istotny wpływ na decyzje w sprawie wykluczenia, kwalifikacji lub udzielenia zamówienia?

Proszę podać odpowiedź

Tak

Nie

D: Podstawy wykluczenia o charakterze wyłącznie krajowym

Czy mają zastosowanie podstawy wykluczenia o charakterze wyłącznie krajowym określone w stosownym ogłoszeniu lub w dokumentach zamówienia?

Podstawy wykluczenia o charakterze wyłącznie krajowym

Inne podstawy wykluczenia, które mogą być przewidziane w przepisach krajowych państwa członkowskiego instytucji zamawiającej lub podmiotu zamawiającego.

Czy mają zastosowanie podstawy wykluczenia o charakterze wyłącznie krajowym określone w stosownym ogłoszeniu lub w dokumentach zamówienia?

Proszę podać odpowiedź

Tak

Nie

Czy informacje te mogą zostać bezpłatnie uzyskane przez instytucje z bazy danych państwa członkowskiego UE?

Tak

Nie

Część IV: Kryteria kwalifikacji

a: Ogólne oświadczenie dotyczące wszystkich kryteriów kwalifikacji

W odniesieniu do kryteriów kwalifikacji wykonawca oświadcza, że Spełnia wszystkie wymagane kryteria kwalifikacji.

Proszę podać odpowiedź

Tak

Nie

Zakończ

Część VI: Oświadczenia końcowe

Wykonawca oficjalnie oświadcza, że informacje podane powyżej w częściach II-V są dokładne i prawidłowe oraz że zostały przedstawione z pełną świadomością konsekwencji poważnego wprowadzenia w błąd.

Wykonawca oficjalnie oświadcza, że jest w stanie, na żądanie i bez zwłoki, przedstawić zaświadczenia i inne rodzaje dowodów w formie dokumentów, z wyjątkiem przypadków, w których:

- a) instytucja zamawiająca lub podmiot zamawiający ma możliwość uzyskania odpowiednich dokumentów potwierdzających bezpośrednio za pomocą bezpłatnej krajowej bazy danych w dowolnym państwie członkowskim (pod warunkiem że wykonawca przekazał niezbędne informacje (adres internetowy, dane wydającego urząd lub organu, dokładne dane referencyjne dokumentacji) umożliwiające instytucji zamawiającej lub podmiotowi zamawiającemu tę czynność; w razie potrzeby musi temu towarzyszyć odpowiednia zgoda na uzyskanie takiego dostępu), lub
- b) najpóźniej od dnia 18 października 2018 r. (w zależności od wdrożenia w danym kraju artykułu 59 ust. 5 akapit drugi dyrektywy 2014/24/UE), instytucja zamawiająca lub podmiot zamawiający już posiada odpowiednią dokumentację.

Wykonawca oficjalnie wyraża zgodę na to, aby instytucja zamawiająca lub podmiot zamawiający określone w części I uzyskał(-a)(-o) dostęp do dokumentów potwierdzających informacje, które zostały przedstawione w części III i IV niniejszego jednolitego europejskiego dokumentu zamówienia na potrzeby postępowanie o udzielenie zamówienia określonego w części I.
Data, miejscowość oraz – jeżeli jest to wymagane lub konieczne – podpis(-y):

data

02-09-2024

Miejsce

Warszawa

Podpis

**Oświadczenia wykonawcy/wykonawcy wspólnie ubiegającego się o udzielenie
zamówienia**

**DOTYCZĄCE PRZESŁANEK WYKLUCZENIA Z ART. 5K ROZPORZĄDZENIA 833/2014
ORAZ ART. 7 UST. 1 USTAWY O SZCZEGÓLNYCH ROZWIĄZANIACH W ZAKRESIE
PRZECIWDZIAŁANIA WSPIERANIU AGRESJI NA UKRAINĘ ORAZ SŁUŻĄCYCH
OCHRONIE BEZPIECZEŃSTWA NARODOWEGO**

składane na podstawie art. 125 ust. 1 ustawy Pzp

Na potrzeby postępowania o udzielenie zamówienia publicznego pn. „**Modernizacja i doposażenie w sprzęt medyczny Szpitalnego Oddziału Ratunkowego SPS ZOZ w Lęborku – dostawa sprzętu medycznego**”, oświadczam, co następuje:

OŚWIADCZENIA DOTYCZĄCE WYKONAWCY:

1. Oświadczam, że nie podlegam wykluczeniu z postępowania na podstawie art. 5k rozporządzenia Rady (UE) nr 833/2014 z dnia 31 lipca 2014 r. dotyczącego środków ograniczających w związku z działaniami Rosji destabilizującymi sytuację na Ukrainie (Dz. Urz. UE nr L 229 z 31.7.2014, str. 1), dalej: rozporządzenie 833/2014, w brzmieniu nadanym rozporządzeniem Rady (UE) 2022/576 w sprawie zmiany rozporządzenia (UE) nr 833/2014 dotyczącego środków ograniczających w związku z działaniami Rosji destabilizującymi sytuację na Ukrainie (Dz. Urz. UE nr L 111 z 8.4.2022, str. 1), dalej: rozporządzenie 2022/576.¹
2. Oświadczam, że nie zachodzą w stosunku do mnie przesłanki wykluczenia z postępowania na podstawie art. 7 ust. 1 ustawy z dnia 13 kwietnia 2022 r. o *szczególnych rozwiązaniach w zakresie przeciwdziałania wspieraniu agresji na Ukrainę oraz służących ochronie bezpieczeństwa narodowego* (Dz. U. poz. 835).²

¹ Zgodnie z treścią art. 5k ust. 1 rozporządzenia 833/2014 w brzmieniu nadanym rozporządzeniem 2022/576 zakazuje się udzielania lub dalszego wykonywania wszelkich zamówień publicznych lub koncesji objętych zakresem dyrektyw w sprawie zamówień publicznych, a także zakresem art. 10 ust. 1, 3, ust. 6 lit. a)–e), ust. 8, 9 i 10, art. 11, 12, 13 i 14 dyrektywy 2014/23/UE, art. 7 i 8, art. 10 lit. b)–f) i lit. h)–j) dyrektywy 2014/24/UE, art. 18, art. 21 lit. b)–e) i lit. g)–i), art. 29 i 30 dyrektywy 2014/25/UE oraz art. 13 lit. a)–d), lit. f)–h) i lit. j) dyrektywy 2009/81/WE na rzecz lub z udziałem:

- a) obywateli rosyjskich lub osób fizycznych lub prawnych, podmiotów lub organów z siedzibą w Rosji;
- b) osób prawnych, podmiotów lub organów, do których prawa własności bezpośrednio lub pośrednio w ponad 50 % należą do podmiotu, o którym mowa w lit. a) niniejszego ustępu; lub
- c) osób fizycznych lub prawnych, podmiotów lub organów działających w imieniu lub pod kierunkiem podmiotu, o którym mowa w lit. a) lub b) niniejszego ustępu,

w tym podwykonawców, dostawców lub podmiotów, na których zdolności polega się w rozumieniu dyrektyw w sprawie zamówień publicznych, w przypadku gdy przypada na nich ponad 10 % wartości zamówienia.

² Zgodnie z treścią art. 7 ust. 1 ustawy z dnia 13 kwietnia 2022 r. o *szczególnych rozwiązaniach w zakresie przeciwdziałania wspieraniu agresji na Ukrainę oraz służących ochronie bezpieczeństwa narodowego*, z postępowania o udzielenie zamówienia publicznego lub konkursu prowadzonego na podstawie ustawy Pzp wyklucza się:

OŚWIADCZENIE DOTYCZĄCE PODWYKONAWCY, NA KTÓREGO PRZYPADA PONAD 10% WARTOŚCI ZAMÓWIENIA:

[UWAGA: wypełnić tylko w przypadku podwykonawcy (niebędącego podmiotem udostępniającym zasoby), na którego przypada ponad 10% wartości zamówienia. W przypadku więcej niż jednego podwykonawcy, na którego zdolnościach lub sytuacji wykonawca nie polega, a na którego przypada ponad 10% wartości zamówienia, należy zastosować tyle razy, ile jest to konieczne.]

Oświadczam, że w stosunku do następującego podmiotu, będącego podwykonawcą, na którego przypada ponad 10% wartości zamówienia:nie dotyczy (podać pełną nazwę/firmę, adres, a także w zależności od podmiotu: NIP/PESEL, KRS/CEiDG), nie zachodzą podstawy wykluczenia z postępowania o udzielenie zamówienia przewidziane w art. 5k rozporządzenia 833/2014 w brzmieniu nadanym rozporządzeniem 2022/576.

OŚWIADCZENIE DOTYCZĄCE DOSTAWCY, NA KTÓREGO PRZYPADA PONAD 10% WARTOŚCI ZAMÓWIENIA:

[UWAGA: wypełnić tylko w przypadku dostawcy, na którego przypada ponad 10% wartości zamówienia. W przypadku więcej niż jednego dostawcy, na którego przypada ponad 10% wartości zamówienia, należy zastosować tyle razy, ile jest to konieczne.]

Oświadczam, że w stosunku do następującego podmiotu, będącego dostawcą, na którego przypada ponad 10% wartości zamówienia:

Olympus Europa SE & Co. KG, Wendenstraße 20, 20097 Hamburg, Niemcy, Niemiecki Rejestr przedsiębiorców HRA 116518

(podać pełną nazwę/firmę, adres, a także w zależności od podmiotu: NIP/PESEL, KRS/CEiDG), nie zachodzą podstawy wykluczenia z postępowania o udzielenie zamówienia przewidziane w art. 5k rozporządzenia 833/2014 w brzmieniu nadanym rozporządzeniem 2022/576.

1) wykonawcę oraz uczestnika konkursu wymienionego w wykazach określonych w rozporządzeniu 765/2006 i rozporządzeniu 269/2014 albo wpisanego na listę na podstawie decyzji w sprawie wpisu na listę rozstrzygającej o zastosowaniu środka, o którym mowa w art. 1 pkt 3 ustawy;

2) wykonawcę oraz uczestnika konkursu, którego beneficjentem rzeczywistym w rozumieniu ustawy z dnia 1 marca 2018 r. o przeciwdziałaniu praniu pieniędzy oraz finansowaniu terroryzmu (Dz. U. z 2022 r. poz. 593 i 655) jest osoba wymieniona w wykazach określonych w rozporządzeniu 765/2006 i rozporządzeniu 269/2014 albo wpisana na listę lub będąca takim beneficjentem rzeczywistym od dnia 24 lutego 2022 r., o ile została wpisana na listę na podstawie decyzji w sprawie wpisu na listę rozstrzygającej o zastosowaniu środka, o którym mowa w art. 1 pkt 3 ustawy;

3) wykonawcę oraz uczestnika konkursu, którego jednostką dominującą w rozumieniu art. 3 ust. 1 pkt 37 ustawy z dnia 29 września 1994 r. o rachunkowości (Dz. U. z 2021 r. poz. 217, 2105 i 2106), jest podmiot wymieniony w wykazach określonych w rozporządzeniu 765/2006 i rozporządzeniu 269/2014 albo wpisany na listę lub będący taką jednostką dominującą od dnia 24 lutego 2022 r., o ile został wpisany na listę na podstawie decyzji w sprawie wpisu na listę rozstrzygającej o zastosowaniu środka, o którym mowa w art. 1 pkt 3 ustawy.

OŚWIADCZENIE DOTYCZĄCE PODANYCH INFORMACJI:

Oświadczam, że wszystkie informacje podane w powyższych oświadczeniach są aktualne i zgodne z prawdą oraz zostały przedstawione z pełną świadomością konsekwencji wprowadzenia zamawiającego w błąd przy przedstawianiu informacji.

INFORMACJA DOTYCZĄCA DOSTĘPU DO PODMIOTOWYCH ŚRODKÓW DOWODOWYCH:

Wskazuję następujące podmiotowe środki dowodowe, które można uzyskać za pomocą bezpłatnych i ogólnodostępnych baz danych, oraz dane umożliwiające dostęp do tych środków:

1) KRS0000063126 . <https://wyszukiwarka-krs.ms.gov.pl/> Sąd Rejonowy dla m.st. Warszawy w Warszawie

(wskazać podmiotowy środek dowodowy, adres internetowy, wydający urząd lub organ, dokładne dane referencyjne dokumentacji)

2)nie dotyczy

(wskazać podmiotowy środek dowodowy, adres internetowy, wydający urząd lub organ, dokładne dane referencyjne dokumentacji)

UWAGA: Dokument MUSI być podpisany kwalifikowanym podpisem elektronicznym przez wykonawcę/wykonawców wspólnie ubiegających się o udzielenie zamówienia. Zaleca się, aby przy podpisywaniu oferty zaznaczyć opcję widoczności podpisu.

Dla skutecznego złożenia oświadczenia formularz muszą podpisać właściwe umocowane osoby, tj. uprawnione do reprezentacji albo upoważnione na podstawie odrębnie udzielonego pełnomocnictwa. W przypadku formularza składanego przez wykonawców wspólnie ubiegających się o udzielenie zamówienia formularz powinien podpisać każdy z wykonawców, który składa dany formularz.

Potwierdzenie parametrów

GIF-H170

Doskonała jakość obrazu HDTV przy mniejszej średnicy zewnętrznej.



Główne cechy

Obraz w jakości HDTV

Technologia HDTV umożliwia przechwytywanie i wyświetlanie przejrzystych obrazów o wyraźnych szczegółach, w rzeczywistym kolorze, co ułatwia wykonywanie najbardziej skomplikowanych zabiegów.

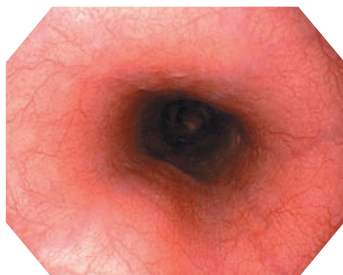

Technologia NBI (obrazowanie w wąskim paśmie światła)

Funkcja obrazowania NBI poprawia widoczność naczyń włosowatych oraz innych struktur na powierzchni błony śluzowej, co umożliwia identyfikację podejrzanych obszarów.

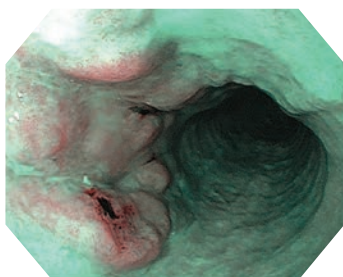

Duża głębia ostrości

Funkcja dużej głębi ostrości umożliwia uzyskanie powiększonego obrazu z bliska. Końcówka sondy endoskopowej może się znajdować w odległości zaledwie 2 mm od błony śluzowej.

Smukła konstrukcja

Model GIF-H170 to urządzenie o wysokiej wydajności i niewielkich rozmiarach. Średnica zewnętrzna urządzenia wynosi 9,2 mm.

Wodoodporne złącze

Nowo zaprojektowane złącze można całkowicie zanurzać, co eliminuje potrzebę zakładania nasadki wodoszczelnej, przy jednoczesnej minimalizacji ryzyka wystąpienia uszkodzeń spowodowanych przypadkowym zanurzeniem.

Parametry techniczne

Układ optyczny	Pole widzenia	140°	pkt 4
	Kierunek widzenia	Widok na wprost	
	Głębia ostrości	2–100 mm	pkt 5
Sonda endoskopowa	Średnica zewnętrzna końcówki dystalnej	9,2 mm	
	Powiększenie końcówki sondy endoskopowej		
PKT 1	Średnica zewnętrzna sondy endoskopowej	9,2 mm	pkt 1
	Długość robocza	1030 mm	
Kanał biopsyjny	Średnica wewnętrzna kanału	2,8 mm	pkt 2
	Minimalna odległość obserwacji	3 mm od końcówki sondy endoskopowej	
	Kierunek, z którego wprowadzane są narzędzia na obrazie endoskopowym		
Wysoka częstotliwość	Leczenie metodą kauteryzacji	Dostępne	
Końcówka ruchoma	Zakres kątów odchylenia	210° w górę	pkt 3
		90° w dół	
		100° w prawo	
		100° w lewo	
Całkowita długość	1350 mm		

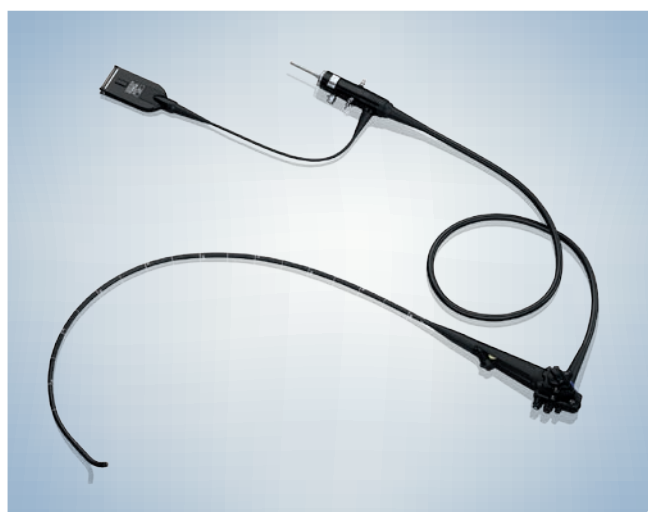

Firma Olympus zastrzega sobie prawo zmiany specyfikacji i konstrukcji urządzenia bez wcześniejszego powiadomienia.

Zestawy urządzeń

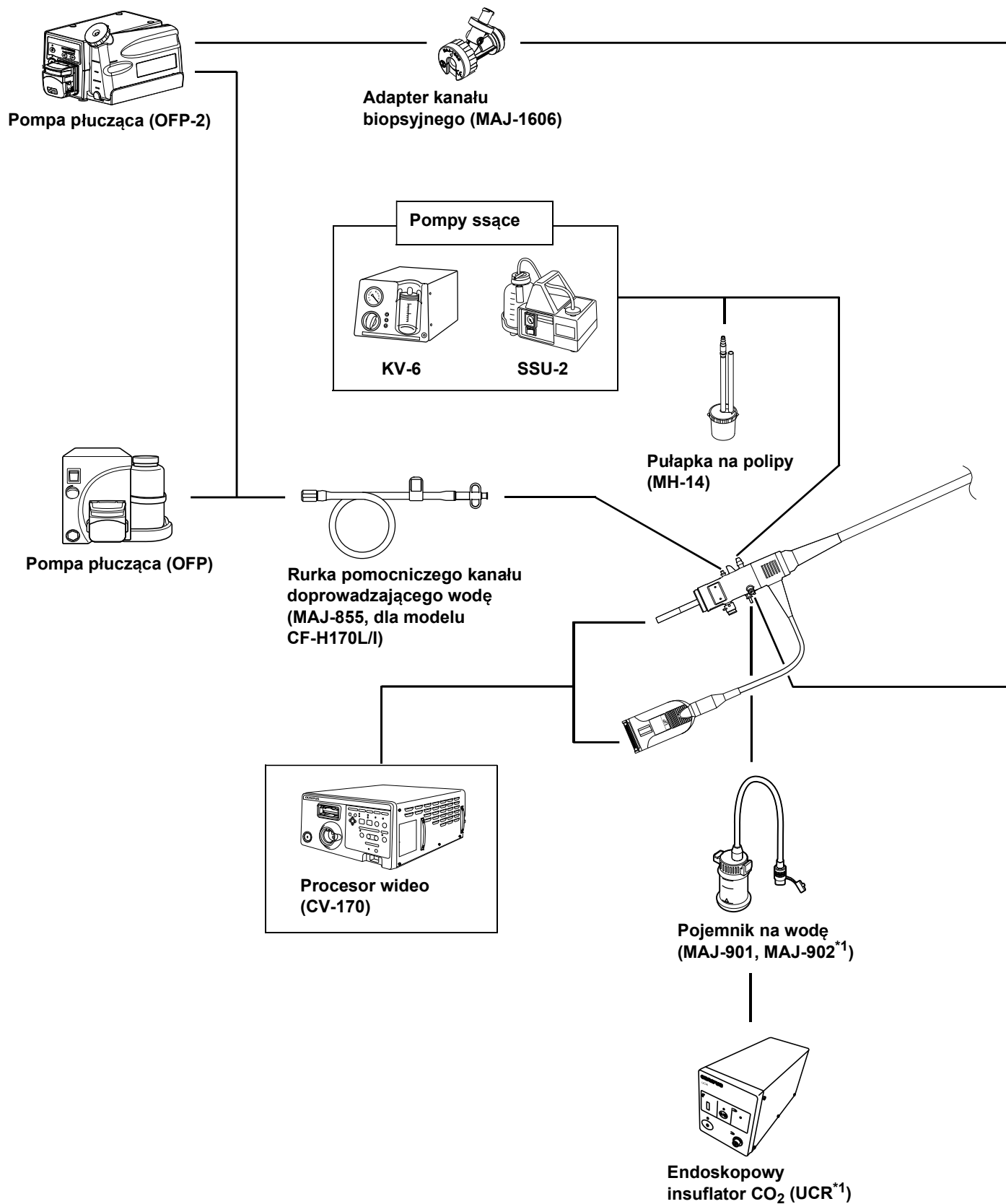

Dod.

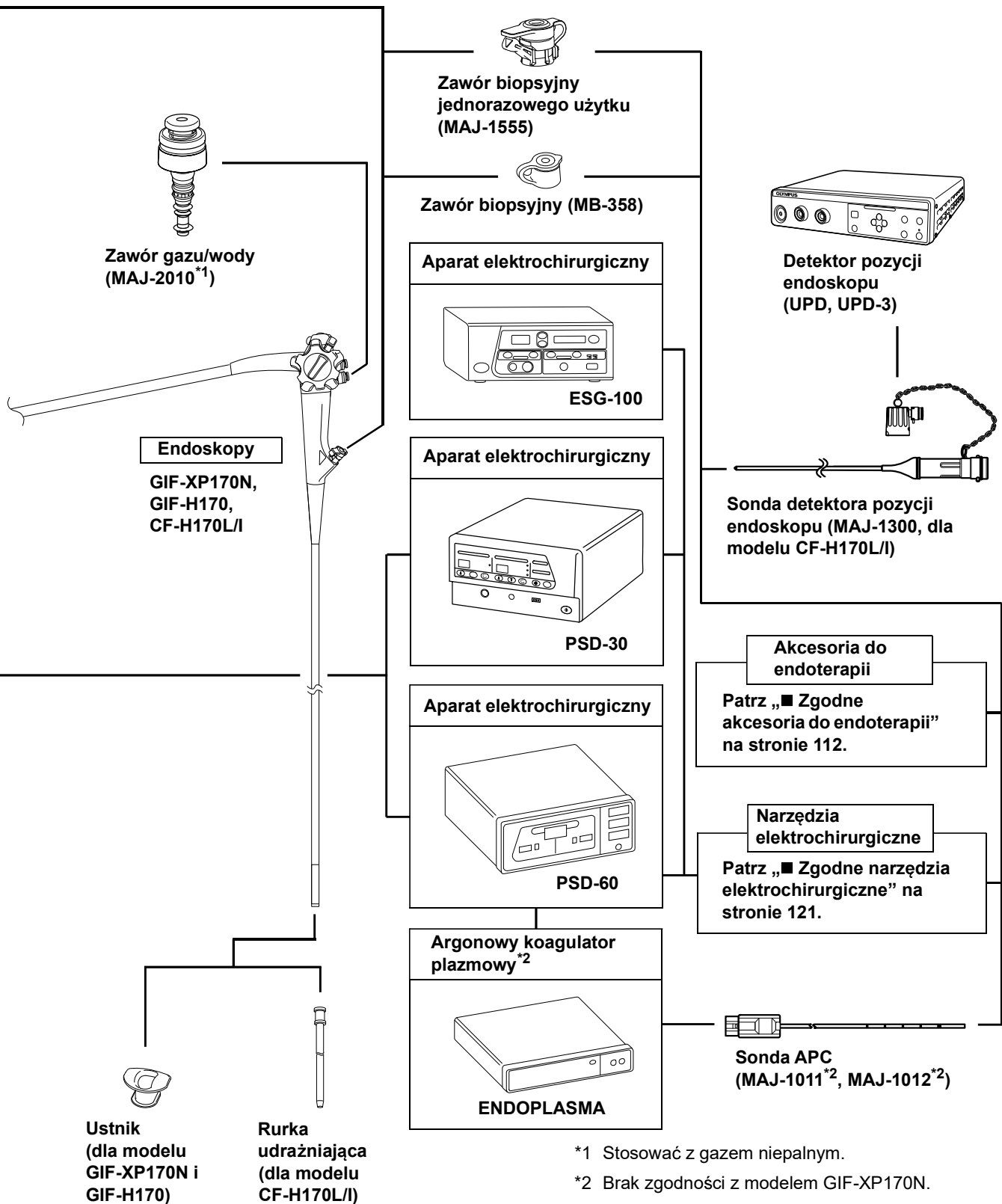

*1 Stosować z gazem niepalnym.

*2 Brak zgodności z modelem GIF-XP170N.

MDD – Deklaracja Zgodności

Logo: OLYMPUS

1. Producent: OLYMPUS MEDICAL SYSTEMS CORP.
2. Adres: 2951 Ishikawa-cho, Hachioji-shi, Tokio 192-8507 Japonia
3. Typ: OLYMPUS GIF-H170
4. Nazwa produktu: WIDEOGASTROSKOP
5. Numer seryjny lub Lot: od 2300001 do
6. Klasyfikacja: Klasa IIa
7. Autoryzowany reprezentant w Unii Europejskiej
Nazwa: Olympus Europa Holding GmbH
Adres: Wendenstr. 14-18 20097 Hamburg, Niemcy

Niniejszym deklarujemy, że powyższy produkt spełnia wymagania wytycznych europejskich dyrektywy 93/42/ECC na wyłączną odpowiedzialność producenta. Deklaracja Zgodności ważna jest dla urządzeń z powyżej wymienionymi numerami seryjnymi/ Lot.

Deklaracja oparta na: Deklaracja Zgodności dla produktów medycznych, Załącznik II.3

8. Notyfikowana jednostka:

- Wydana przez: TUV Rheinland LGA Products GmbH (0197)
Adres: Tillystrasse 2, D-90431, Norymberga, Niemcy
9. Zastosowane standardy Odniesienie do wymagań zasadniczych w/w produktu.
- Miejsce: 2951 Ishikawa-cho, Hachioji-shi, Tokio 192-8507 Japan
- Podpis: podpis nieczytelny
- Imię: Hiroki Moriyama
- Tytuł: Zastępca Dyrektora Generalnego
Departament Spraw regulacyjnych i zapewnienia jakości
- Data: 2013/05/08

DECLARATION OF CONFORMITY(MDD)

1. Manufacturer OLYMPUS MEDICAL SYSTEMS CORP.

2. Address 2951 Ishikawa-cho, Hachioji-shi, Tokyo 192-8507 Japan

3. Model OLYMPUS GIF-H170

4. Name of product GASTROINTESTINAL VIDEOSCOPE

5. Serial or Lot No. from 2300001 to

6. Classification Class IIa

7. Authorized representative in EU

Name Olympus Europa Holding GmbH

Address Wendenstr. 14-18 20097 Hamburg, Germany

We hereby declare that the above mentioned product complies with the requirements of EC Directive 93/42/EEC(MDD) under the sole responsibility as a legal manufacturer. This Declaration of Conformity is valid in manufactured devices with the above Serial/Lot number.

This declaration is based on : MDD, Annex II.3

8. Notified Body Approval

Issued by TÜV Rheinland LGA Products GmbH (0197)

Address Tillystrasse 2, D-90431 Nürnberg, Germany

9. Applied Standards Refer to the Essential Requirements Checklist for above mentioned product.

Place 2951 Ishikawa-cho, Hachioji-shi, Tokyo, Japan

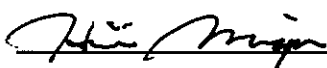
Signature 

Name Hiroki Moriyama

Deputy General Manager

Regulatory Affairs & Quality Assurance Department

Title Quality & Environment Division

Date 2013/05/08

[logo TÜV Rheinland®]

CERTYFIKAT CE
zatwierdzający
SYSTEM ZAPEWNIENIA JAKOŚCI PRODUKCJI WYROBÓW MEDYCZNYCH
zgodnie z Dyrektywą Europejską 93/42/EWG, Załącznik V,

Numer rejestracyjny: DD 60144068 0001

Numer raportu: 12018179 052

Producent: Olympus Medical Systems Corp.
2951, Ishikawa-cho
HACHIOJI-SHI, TOKIO
192-8507 JAPONIA

Wyroby: Sterylne urządzenia do endoterapii stosowane w połączeniu z endoskopami, sterylne narzędzia nieaktywne stosowane w połączeniu z endoskopami oraz sterylne narzędzia nieaktywne stosowane w połączeniu z medycznymi systemami obrazowania ultrasonograficznego.
Zastępuje homologację, nr rejestracyjny: DD 60123877 0001

Certyfikat ważny do: 26 maja 2024

Jednostka Notyfikowana niniejszym oświadcza, że wymogi zasadnicze Załącznika V do Dyrektywy 93/42/EWG zostały spełnione dla wymienionych produktów. Producent wymieniony powyżej utrzymuje i stosuje system zapewnienia jakości, który podlega okresowym kontrolom określonym w Załączniku V sekcji 4 powołanej Dyrektywy. Przy wprowadzaniu do obrotu wyrobów klasy IIb i klasy III objętych niniejszym certyfikatem, zgodnie z Załącznikiem III wymagany jest certyfikat badania typu WE.

Data wprowadzenia: 31/10.2019

Data 31.10.2019

Za Jednostkę Notyfikowaną
[podpis odręczny nieczytelny]
Inż. Dypl. M. Aihara
[pieczęć okrągła w języku innym niż angielski]

TÜV Rheinland LGA Products – Tillystrasse 2 – 90431 Norymberga

TÜV Rheinland LGA Products jest jednostką notyfikowaną zgodnie z Dyrektywą 93/42/EWG dotyczącą wyrobów medycznych o numerze identyfikacyjnym 0197.

EC Certificate
Directive 93/42/EEC Annex V
Production Quality Assurance
Medical Devices

Registration No.: DD 60144068 0001

Report No.: 12018179 052

Manufacturer: OLYMPUS MEDICAL SYSTEMS CORP.
2951 Ishikawa-cho,
Hachioji-shi, Tokyo
192-8507 Japan

Products: Sterile Endotherapy Devices used in conjunction with
Endoscopes, Sterile Non Active Instruments used in
conjunction with Endoscopes and Sterile Non Active
Instruments used in conjunction with Medical Ultrasound
Diagnostic Imaging Systems
Replaces Approval, Registration No.: DD 60123877 0001

Expiry Date: 2024-05-26

The Notified Body hereby declares that the requirements of Annex V of the directive 93/42/EEC have been met for the listed products. The above named manufacturer has established and applies a quality assurance system, which is subject to periodic surveillance, defined by Annex V, section 4 of the aforementioned directive. For placing on the market of class IIb and class III devices covered by this certificate an EC type-examination certificate according to Annex III is required.

Effective Date: 2019-10-31

Date: 2019-10-31

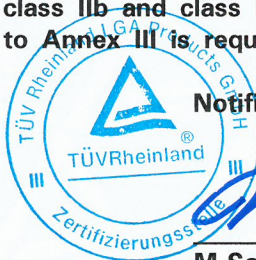
Notified Body
M. Aihara
M.Sc. M. Aihara

TÜV Rheinland LGA Products GmbH - Tillystraße 2 - 90431 Nürnberg
TÜV Rheinland LGA Products GmbH is a Notified Body according to Directive 93/42/EEC
concerning medical devices with the identification number 0197.

Certyfikat CE

Dyrektywa 93/42/EWG, Załącznik II z wyłączeniem sekcji 4
System pełnego zapewnienia jakości wyrobów
medycznych

Nr rejestracyjny certyfikatu: HD 60149405 0001

Protokół z audytu nr: 12018179 053

Producent: OLYMPUS MEDICAL SYSTEMS CORP.
2951 Ishikawa-cho,
Hachioji-shi, Tokyo
192-8507 Japan

Wyroby: Projektowanie i rozwój, wytwarzanie medycznych systemów
endoskopowych, produktów do diagnostyki, funkcjonownia
i leczenia.

(wykaz produktów w załączeniu)

Zastępuje homologację i certyfikat o nr rej. : HD 60144066
0001

Data ważności: 2024-05-26

Jednostka Notyfikowana oświadcza niniejszym, że podane poniżej wyroby spełniają wymogi Dyrektywy Rady 93/42/EWG określone w Załączniku II, z wyłączeniem sekcji 4. Podany powyżej wytwórca wdrożył i utrzymuje system zapewnienia jakości podlegający okresowej kontroli, który jest określony w Załączniku II, z wyłączeniem sekcji 5 wymienionej powyżej dyrektywy. Zgodnie z sekcją 4 Załącznika II przy wprowadzaniu do obrotu wyrobów klasy III wymagany jest dodatkowy certyfikat badania projektu WE.

Data wejścia w życie: 2020-05-12

Data: 2020-05-12

Za Jednostkę Notyfikowaną
[podpis odręczny nieczytelny]
Inż. Dypl. M. Aihara
[pieczętka okrągła w języku innym niż
angielski]

TÜV Rheinland LGA Products - Tillystrasse
2 - 90431 Norymberga
TÜV Rheinland LGA Products jest jednostką
notyfikowaną zgodnie z Dyrektywą 93/42/EWG
dotyczącą wyrobów medycznych o numerze
identyfikacyjnym 0197.

TÜV Rheinland
LGA Products GmbH
Tillystraße 2, 90431 Nürnberg

**Załącznik do
Certyfikatu**

Nr rejestracyjny: HD 60149405 0001
Protokół z audytu nr: 12018179 053

Producent: OLYMPUS MEDICAL SYSTEMS CORP.
2951 Ishikawa-cho,
Hachioji-shi, Tokyo
192-8507 Japan

Objęte wyroby:

- Systemy Endoskopii Medycznej:
 - Endoskopy
 - Narzędzia do endoterapii
 - Procesory obrazowania
 - Pompy do endoskopii
 - Źródła światła
 - Jednostki wykrywania położenia
 - Diatermie
 - Zintegrowane systemy endochirurgiczne
 - Układy regulacji/sterowania endoskopowego
- Sprzęt elektrochirurgiczny
- Sondy i przetworniki do litotryptorów ultradźwiękowych
- Insuflatory laparoskopowe
- Sprzęt chirurgiczny ultradźwiękowy
- Generator ultradźwiękowego systemu chirurgicznego
- Przetwornik do ultradźwiękowego systemu chirurgicznego
- Uchwyt/końcówka do ultradźwiękowego systemu chirurgicznego do tkanek twardych
- Jednostki dezynfekujące
- Endoskopy kapsułkowe i systemy
- Systemy obrazowania diagnostycznego ultradźwiękowego

Za Jednostkę Notyfikowaną

[podpis odręczny nieczytelny]
Inż. Dypl. M. Aihara

Data: 2020-05-12

[pieczętka okrągła w języku innym niż angielski]

EC Certificate
Directive 93/42/EEC Annex II, excluding Section 4
Full Quality Assurance System
Medical Devices

Registration No.: HD 60149405 0001

Report No.: 12018179 053

Manufacturer: OLYMPUS MEDICAL SYSTEMS CORP.
2951 Ishikawa-cho,
Hachioji-shi, Tokyo
192-8507 Japan

Products: Design and Development, Manufacture of Medical Endoscopy
Systems, Diagnostic, Operation and Treatment Products

(see attachments for products included)

Replaces Approval, Registration No.: HD 60144066 0001

Expiry Date: 2024-05-26

The Notified Body hereby declares that the requirements of Annex II, excluding section 4 of the directive 93/42/EEC have been met for the listed products. The above named manufacturer has established and applies a quality assurance system, which is subject to periodic surveillance, defined by Annex II, section 5 of the aforementioned directive. For placing on the market of class III devices covered by this certificate an EC design-examination certificate according to Annex II, section 4 is required.

Effective Date: 2020-05-12

Date: 2020-05-12



Notified Body

M. Aihara
M.Sc. M. Aihara

TÜV Rheinland LGA Products GmbH - Tillystraße 2 - 90431 Nürnberg
TÜV Rheinland LGA Products GmbH is a Notified Body according to Directive 93/42/EEC
concerning medical devices with the identification number 0197.

TÜV Rheinland
LGA Products GmbH
Tillystraße 2, 90431 Nürnberg

**Attachment to
Certificate**

Registration No.: HD 60149405 0001
Report No.: 12018179 053

Manufacturer: OLYMPUS MEDICAL SYSTEMS CORP.
2951 Ishikawa-cho,
Hachioji-shi, Tokyo
192-8507 Japan

Products included:

Medical Endoscopy Systems:

- Endoscopes
- Endotherapy Devices
- Imaging Processors
- Pumps for Endoscopy
- Light Sources
- Position Detecting Units
- Electrothermal Cautery Units
- Integrated Endosurgery Systems
- Endoscopic Regulation/Control Units
- Electrosurgical Equipment
- Probes and Transducers for Ultrasonic Lithotriptors
- Laparoscopic Insufflators
- Ultrasound Surgical Equipment
- Ultrasonic Surgical System generator
- Ultrasonic Surgical System transducer
- Hard-tissue ultrasonic surgical system holder/tip
- Disinfecting Units
- Capsule Endoscopes and Systems
- Ultrasound Diagnostic Imaging Systems

Date: 2020-05-12

Notified Body

M. Aihara
M.Sc. M. Aihara





Deklaracja wytwórcy

w związku z rozporządzeniem (UE) 2023/607 zmieniającym rozporządzenia (UE) 2017/745 i (UE) 2017/746 w odniesieniu do przepisów przejściowych dotyczących niektórych wyrobów medycznych i wyrobów medycznych do diagnostyki in vitro, w szczególności w odniesieniu do

- ważności certyfikatów wydanych na podstawie dyrektywy Rady 90/385/EWG w sprawie wyrobów medycznych aktywnego osadzania (AIMDD) lub dyrektywy Rady 93/42/EWG w sprawie wyrobów medycznych (MDD) (zwanym dalej Certyfikatami zgodności z dyrektywą) *i/lub*¹
- zgodności wyrobów i nas jako ich wytwórcy z warunkami dalszego wprowadzania do obrotu i wprowadzenia do użytkowania

Nazwa wytwórcy	OLYMPUS MEDICAL SYSTEMS CORP.
Adres i osoba kontaktowa wytwórcy	2951 Ishikawa-cho, Hachioji-shi, Tokio 192-8507, Japonia Telefon: (81) 42-642-21111
Indywidualny numer rejestracyjny SRN (jeśli dostępny)	JP-MF-000008016

Nazwa Upoważnionego Przedstawiciela (jeśli dotyczy)	Olympus Europa SE & Co. KG
Adres i osoba kontaktowa Upoważnionego Przedstawiciela	Wendenstraße 20, 20097 Hamburg, Niemcy
Indywidualny numer rejestracyjny SRN (jeśli dostępny)	DE-AR-000006774

Nazwa Jednostki Notyfikowanej (jeśli dotyczy)	TÜV Rheinland LGA Products GmbH
Numer Jednostki Notyfikowanej (jeśli dotyczy)	0197
Numer(y) certyfikatu(ów) zgodności z dyrektywą, do którego(ych) odnosi się to potwierdzenie (jeśli dotyczy)	HD 60149405 0001, DD 60144068 0001
Pierwotna data ważności wskazana na certyfikacie zgodności z dyrektywą przed przedłużeniem ważności (jeśli dotyczy)	2 listopada 2022 r.
Data zakończenia przedłużonego okresu ważności / okresu przejściowego	31 grudnia 2028 r.

¹ Pierwszy warunek nie ma zastosowania w przypadku wyrobów, dla których procedura oceny zgodności zgodnie z MDD nie wymagała zaangażowania jednostki notyfikowanej, dla których deklaracja zgodności została wydana przed dniem 26 maja 2021 r. i dla których przeprowadzenie procedury oceny zgodności zgodnie z tym rozporządzeniem wymaga udziału jednostki notyfikowanej.

OLYMPUS

Jako wytwórca oświadczamy na własną odpowiedzialność, że:

- w odniesieniu do wyżej wymienionego **certyfikatu zgodności z dyrektywą** (lub w przypadku wielu certyfikatów patrz załączony wykaz) spełnione są warunki prawnego przedłużenia ważności zgodnie z wymogami art. 120 ust. 2 rozporządzenia MDR *i/lub*²
- **wyrób(y)** wymieniony(e) w załączonym wykazie i my jako ich wytwórca spełniamy warunki wymienione w art. 120 ust. 3c MDR dotyczące dalszego wprowadzania do obrotu i wprowadzenia do użytkowania,

a mianowicie poprzez spełnienie następujących warunków:

➤ **Certyfikat(y) zgodności z dyrektywą** wymieniony(e) powyżej lub w załączonym wykazie

- Certyfikat(y) zgodności z dyrektywą obejmujący(e) wymieniony wyrób(y) został(y) wydany(e) po dniu 25 maja 2017 r., był(y) ważny(e) w dniu 26 maja 2021 r. i nie został(y) później wycofany(e).

Wybrać właściwe oświadczenie:

- Straciły ważność *przed* 20 marca 2023 r.: nie dotyczy
- Straciły / tracą ważność *po* 20 marca 2023 r.:

Wybrać jedno właściwe oświadczenie:

Formalny wniosek(i) do jednostki notyfikowanej zgodnie z załącznikiem VII sekcja 4.3 akapit pierwszy do MDR o ocenę zgodności został(y) lub zostanie (ą) złożony(e) przez nas do jednostki notyfikowanej nie później niż 26 maja 2024 r. dla wyrobu (ów) wymienionego (wymienionych) w załączonym wykazie lub jego (ich) zamiennik(ów), a podpisana pisemna umowa(y) została (zostaną) zawarta (zawarte) zgodnie z załącznikiem VII sekcja 4.3 akapit drugi MDR nie później niż dnia 26 września 2024 r.

Nie zamierzamy składać wniosku o ocenę zgodności do 26 maja 2024 r., dlatego okres przejściowy zakończy się 26 maja 2024 r.

➤ **Wyroby podwyższonej kategorii**

W przypadku wyrobów, dla których procedura oceny zgodności zgodnie z MDD nie wymagała zaangażowania jednostki notyfikowanej, dla których deklaracja zgodności została wydana przed dniem 26 maja 2021 r. i dla których przeprowadzenie procedury oceny zgodności zgodnie z tym rozporządzeniem wymaga udziału jednostki notyfikowanej:

Wybrać właściwe oświadczenie:

- Formalny wniosek(i) do jednostki notyfikowanej zgodnie z załącznikiem VII sekcja 4.3 akapit pierwszy do MDR o ocenę zgodności został(y) lub zostanie (ą) złożony(e) przez nas do jednostki notyfikowanej nie później niż 26 maja 2024 r. dla wyrobu (ów) wymienionego (wymienionych) w załączonym wykazie lub jego (ich) zamiennik(ów), a podpisana pisemna umowa(y) została (zostaną) zawarta (zawarte) zgodnie z załącznikiem VII sekcja 4.3 akapit drugi do MDR nie później niż dnia 26 września 2024 r.

² Pierwszy warunek nie ma zastosowania w przypadku wyrobów, dla których procedura oceny zgodności zgodnie z MDD nie wymagała zaangażowania jednostki notyfikowanej, dla których deklaracja zgodności została wydana przed dniem 26 maja 2021 r. i dla których przeprowadzenie procedury oceny zgodności zgodnie z tym rozporządzeniem wymaga udziału jednostki notyfikowanej

OLYMPUS

Nie zamierzamy składać wniosku o ocenę zgodności do 26 maja 2024 r., dlatego okres przejściowy zakończy się 26 maja 2024 r.

➤ **System Zarządzania Jakością (SZJ)**

Wybrać właściwe oświadczenie:

- SZJ zostanie wprowadzony zgodnie z art. 10 ust. 9 rozporządzenia MDR nie później niż dnia 26 maja 2024 r.
- SZJ jest wprowadzony zgodnie z art. 10 ust. 9 rozporządzenia MDR.
- Jednostka notyfikowana wydała załączony certyfikat dla systemu zarządzania jakością zgodnego z MDR.

➤ **Wyrób(-oby) wymieniony(e) w załączonym wykazie**

- Wyrób(y) nadal spełnia(ją) wymogi dyrektyw AIMDD lub MDD.
- Nie ma znaczących zmian w projekcie i przeznaczeniu wyrobów.
- Wyrób lub wyroby nie stanowią niedopuszczalnego zagrożenia dla zdrowia lub bezpieczeństwa pacjentów, użytkowników lub innych osób, ani dla innych aspektów ochrony zdrowia publicznego.

Podpisane na rzecz i w imieniu wytwórcy:

OLYMPUS MEDICAL SYSTEMS CORP.

2951 Ishikawa-cho, Hachioji-shi, Tokio 192-8507, Japonia

DocuSigned by:
Masaharu Hirose

 署名者名: Masaharu Hirose
署名理由: この文書を承認する
署名時刻: 08-4-2024 | 01:19:15 EDT
A80C2ED4CF7A4EA993A0E7A71ACA508A

Podpis, imię i nazwisko, stanowisko

Dane kontaktowe (co najmniej e-mail)

Masaharu Hirose, wiceprezes ds. jakości klienta i przedstawiciel zarządu
masaharu.hirose@olympus.com



Wykaz wyrobów

Powyższa Deklaracja wytwórcy jest ważna dla poniższych wyrobów:

Identyfikacja wyrobu(ów)³ (np. nazwa wyrobu, nazwa rodziny/ grupy, model wyrobu lub numer katalogowy)	Numer(y) certyfikatu (ów) zgodności z dyrektywą, do którego(ych) odnosi się to potwierdzenie (jeśli dotyczy)	Pierwotna data ważności wskazana na certyfikacie(ach) zgodności z dyrektywą przed przedłużeniem ważności (jeśli dotyczy) rrrr - mm-dd	Nazwa i numer jednostki notyfikowanej, która wydała certyfikat zgodności z dyrektywą (jeśli dotyczy)	Nazwa i numer jednostki notyfikowanej, w której złożono wniosek zgodności z MDR/ podpisano umowę (jeśli dotyczy)	Data zakończenia przedłużonego okresu ważności / okresu przejściowego rrrrr-mm-dd	Wyrób zastępczy (wyroby zastępcze) (jeśli dotyczy)
B5-2C	HD 60149405 0001	2022-11-02	TÜV Rheinland LGA Products GmbH No. 0197	BSI Group The Netherlands B.V. Nr 2797	2028-12-31	NIE DOT.
B7-2C	HD 60149405 0001	2022-11-02	TÜV Rheinland LGA Products GmbH No. 0197	BSI Group The Netherlands B.V. Nr 2797	2028-12-31	NIE DOT.
BC-17W	HD 60149405 0001	2022-11-02	TÜV Rheinland LGA Products GmbH No. 0197	BSI Group The Netherlands B.V. Nr 2797	2028-12-31	NIE DOT.
BC-201C-1006	HD 60149405 0001	2022-11-02	TÜV Rheinland LGA Products GmbH No. 0197	BSI Group The Netherlands B.V. Nr 2797	2028-12-31	NIE DOT.
BC-202D-1210	HD 60149405 0001	2022-11-02	TÜV Rheinland LGA Products GmbH No. 0197	BSI Group The Netherlands B.V. Nr 2797	2028-12-31	NIE DOT.
BC-202D-2010	HD 60149405 0001	2022-11-02	TÜV Rheinland LGA Products GmbH No. 0197	BSI Group The Netherlands B.V. Nr 2797	2028-12-31	NIE DOT.
BC-202D-3010	HD 60149405 0001	2022-11-02	TÜV Rheinland LGA Products GmbH No. 0197	BSI Group The Netherlands B.V. No.2797	2028-12-31	NIE DOT.
BC-202D-5010	HD 60149405 0001	2022-11-02	TÜV Rheinland LGA Products GmbH No. 0197	BSI Group The Netherlands B.V. No.2797	2028-12-31	NIE DOT.

³ W odniesieniu do wyrobów z certyfikatem (certyfikatami) zgodności z AIMDD/MDD identyfikacja powinna być taka sama, jak podana w certyfikacie. Jedynie w przypadku, gdy certyfikat wskazuje zakres ogólny, identyfikacja powinna być jak określono powyżej.



BC-203D-2006	HD 60149405 0001	2022-11-02	TÜV Rheinland LGA Products GmbH No. 0197	BSI Group The Netherlands B.V. No.2797	2028-12-31	NIE DOT.
BC-205D-2010	HD 60149405 0001	2022-11-02	TÜV Rheinland LGA Products GmbH No. 0197	BSI Group The Netherlands B.V. No.2797	2028-12-31	NIE DOT.
BC-V600P-3010	HD 60149405 0001	2022-11-02	TÜV Rheinland LGA Products GmbH No. 0197	BSI Group The Netherlands B.V. Nr 2797	2028-12-31	NIE DOT.
BD-210N-0420	DD 60144068 0001	2022-11-02	TÜV Rheinland LGA Products GmbH No. 0197	BSI Group The Netherlands B.V. Nr 2797	2028-12-31	NIE DOT.
BD-210N-0440	DD 60144068 0001	2022-11-02	TÜV Rheinland LGA Products GmbH No. 0197	BSI Group The Netherlands B.V. Nr 2797	2028-12-31	NIE DOT.
BD-210N-0620	DD 60144068 0001	2022-11-02	TÜV Rheinland LGA Products GmbH No. 0197	BSI Group The Netherlands B.V. Nr 2797	2028-12-31	NIE DOT.
BD-210N-0640	DD 60144068 0001	2022-11-02	TÜV Rheinland LGA Products GmbH No. 0197	BSI Group The Netherlands B.V. Nr 2797	2028-12-31	NIE DOT.
BD-210N-0830	DD 60144068 0001	2022-11-02	TÜV Rheinland LGA Products GmbH No. 0197	BSI Group The Netherlands B.V. Nr 2797	2028-12-31	NIE DOT.
BD-VC431Q-1240-20	HD 60149405 0001	2022-11-02	TÜV Rheinland LGA Products GmbH No. 0197	BSI Group The Netherlands B.V. Nr 2797	2028-12-31	NIE DOT.
BD-VC431Q-1240-25	HD 60149405 0001	2022-11-02	TÜV Rheinland LGA Products GmbH No. 0197	BSI Group The Netherlands B.V. Nr 2797	2028-12-31	NIE DOT.
BD-VC431Q-1240-30	HD 60149405 0001	2022-11-02	TÜV Rheinland LGA Products GmbH No. 0197	BSI Group The Netherlands B.V. Nr 2797	2028-12-31	NIE DOT.
BD-VC431Q-1840-20	HD 60149405 0001	2022-11-02	TÜV Rheinland LGA Products GmbH No. 0197	BSI Group The Netherlands B.V. Nr 2797	2028-12-31	NIE DOT.
BD-VC431Q-1840-25	HD 60149405 0001	2022-11-02	TÜV Rheinland LGA Products GmbH No. 0197	BSI Group The Netherlands B.V. Nr 2797	2028-12-31	NIE DOT.
BD-VC431Q-1840-30	HD 60149405 0001	2022-11-02	TÜV Rheinland LGA Products GmbH No. 0197	BSI Group The Netherlands B.V. Nr 2797	2028-12-31	NIE DOT.



BF-1TH1100	HD 60149405 0001	2022-11-02	TÜV Rheinland LGA Products GmbH No. 0197	TÜV Rheinland LGA Products GmbH No. 0197	2028-12-31	NIE DOT.
BF-1TH1200	HD 60149405 0001	2022-11-02	TÜV Rheinland LGA Products GmbH No. 0197	TÜV Rheinland LGA Products GmbH No. 0197	2028-12-31	NIE DOT.
BF-1TH190	HD 60149405 0001	2022-11-02	TÜV Rheinland LGA Products GmbH No. 0197	TÜV Rheinland LGA Products GmbH No. 0197	2028-12-31	NIE DOT.
BF-1TQ170	HD 60149405 0001	2022-11-02	TÜV Rheinland LGA Products GmbH No. 0197	TÜV Rheinland LGA Products GmbH No. 0197	2028-12-31	NIE DOT.
BF-H1100	HD 60149405 0001	2022-11-02	TÜV Rheinland LGA Products GmbH No. 0197	TÜV Rheinland LGA Products GmbH No. 0197	2028-12-31	NIE DOT.
BF-H1200	HD 60149405 0001	2022-11-02	TÜV Rheinland LGA Products GmbH No. 0197	TÜV Rheinland LGA Products GmbH No. 0197	2028-12-31	NIE DOT.
BF-H190	HD 60149405 0001	2022-11-02	TÜV Rheinland LGA Products GmbH No. 0197	TÜV Rheinland LGA Products GmbH No. 0197	2028-12-31	NIE DOT.
BF-MP190F	HD 60149405 0001	2022-11-02	TÜV Rheinland LGA Products GmbH No. 0197	TÜV Rheinland LGA Products GmbH No. 0197	2028-12-31	NIE DOT.
BF-MP290F	HD 60149405 0001	2022-11-02	TÜV Rheinland LGA Products GmbH No. 0197	TÜV Rheinland LGA Products GmbH No. 0197	2028-12-31	NIE DOT.
BF-P190	HD 60149405 0001	2022-11-02	TÜV Rheinland LGA Products GmbH No. 0197	TÜV Rheinland LGA Products GmbH No. 0197	2028-12-31	NIE DOT.
BF-P290	HD 60149405 0001	2022-11-02	TÜV Rheinland LGA Products GmbH No. 0197	TÜV Rheinland LGA Products GmbH No. 0197	2028-12-31	NIE DOT.
BF-Q170	HD 60149405 0001	2022-11-02	TÜV Rheinland LGA Products GmbH No. 0197	TÜV Rheinland LGA Products GmbH No. 0197	2028-12-31	NIE DOT.
BF-Q190	HD 60149405 0001	2022-11-02	TÜV Rheinland LGA Products GmbH No. 0197	TÜV Rheinland LGA Products GmbH No. 0197	2028-12-31	NIE DOT.
BF-UC190F	HD 60149405 0001	2022-11-02	TÜV Rheinland LGA Products GmbH No. 0197	TÜV Rheinland LGA Products GmbH No. 0197	2028-12-31	NIE DOT.



BF-UC290F	HD 60149405 0001	2022-11-02	TÜV Rheinland LGA Products GmbH No. 0197	TÜV Rheinland LGA Products GmbH No. 0197	2028-12-31	NIE DOT.
BF-XP190	HD 60149405 0001	2022-11-02	TÜV Rheinland LGA Products GmbH No. 0197	TÜV Rheinland LGA Products GmbH No. 0197	2028-12-31	NIE DOT.
BF-XP290	HD 60149405 0001	2022-11-02	TÜV Rheinland LGA Products GmbH No. 0197	TÜV Rheinland LGA Products GmbH No. 0197	2028-12-31	NIE DOT.
BF-XT190	HD 60149405 0001	2022-11-02	TÜV Rheinland LGA Products GmbH No. 0197	TÜV Rheinland LGA Products GmbH No. 0197	2028-12-31	NIE DOT.
BML-610A	DD 60144068 0001	2024-05-26	TÜV Rheinland LGA Products GmbH No. 0197	BSI Group The Netherlands B.V. Nr 2797	2028-12-31	NIE DOT.
BML-V232QR-26	DD 60144068 0001	2022-11-02	TÜV Rheinland LGA Products GmbH No. 0197	BSI Group The Netherlands B.V. Nr 2797	2028-12-31	NIE DOT.
BML-V232QR-30	DD 60144068 0001	2022-11-02	TÜV Rheinland LGA Products GmbH No. 0197	BSI Group The Netherlands B.V. Nr 2797	2028-12-31	NIE DOT.
BML-V242QR-30	DD 60144068 0001	2022-11-02	TÜV Rheinland LGA Products GmbH No. 0197	BSI Group The Netherlands B.V. Nr 2797	2028-12-31	NIE DOT.
BML-V442QR-30	DD 60144068 0001	2022-11-02	TÜV Rheinland LGA Products GmbH No. 0197	BSI Group The Netherlands B.V. Nr 2797	2028-12-31	NIE DOT.
B-V232P-A	DD 60144068 0001	2022-11-02	TÜV Rheinland LGA Products GmbH No. 0197	BSI Group The Netherlands B.V. Nr 2797	2028-12-31	NIE DOT.
B-V232P-B	DD 60144068 0001	2022-11-02	TÜV Rheinland LGA Products GmbH No. 0197	BSI Group The Netherlands B.V. Nr 2797	2028-12-31	NIE DOT.
B-V233V-A	DD 60144068 0001	2022-11-02	TÜV Rheinland LGA Products GmbH No. 0197	BSI Group The Netherlands B.V. Nr 2797	2028-12-31	NIE DOT.
B-V242Q-A	DD 60144068 0001	2022-11-02	TÜV Rheinland LGA Products GmbH No. 0197	BSI Group The Netherlands B.V. Nr 2797	2028-12-31	NIE DOT.
B-V242Q-B	DD 60144068 0001	2022-11-02	TÜV Rheinland LGA Products GmbH No. 0197	BSI Group The Netherlands B.V. Nr 2797	2028-12-31	NIE DOT.



B-V432P-A	DD 60144068 0001	2022-11-02	TÜV Rheinland LGA Products GmbH No. 0197	BSI Group The Netherlands B.V. No.2797	2028-12-31	NIE DOT.
B-V432P-B	DD 60144068 0001	2022-11-02	TÜV Rheinland LGA Products GmbH No. 0197	BSI Group The Netherlands B.V. No.2797	2028-12-31	NIE DOT.
B-V442Q-A	DD 60144068 0001	2022-11-02	TÜV Rheinland LGA Products GmbH No. 0197	BSI Group The Netherlands B.V. Nr 2797	2028-12-31	NIE DOT.
B-V442Q-B	DD 60144068 0001	2022-11-02	TÜV Rheinland LGA Products GmbH No. 0197	BSI Group The Netherlands B.V. Nr 2797	2028-12-31	NIE DOT.
CC-220DR	HD 60149405 0001	2022-11-02	TÜV Rheinland LGA Products GmbH No. 0197	BSI Group The Netherlands B.V. Nr 2797	2028-12-31	NIE DOT.
CF-EZ1500DI	HD 60149405 0001	2022-11-02	TÜV Rheinland LGA Products GmbH No. 0197	TÜV Rheinland LGA Products GmbH No. 0197	2028-12-31	NIE DOT.
CF-EZ1500DL	HD 60149405 0001	2022-11-02	TÜV Rheinland LGA Products GmbH No. 0197	TÜV Rheinland LGA Products GmbH No. 0197	2028-12-31	NIE DOT.
CF-H170I	HD 60149405 0001	2022-11-02	TÜV Rheinland LGA Products GmbH No. 0197	TÜV Rheinland LGA Products GmbH No. 0197	2028-12-31	NIE DOT.
CF-H170L	HD 60149405 0001	2022-11-02	TÜV Rheinland LGA Products GmbH No. 0197	TÜV Rheinland LGA Products GmbH No. 0197	2028-12-31	NIE DOT.
CF-H185I	HD 60149405 0001	2022-11-02	TÜV Rheinland LGA Products GmbH No. 0197	TÜV Rheinland LGA Products GmbH No. 0197	2028-12-31	NIE DOT.
CF-H185L	HD 60149405 0001	2022-11-02	TÜV Rheinland LGA Products GmbH No. 0197	TÜV Rheinland LGA Products GmbH No. 0197	2028-12-31	NIE DOT.
CF-H190I	HD 60149405 0001	2022-11-02	TÜV Rheinland LGA Products GmbH No. 0197	TÜV Rheinland LGA Products GmbH No. 0197	2028-12-31	NIE DOT.
CF-H190L	HD 60149405 0001	2022-11-02	TÜV Rheinland LGA Products GmbH No. 0197	TÜV Rheinland LGA Products GmbH No. 0197	2028-12-31	NIE DOT.
CF-H290ECI	HD 60149405 0001	2022-11-02	TÜV Rheinland LGA Products GmbH No. 0197	TÜV Rheinland LGA Products GmbH No. 0197	2028-12-31	NIE DOT.



CF-H290I	HD 60149405 0001	2022-11-02	TÜV Rheinland LGA Products GmbH No. 0197	TÜV Rheinland LGA Products GmbH No. 0197	2028-12-31	NIE DOT.
CF-H290L	HD 60149405 0001	2022-11-02	TÜV Rheinland LGA Products GmbH No. 0197	TÜV Rheinland LGA Products GmbH No. 0197	2028-12-31	NIE DOT.
CF-HQ1100DI	HD 60149405 0001	2022-11-02	TÜV Rheinland LGA Products GmbH No. 0197	TÜV Rheinland LGA Products GmbH No. 0197	2028-12-31	NIE DOT.
CF-HQ1100DL	HD 60149405 0001	2022-11-02	TÜV Rheinland LGA Products GmbH No. 0197	TÜV Rheinland LGA Products GmbH No. 0197	2028-12-31	NIE DOT.
CF-HQ190I	HD 60149405 0001	2022-11-02	TÜV Rheinland LGA Products GmbH No. 0197	TÜV Rheinland LGA Products GmbH No. 0197	2028-12-31	NIE DOT.
CF-HQ190L	HD 60149405 0001	2022-11-02	TÜV Rheinland LGA Products GmbH No. 0197	TÜV Rheinland LGA Products GmbH No. 0197	2028-12-31	NIE DOT.
CF-HQ290I	HD 60149405 0001	2022-11-02	TÜV Rheinland LGA Products GmbH No. 0197	TÜV Rheinland LGA Products GmbH No. 0197	2028-12-31	NIE DOT.
CF-HQ290L	HD 60149405 0001	2022-11-02	TÜV Rheinland LGA Products GmbH No. 0197	TÜV Rheinland LGA Products GmbH No. 0197	2028-12-31	NIE DOT.
CF-XZ1200I	HD 60149405 0001	2022-11-02	TÜV Rheinland LGA Products GmbH No. 0197	TÜV Rheinland LGA Products GmbH No. 0197	2028-12-31	NIE DOT.
CF-XZ1200L	HD 60149405 0001	2022-11-02	TÜV Rheinland LGA Products GmbH No. 0197	TÜV Rheinland LGA Products GmbH No. 0197	2028-12-31	NIE DOT.
CLV-190	HD 60149405 0001	2022-11-02	TÜV Rheinland LGA Products GmbH No. 0197	TÜV Rheinland LGA Products GmbH No. 0197	2028-12-31	NIE DOT.
CV-1500	HD 60149405 0001	2022-11-02	TÜV Rheinland LGA Products GmbH No. 0197	TÜV Rheinland LGA Products GmbH No. 0197	2028-12-31	NIE DOT.
CV-170	HD 60149405 0001	2022-11-02	TÜV Rheinland LGA Products GmbH No. 0197	TÜV Rheinland LGA Products GmbH No. 0197	2028-12-31	NIE DOT.
CYF-5	HD 60149405 0001	2022-11-02	TÜV Rheinland LGA Products GmbH No. 0197	TÜV Rheinland LGA Products GmbH No. 0197	2028-12-31	NIE DOT.



CYF-5A	HD 60149405 0001	2022-11-02	TÜV Rheinland LGA Products GmbH No. 0197	TÜV Rheinland LGA Products GmbH No. 0197	2028-12-31	NIE DOT.
CYF-V2	HD 60149405 0001	2022-11-02	TÜV Rheinland LGA Products GmbH No. 0197	TÜV Rheinland LGA Products GmbH No. 0197	2028-12-31	NIE DOT.
CYF-VH	HD 60149405 0001	2022-11-02	TÜV Rheinland LGA Products GmbH No. 0197	TÜV Rheinland LGA Products GmbH No. 0197	2028-12-31	NIE DOT.
CYF-VHA	HD 60149405 0001	2022-11-02	TÜV Rheinland LGA Products GmbH No. 0197	TÜV Rheinland LGA Products GmbH No. 0197	2028-12-31	NIE DOT.
CYF-VHR	HD 60149405 0001	2022-11-02	TÜV Rheinland LGA Products GmbH No. 0197	TÜV Rheinland LGA Products GmbH No. 0197	2028-12-31	NIE DOT.
D-201-10704	DD 60144068 0001	2022-11-02	TÜV Rheinland LGA Products GmbH No. 0197	BSI Group The Netherlands B.V. Nr 2797	2028-12-31	NIE DOT.
D-201-11304	DD 60144068 0001	2022-11-02	TÜV Rheinland LGA Products GmbH No. 0197	BSI Group The Netherlands B.V. Nr 2797	2028-12-31	NIE DOT.
D-201-11802	DD 60144068 0001	2022-11-02	TÜV Rheinland LGA Products GmbH No. 0197	BSI Group The Netherlands B.V. Nr 2797	2028-12-31	NIE DOT.
D-201-11804	DD 60144068 0001	2022-11-02	TÜV Rheinland LGA Products GmbH No. 0197	BSI Group The Netherlands B.V. Nr 2797	2028-12-31	NIE DOT.
D-201-12402	DD 60144068 0001	2022-11-02	TÜV Rheinland LGA Products GmbH No. 0197	BSI Group The Netherlands B.V. Nr 2797	2028-12-31	NIE DOT.
D-201-12704	DD 60144068 0001	2022-11-02	TÜV Rheinland LGA Products GmbH No. 0197	BSI Group The Netherlands B.V. Nr 2797	2028-12-31	NIE DOT.
D-201-13404	DD 60144068 0001	2022-11-02	TÜV Rheinland LGA Products GmbH No. 0197	BSI Group The Netherlands B.V. Nr 2797	2028-12-31	NIE DOT.
D-201-14304	DD 60144068 0001	2022-11-02	TÜV Rheinland LGA Products GmbH No. 0197	BSI Group The Netherlands B.V. Nr 2797	2028-12-31	NIE DOT.
D-201-15004	DD 60144068 0001	2022-11-02	TÜV Rheinland LGA Products GmbH No. 0197	BSI Group The Netherlands B.V. Nr 2797	2028-12-31	NIE DOT.



D-201-16403	DD 60144068 0001	2022-11-02	TÜV Rheinland LGA Products GmbH No. 0197	BSI Group The Netherlands B.V. No.2797	2028-12-31	NIE DOT.
D-206-02	DD 60144068 0001	2022-11-02	TÜV Rheinland LGA Products GmbH No. 0197	BSI Group The Netherlands B.V. No.2797	2028-12-31	NIE DOT.
D-206-03	DD 60144068 0001	2022-11-02	TÜV Rheinland LGA Products GmbH No. 0197	BSI Group The Netherlands B.V. Nr 2797	2028-12-31	NIE DOT.
D-206-04	DD 60144068 0001	2022-11-02	TÜV Rheinland LGA Products GmbH No. 0197	BSI Group The Netherlands B.V. Nr 2797	2028-12-31	NIE DOT.
D-206-05	DD 60144068 0001	2022-11-02	TÜV Rheinland LGA Products GmbH No. 0197	BSI Group The Netherlands B.V. Nr 2797	2028-12-31	NIE DOT.
D-206-06	DD 60144068 0001	2022-11-02	TÜV Rheinland LGA Products GmbH No. 0197	BSI Group The Netherlands B.V. Nr 2797	2028-12-31	NIE DOT.
DPST-1	HD 60149405 0001	2022-11-02	TÜV Rheinland LGA Products GmbH No. 0197	TÜV Rheinland LGA Products GmbH No. 0197	2028-12-31	NIE DOT.
ENF-GP2	HD 60149405 0001	2022-11-02	TÜV Rheinland LGA Products GmbH No. 0197	TÜV Rheinland LGA Products GmbH No. 0197	2028-12-31	NIE DOT.
ENF-V3	HD 60149405 0001	2022-11-02	TÜV Rheinland LGA Products GmbH No. 0197	TÜV Rheinland LGA Products GmbH No. 0197	2028-12-31	NIE DOT.
ENF-V4	HD 60149405 0001	2022-11-02	TÜV Rheinland LGA Products GmbH No. 0197	TÜV Rheinland LGA Products GmbH No. 0197	2028-12-31	NIE DOT.
ENF-VH	HD 60149405 0001	2022-11-02	TÜV Rheinland LGA Products GmbH No. 0197	TÜV Rheinland LGA Products GmbH No. 0197	2028-12-31	NIE DOT.
ENF-VH2	HD 60149405 0001	2022-11-02	TÜV Rheinland LGA Products GmbH No. 0197	TÜV Rheinland LGA Products GmbH No. 0197	2028-12-31	NIE DOT.
ENF-VT3	HD 60149405 0001	2022-11-02	TÜV Rheinland LGA Products GmbH No. 0197	TÜV Rheinland LGA Products GmbH No. 0197	2028-12-31	NIE DOT.
ENF-XP	HD 60149405 0001	2022-11-02	TÜV Rheinland LGA Products GmbH No. 0197	TÜV Rheinland LGA Products GmbH No. 0197	2028-12-31	NIE DOT.



FB-210K	HD 60149405 0001	2022-11-02	TÜV Rheinland LGA Products GmbH No. 0197	BSI Group The Netherlands B.V. No.2797	2028-12-31	NIE DOT.
FB-210U	HD 60149405 0001	2022-11-02	TÜV Rheinland LGA Products GmbH No. 0197	BSI Group The Netherlands B.V. No.2797	2028-12-31	NIE DOT.
FB-211D	HD 60149405 0001	2022-11-02	TÜV Rheinland LGA Products GmbH No. 0197	BSI Group The Netherlands B.V. Nr 2797	2028-12-31	NIE DOT.
FB-211K	HD 60149405 0001	2022-11-02	TÜV Rheinland LGA Products GmbH No. 0197	BSI Group The Netherlands B.V. Nr 2797	2028-12-31	NIE DOT.
FB-212U	HD 60149405 0001	2022-11-02	TÜV Rheinland LGA Products GmbH No. 0197	BSI Group The Netherlands B.V. Nr 2797	2028-12-31	NIE DOT.
FB-214U	HD 60149405 0001	2022-11-02	TÜV Rheinland LGA Products GmbH No. 0197	BSI Group The Netherlands B.V. Nr 2797	2028-12-31	NIE DOT.
FB-215U	HD 60149405 0001	2022-11-02	TÜV Rheinland LGA Products GmbH No. 0197	BSI Group The Netherlands B.V. Nr 2797	2028-12-31	NIE DOT.
FB-220K	HD 60149405 0001	2022-11-02	TÜV Rheinland LGA Products GmbH No. 0197	BSI Group The Netherlands B.V. Nr 2797	2028-12-31	NIE DOT.
FB-220U	HD 60149405 0001	2022-11-02	TÜV Rheinland LGA Products GmbH No. 0197	BSI Group The Netherlands B.V. Nr 2797	2028-12-31	NIE DOT.
FB-221D	HD 60149405 0001	2022-11-02	TÜV Rheinland LGA Products GmbH No. 0197	BSI Group The Netherlands B.V. Nr 2797	2028-12-31	NIE DOT.
FB-221K	HD 60149405 0001	2022-11-02	TÜV Rheinland LGA Products GmbH No. 0197	BSI Group The Netherlands B.V. Nr 2797	2028-12-31	NIE DOT.
FB-222U	HD 60149405 0001	2022-11-02	TÜV Rheinland LGA Products GmbH No. 0197	BSI Group The Netherlands B.V. Nr 2797	2028-12-31	NIE DOT.
FB-224U	HD 60149405 0001	2022-11-02	TÜV Rheinland LGA Products GmbH No. 0197	BSI Group The Netherlands B.V. Nr 2797	2028-12-31	NIE DOT.
FB-225U	HD 60149405 0001	2022-11-02	TÜV Rheinland LGA Products GmbH No. 0197	BSI Group The Netherlands B.V. Nr 2797	2028-12-31	NIE DOT.



FB-230K	HD 60149405 0001	2022-11-02	TÜV Rheinland LGA Products GmbH No. 0197	BSI Group The Netherlands B.V. No.2797	2028-12-31	NIE DOT.
FB-230U	HD 60149405 0001	2022-11-02	TÜV Rheinland LGA Products GmbH No. 0197	BSI Group The Netherlands B.V. No.2797	2028-12-31	NIE DOT.
FB-231D	HD 60149405 0001	2022-11-02	TÜV Rheinland LGA Products GmbH No. 0197	BSI Group The Netherlands B.V. Nr 2797	2028-12-31	NIE DOT.
FB-231K	HD 60149405 0001	2022-11-02	TÜV Rheinland LGA Products GmbH No. 0197	BSI Group The Netherlands B.V. Nr 2797	2028-12-31	NIE DOT.
FB-232U	HD 60149405 0001	2022-11-02	TÜV Rheinland LGA Products GmbH No. 0197	BSI Group The Netherlands B.V. Nr 2797	2028-12-31	NIE DOT.
FB-234U	HD 60149405 0001	2022-11-02	TÜV Rheinland LGA Products GmbH No. 0197	BSI Group The Netherlands B.V. Nr 2797	2028-12-31	NIE DOT.
FB-235U	HD 60149405 0001	2022-11-02	TÜV Rheinland LGA Products GmbH No. 0197	BSI Group The Netherlands B.V. Nr 2797	2028-12-31	NIE DOT.
FB-237Z	HD 60149405 0001	2022-11-02	TÜV Rheinland LGA Products GmbH No. 0197	BSI Group The Netherlands B.V. Nr 2797	2028-12-31	NIE DOT.
FB-240K	HD 60149405 0001	2022-11-02	TÜV Rheinland LGA Products GmbH No. 0197	BSI Group The Netherlands B.V. Nr 2797	2028-12-31	NIE DOT.
FB-240U	HD 60149405 0001	2022-11-02	TÜV Rheinland LGA Products GmbH No. 0197	BSI Group The Netherlands B.V. Nr 2797	2028-12-31	NIE DOT.
FB-241D	HD 60149405 0001	2022-11-02	TÜV Rheinland LGA Products GmbH No. 0197	BSI Group The Netherlands B.V. Nr 2797	2028-12-31	NIE DOT.
FB-241K	HD 60149405 0001	2022-11-02	TÜV Rheinland LGA Products GmbH No. 0197	BSI Group The Netherlands B.V. Nr 2797	2028-12-31	NIE DOT.
FB-242U	HD 60149405 0001	2022-11-02	TÜV Rheinland LGA Products GmbH No. 0197	BSI Group The Netherlands B.V. Nr 2797	2028-12-31	NIE DOT.
FB-244U	HD 60149405 0001	2022-11-02	TÜV Rheinland LGA Products GmbH No. 0197	BSI Group The Netherlands B.V. Nr 2797	2028-12-31	NIE DOT.



FB-245U	HD 60149405 0001	2022-11-02	TÜV Rheinland LGA Products GmbH No. 0197	BSI Group The Netherlands B.V. No.2797	2028-12-31	NIE DOT.
FB-420K	HD 60149405 0001	2022-11-02	TÜV Rheinland LGA Products GmbH No. 0197	BSI Group The Netherlands B.V. No.2797	2028-12-31	NIE DOT.
FB-433D	HD 60149405 0001	2022-11-02	TÜV Rheinland LGA Products GmbH No. 0197	BSI Group The Netherlands B.V. Nr 2797	2028-12-31	NIE DOT.
FB-456D	HD 60149405 0001	2022-11-02	TÜV Rheinland LGA Products GmbH No. 0197	BSI Group The Netherlands B.V. Nr 2797	2028-12-31	NIE DOT.
FD-210U	HD 60149405 0001	2022-11-02	TÜV Rheinland LGA Products GmbH No. 0197	BSI Group The Netherlands B.V. Nr 2797	2028-12-31	NIE DOT.
FD-230U	HD 60149405 0001	2022-11-02	TÜV Rheinland LGA Products GmbH No. 0197	BSI Group The Netherlands B.V. Nr 2797	2028-12-31	NIE DOT.
FD-231C	HD 60149405 0001	2022-11-02	TÜV Rheinland LGA Products GmbH No. 0197	BSI Group The Netherlands B.V. Nr 2797	2028-12-31	NIE DOT.
FD-410LR	HD 60149405 0001	2022-11-02	TÜV Rheinland LGA Products GmbH No. 0197	BSI Group The Netherlands B.V. Nr 2797	2028-12-31	NIE DOT.
FD-411QR	HD 60149405 0001	2022-11-02	TÜV Rheinland LGA Products GmbH No. 0197	BSI Group The Netherlands B.V. Nr 2797	2028-12-31	NIE DOT.
FD-411UR	HD 60149405 0001	2022-11-02	TÜV Rheinland LGA Products GmbH No. 0197	BSI Group The Netherlands B.V. Nr 2797	2028-12-31	NIE DOT.
FD-412LR	HD 60149405 0001	2022-11-02	TÜV Rheinland LGA Products GmbH No. 0197	BSI Group The Netherlands B.V. Nr 2797	2028-12-31	NIE DOT.
FG-214P	DD 60144068 0001	2022-11-02	TÜV Rheinland LGA Products GmbH No. 0197	BSI Group The Netherlands B.V. Nr 2797	2028-12-31	NIE DOT.
FG-220P	DD 60144068 0001	2022-11-02	TÜV Rheinland LGA Products GmbH No. 0197	BSI Group The Netherlands B.V. Nr 2797	2028-12-31	NIE DOT.
FG-232L	DD 60144068 0001	2022-11-02	TÜV Rheinland LGA Products GmbH No. 0197	BSI Group The Netherlands B.V. Nr 2797	2028-12-31	NIE DOT.



FG-244NR	DD 60144068 0001	2022-11-02	TÜV Rheinland LGA Products GmbH No. 0197	BSI Group The Netherlands B.V. No.2797	2028-12-31	NIE DOT.
FG-253SX	DD 60144068 0001	2022-11-02	TÜV Rheinland LGA Products GmbH No. 0197	BSI Group The Netherlands B.V. No.2797	2028-12-31	NIE DOT.
FG-460YR	DD 60144068 0001	2022-11-02	TÜV Rheinland LGA Products GmbH No. 0197	BSI Group The Netherlands B.V. Nr 2797	2028-12-31	NIE DOT.
FG-51D	HD 60149405 0001	2022-11-02	TÜV Rheinland LGA Products GmbH No. 0197	BSI Group The Netherlands B.V. Nr 2797	2028-12-31	NIE DOT.
FG-52D	HD 60149405 0001	2022-11-02	TÜV Rheinland LGA Products GmbH No. 0197	BSI Group The Netherlands B.V. Nr 2797	2028-12-31	NIE DOT.
FG-54D	HD 60149405 0001	2022-11-02	TÜV Rheinland LGA Products GmbH No. 0197	BSI Group The Netherlands B.V. Nr 2797	2028-12-31	NIE DOT.
FG-55D	HD 60149405 0001	2022-11-02	TÜV Rheinland LGA Products GmbH No. 0197	BSI Group The Netherlands B.V. Nr 2797	2028-12-31	NIE DOT.
FG-600U	DD 60144068 0001	2022-11-02	TÜV Rheinland LGA Products GmbH No. 0197	BSI Group The Netherlands B.V. Nr 2797	2028-12-31	NIE DOT.
FG-804L	DD 60144068 0001	2022-11-02	TÜV Rheinland LGA Products GmbH No. 0197	BSI Group The Netherlands B.V. Nr 2797	2028-12-31	NIE DOT.
FG-V421PR	DD 60144068 0001	2022-11-02	TÜV Rheinland LGA Products GmbH No. 0197	BSI Group The Netherlands B.V. Nr 2797	2028-12-31	NIE DOT.
FG-V421YR	DD 60144068 0001	2022-11-02	TÜV Rheinland LGA Products GmbH No. 0197	BSI Group The Netherlands B.V. Nr 2797	2028-12-31	NIE DOT.
FG-V422PR	DD 60144068 0001	2022-11-02	TÜV Rheinland LGA Products GmbH No. 0197	BSI Group The Netherlands B.V. Nr 2797	2028-12-31	NIE DOT.
FG-V431P	DD 60144068 0001	2022-11-02	TÜV Rheinland LGA Products GmbH No. 0197	BSI Group The Netherlands B.V. Nr 2797	2028-12-31	NIE DOT.
FG-V432P	DD 60144068 0001	2022-11-02	TÜV Rheinland LGA Products GmbH No. 0197	BSI Group The Netherlands B.V. Nr 2797	2028-12-31	NIE DOT.

OLYMPUS

FG-V451P	DD 60144068 0001	2022-11-02	TÜV Rheinland LGA Products GmbH No. 0197	BSI Group The Netherlands B.V. No.2797	2028-12-31	NIE DOT.
FS-200L	HD 60149405 0001	2022-11-02	TÜV Rheinland LGA Products GmbH No. 0197	BSI Group The Netherlands B.V. No.2797	2028-12-31	NIE DOT.
FS-410U	DD 60144068 0001	2022-11-02	TÜV Rheinland LGA Products GmbH No. 0197	BSI Group The Netherlands B.V. Nr 2797	2028-12-31	NIE DOT.
GF-UCT180	HD 60149405 0001	2022-11-02	TÜV Rheinland LGA Products GmbH No. 0197	TÜV Rheinland LGA Products GmbH No. 0197	2028-12-31	NIE DOT.
GF-UCT260	HD 60149405 0001	2022-11-02	TÜV Rheinland LGA Products GmbH No. 0197	TÜV Rheinland LGA Products GmbH No. 0197	2028-12-31	NIE DOT.
GF-UE190	HD 60149405 0001	2022-11-02	TÜV Rheinland LGA Products GmbH No. 0197	TÜV Rheinland LGA Products GmbH No. 0197	2028-12-31	NIE DOT.
GF-UE290	HD 60149405 0001	2022-11-02	TÜV Rheinland LGA Products GmbH No. 0197	TÜV Rheinland LGA Products GmbH No. 0197	2028-12-31	NIE DOT.
GIF-1100	HD 60149405 0001	2022-11-02	TÜV Rheinland LGA Products GmbH No. 0197	TÜV Rheinland LGA Products GmbH No. 0197	2028-12-31	NIE DOT.
GIF-1TH190	HD 60149405 0001	2022-11-02	TÜV Rheinland LGA Products GmbH No. 0197	TÜV Rheinland LGA Products GmbH No. 0197	2028-12-31	NIE DOT.
GIF-EZ1500	HD 60149405 0001	2022-11-02	TÜV Rheinland LGA Products GmbH No. 0197	TÜV Rheinland LGA Products GmbH No. 0197	2028-12-31	NIE DOT.
GIF-H170	HD 60149405 0001	2022-11-02	TÜV Rheinland LGA Products GmbH No. 0197	TÜV Rheinland LGA Products GmbH No. 0197	2028-12-31	NIE DOT.
GIF-H185	HD 60149405 0001	2022-11-02	TÜV Rheinland LGA Products GmbH No. 0197	TÜV Rheinland LGA Products GmbH No. 0197	2028-12-31	NIE DOT.
GIF-H190	HD 60149405 0001	2022-11-02	TÜV Rheinland LGA Products GmbH No. 0197	TÜV Rheinland LGA Products GmbH No. 0197	2028-12-31	NIE DOT.
GIF-H190N	HD 60149405 0001	2022-11-02	TÜV Rheinland LGA Products GmbH No. 0197	TÜV Rheinland LGA Products GmbH No. 0197	2028-12-31	NIE DOT.



GIF-H290	HD 60149405 0001	2022-11-02	TÜV Rheinland LGA Products GmbH No. 0197	TÜV Rheinland LGA Products GmbH No. 0197	2028-12-31	NIE DOT.
GIF-H290EC	HD 60149405 0001	2022-11-02	TÜV Rheinland LGA Products GmbH No. 0197	TÜV Rheinland LGA Products GmbH No. 0197	2028-12-31	NIE DOT.
GIF-H290T	HD 60149405 0001	2022-11-02	TÜV Rheinland LGA Products GmbH No. 0197	TÜV Rheinland LGA Products GmbH No. 0197	2028-12-31	NIE DOT.
GIF-HQ190	HD 60149405 0001	2022-11-02	TÜV Rheinland LGA Products GmbH No. 0197	TÜV Rheinland LGA Products GmbH No. 0197	2028-12-31	NIE DOT.
GIF-HQ290	HD 60149405 0001	2022-11-02	TÜV Rheinland LGA Products GmbH No. 0197	TÜV Rheinland LGA Products GmbH No. 0197	2028-12-31	NIE DOT.
GIF-XP170N	HD 60149405 0001	2022-11-02	TÜV Rheinland LGA Products GmbH No. 0197	TÜV Rheinland LGA Products GmbH No. 0197	2028-12-31	NIE DOT.
GIF-XP290N	HD 60149405 0001	2022-11-02	TÜV Rheinland LGA Products GmbH No. 0197	TÜV Rheinland LGA Products GmbH No. 0197	2028-12-31	NIE DOT.
GIF-XZ1200	HD 60149405 0001	2022-11-02	TÜV Rheinland LGA Products GmbH No. 0197	TÜV Rheinland LGA Products GmbH No. 0197	2028-12-31	NIE DOT.
HX-201YR-135	HD 60149405 0001	2022-11-02	TÜV Rheinland LGA Products GmbH No. 0197	BSI Group The Netherlands B.V. Nr 2797	2028-12-31	NIE DOT.
HX-202LR	HD 60149405 0001	2022-11-02	TÜV Rheinland LGA Products GmbH No. 0197	BSI Group The Netherlands B.V. Nr 2797	2028-12-31	NIE DOT.
HX-202UR	HD 60149405 0001	2022-11-02	TÜV Rheinland LGA Products GmbH No. 0197	BSI Group The Netherlands B.V. Nr 2797	2028-12-31	NIE DOT.
HX-400U-30	HD 60149405 0001	2022-11-02	TÜV Rheinland LGA Products GmbH No. 0197	BSI Group The Netherlands B.V. Nr 2797	2028-12-31	NIE DOT.
HX-610-090	HD 60149405 0001	2022-11-02	TÜV Rheinland LGA Products GmbH No. 0197	BSI Group The Netherlands B.V. Nr 2797	2028-12-31	NIE DOT.
HX-610-090L	HD 60149405 0001	2022-11-02	TÜV Rheinland LGA Products GmbH No. 0197	BSI Group The Netherlands B.V. Nr 2797	2028-12-31	NIE DOT.



HX-610-090S	HD 60149405 0001	2022-11-02	TÜV Rheinland LGA Products GmbH No. 0197	BSI Group The Netherlands B.V. No.2797	2028-12-31	NIE DOT.
HX-610-090SC	HD 60149405 0001	2022-11-02	TÜV Rheinland LGA Products GmbH No. 0197	BSI Group The Netherlands B.V. No.2797	2028-12-31	NIE DOT.
HX-610-135	HD 60149405 0001	2022-11-02	TÜV Rheinland LGA Products GmbH No. 0197	BSI Group The Netherlands B.V. Nr 2797	2028-12-31	NIE DOT.
HX-610-135L	HD 60149405 0001	2022-11-02	TÜV Rheinland LGA Products GmbH No. 0197	BSI Group The Netherlands B.V. Nr 2797	2028-12-31	NIE DOT.
HX-610-135S	HD 60149405 0001	2022-11-02	TÜV Rheinland LGA Products GmbH No. 0197	BSI Group The Netherlands B.V. Nr 2797	2028-12-31	NIE DOT.
HX-610-135XS	HD 60149405 0001	2022-11-02	TÜV Rheinland LGA Products GmbH No. 0197	BSI Group The Netherlands B.V. Nr 2797	2028-12-31	NIE DOT.
HX-810LR	DD 60144068 0001	2022-11-02	TÜV Rheinland LGA Products GmbH No. 0197	BSI Group The Netherlands B.V. Nr 2797	2028-12-31	NIE DOT.
HX-810QR	DD 60144068 0001	2022-11-02	TÜV Rheinland LGA Products GmbH No. 0197	BSI Group The Netherlands B.V. Nr 2797	2028-12-31	NIE DOT.
HX-810UR	DD 60144068 0001	2022-11-02	TÜV Rheinland LGA Products GmbH No. 0197	BSI Group The Netherlands B.V. Nr 2797	2028-12-31	NIE DOT.
K-001	HD 60149405 0001	2022-11-02	TÜV Rheinland LGA Products GmbH No. 0197	BSI Group The Netherlands B.V. Nr 2797	2028-12-31	NIE DOT.
K-002	HD 60149405 0001	2022-11-02	TÜV Rheinland LGA Products GmbH No. 0197	BSI Group The Netherlands B.V. Nr 2797	2028-12-31	NIE DOT.
K-003	HD 60149405 0001	2022-11-02	TÜV Rheinland LGA Products GmbH No. 0197	BSI Group The Netherlands B.V. Nr 2797	2028-12-31	NIE DOT.
K-004	HD 60149405 0001	2022-11-02	TÜV Rheinland LGA Products GmbH No. 0197	BSI Group The Netherlands B.V. Nr 2797	2028-12-31	NIE DOT.
K-005	HD 60149405 0001	2022-11-02	TÜV Rheinland LGA Products GmbH No. 0197	BSI Group The Netherlands B.V. Nr 2797	2028-12-31	NIE DOT.



K-006	HD 60149405 0001	2022-11-02	TÜV Rheinland LGA Products GmbH No. 0197	BSI Group The Netherlands B.V. No.2797	2028-12-31	NIE DOT.
K-007	HD 60149405 0001	2022-11-02	TÜV Rheinland LGA Products GmbH No. 0197	BSI Group The Netherlands B.V. No.2797	2028-12-31	NIE DOT.
K-008	HD 60149405 0001	2022-11-02	TÜV Rheinland LGA Products GmbH No. 0197	BSI Group The Netherlands B.V. Nr 2797	2028-12-31	NIE DOT.
K-009	HD 60149405 0001	2022-11-02	TÜV Rheinland LGA Products GmbH No. 0197	BSI Group The Netherlands B.V. Nr 2797	2028-12-31	NIE DOT.
K-010	HD 60149405 0001	2022-11-02	TÜV Rheinland LGA Products GmbH No. 0197	BSI Group The Netherlands B.V. Nr 2797	2028-12-31	NIE DOT.
K-011	HD 60149405 0001	2022-11-02	TÜV Rheinland LGA Products GmbH No. 0197	BSI Group The Netherlands B.V. Nr 2797	2028-12-31	NIE DOT.
K-012	HD 60149405 0001	2022-11-02	TÜV Rheinland LGA Products GmbH No. 0197	BSI Group The Netherlands B.V. Nr 2797	2028-12-31	NIE DOT.
K-401	HD 60149405 0001	2022-11-02	TÜV Rheinland LGA Products GmbH No. 0197	BSI Group The Netherlands B.V. Nr 2797	2028-12-31	NIE DOT.
K-402	HD 60149405 0001	2022-11-02	TÜV Rheinland LGA Products GmbH No. 0197	BSI Group The Netherlands B.V. Nr 2797	2028-12-31	NIE DOT.
K-403	HD 60149405 0001	2022-11-02	TÜV Rheinland LGA Products GmbH No. 0197	BSI Group The Netherlands B.V. Nr 2797	2028-12-31	NIE DOT.
K-404	HD 60149405 0001	2022-11-02	TÜV Rheinland LGA Products GmbH No. 0197	BSI Group The Netherlands B.V. Nr 2797	2028-12-31	NIE DOT.
KD-610L	HD 60149405 0001	2022-11-02	TÜV Rheinland LGA Products GmbH No. 0197	BSI Group The Netherlands B.V. Nr 2797	2028-12-31	NIE DOT.
KD-611L	HD 60149405 0001	2022-11-02	TÜV Rheinland LGA Products GmbH No. 0197	BSI Group The Netherlands B.V. Nr 2797	2028-12-31	NIE DOT.
KD-612L	HD 60149405 0001	2022-11-02	TÜV Rheinland LGA Products GmbH No. 0197	BSI Group The Netherlands B.V. Nr 2797	2028-12-31	NIE DOT.



KD-612U	HD 60149405 0001	2022-11-02	TÜV Rheinland LGA Products GmbH No. 0197	BSI Group The Netherlands B.V. No.2797	2028-12-31	NIE DOT.
KD-620LR	HD 60149405 0001	2022-11-02	TÜV Rheinland LGA Products GmbH No. 0197	BSI Group The Netherlands B.V. No.2797	2028-12-31	NIE DOT.
KD-620QR	HD 60149405 0001	2022-11-02	TÜV Rheinland LGA Products GmbH No. 0197	BSI Group The Netherlands B.V. Nr 2797	2028-12-31	NIE DOT.
KD-620UR	HD 60149405 0001	2022-11-02	TÜV Rheinland LGA Products GmbH No. 0197	BSI Group The Netherlands B.V. Nr 2797	2028-12-31	NIE DOT.
KD-625LR	HD 60149405 0001	2022-11-02	TÜV Rheinland LGA Products GmbH No. 0197	BSI Group The Netherlands B.V. Nr 2797	2028-12-31	NIE DOT.
KD-625QR	HD 60149405 0001	2022-11-02	TÜV Rheinland LGA Products GmbH No. 0197	BSI Group The Netherlands B.V. Nr 2797	2028-12-31	NIE DOT.
KD-625UR	HD 60149405 0001	2022-11-02	TÜV Rheinland LGA Products GmbH No. 0197	BSI Group The Netherlands B.V. Nr 2797	2028-12-31	NIE DOT.
KD-640L	HD 60149405 0001	2022-11-02	TÜV Rheinland LGA Products GmbH No. 0197	BSI Group The Netherlands B.V. Nr 2797	2028-12-31	NIE DOT.
KD-645L	HD 60149405 0001	2022-11-02	TÜV Rheinland LGA Products GmbH No. 0197	BSI Group The Netherlands B.V. Nr 2797	2028-12-31	NIE DOT.
KD-650L	HD 60149405 0001	2022-11-02	TÜV Rheinland LGA Products GmbH No. 0197	BSI Group The Netherlands B.V. Nr 2797	2028-12-31	NIE DOT.
KD-650Q	HD 60149405 0001	2022-11-02	TÜV Rheinland LGA Products GmbH No. 0197	BSI Group The Netherlands B.V. Nr 2797	2028-12-31	NIE DOT.
KD-650U	HD 60149405 0001	2022-11-02	TÜV Rheinland LGA Products GmbH No. 0197	BSI Group The Netherlands B.V. Nr 2797	2028-12-31	NIE DOT.
KD-655L	HD 60149405 0001	2022-11-02	TÜV Rheinland LGA Products GmbH No. 0197	BSI Group The Netherlands B.V. Nr 2797	2028-12-31	NIE DOT.
KD-655Q	HD 60149405 0001	2022-11-02	TÜV Rheinland LGA Products GmbH No. 0197	BSI Group The Netherlands B.V. Nr 2797	2028-12-31	NIE DOT.



KD-655U	HD 60149405 0001	2022-11-02	TÜV Rheinland LGA Products GmbH No. 0197	BSI Group The Netherlands B.V. No.2797	2028-12-31	NIE DOT.
KD-V410V-0720	HD 60149405 0001	2022-11-02	TÜV Rheinland LGA Products GmbH No. 0197	BSI Group The Netherlands B.V. No.2797	2028-12-31	NIE DOT.
KD-V411M-0320	HD 60149405 0001	2022-11-02	TÜV Rheinland LGA Products GmbH No. 0197	BSI Group The Netherlands B.V. Nr 2797	2028-12-31	NIE DOT.
KD-V411M-0330	HD 60149405 0001	2022-11-02	TÜV Rheinland LGA Products GmbH No. 0197	BSI Group The Netherlands B.V. Nr 2797	2028-12-31	NIE DOT.
KD-V411M-0720	HD 60149405 0001	2022-11-02	TÜV Rheinland LGA Products GmbH No. 0197	BSI Group The Netherlands B.V. Nr 2797	2028-12-31	NIE DOT.
KD-V411M-0725	HD 60149405 0001	2022-11-02	TÜV Rheinland LGA Products GmbH No. 0197	BSI Group The Netherlands B.V. Nr 2797	2028-12-31	NIE DOT.
KD-V411M-0730	HD 60149405 0001	2022-11-02	TÜV Rheinland LGA Products GmbH No. 0197	BSI Group The Netherlands B.V. Nr 2797	2028-12-31	NIE DOT.
KD-V411M-1520	HD 60149405 0001	2022-11-02	TÜV Rheinland LGA Products GmbH No. 0197	BSI Group The Netherlands B.V. Nr 2797	2028-12-31	NIE DOT.
KD-V411M-1530	HD 60149405 0001	2022-11-02	TÜV Rheinland LGA Products GmbH No. 0197	BSI Group The Netherlands B.V. Nr 2797	2028-12-31	NIE DOT.
KD-V411M-3030	HD 60149405 0001	2022-11-02	TÜV Rheinland LGA Products GmbH No. 0197	BSI Group The Netherlands B.V. Nr 2797	2028-12-31	NIE DOT.
KD-V431M-0720	HD 60149405 0001	2022-11-02	TÜV Rheinland LGA Products GmbH No. 0197	BSI Group The Netherlands B.V. Nr 2797	2028-12-31	NIE DOT.
KD-V431M-0730	HD 60149405 0001	2022-11-02	TÜV Rheinland LGA Products GmbH No. 0197	BSI Group The Netherlands B.V. Nr 2797	2028-12-31	NIE DOT.
KD-V440V	HD 60149405 0001	2022-11-02	TÜV Rheinland LGA Products GmbH No. 0197	BSI Group The Netherlands B.V. Nr 2797	2028-12-31	NIE DOT.
KD-V441M	HD 60149405 0001	2022-11-02	TÜV Rheinland LGA Products GmbH No. 0197	BSI Group The Netherlands B.V. Nr 2797	2028-12-31	NIE DOT.



KD-V451M	HD 60149405 0001	2022-11-02	TÜV Rheinland LGA Products GmbH No. 0197	BSI Group The Netherlands B.V. No.2797	2028-12-31	NIE DOT.
KD-V611M-07201A	HD 60149405 0001	2022-11-02	TÜV Rheinland LGA Products GmbH No. 0197	BSI Group The Netherlands B.V. No.2797	2028-12-31	NIE DOT.
KD-V611M-07201S	HD 60149405 0001	2022-11-02	TÜV Rheinland LGA Products GmbH No. 0197	BSI Group The Netherlands B.V. Nr 2797	2028-12-31	NIE DOT.
KD-V611M-07202A	HD 60149405 0001	2022-11-02	TÜV Rheinland LGA Products GmbH No. 0197	BSI Group The Netherlands B.V. Nr 2797	2028-12-31	NIE DOT.
KD-V611M-07202S	HD 60149405 0001	2022-11-02	TÜV Rheinland LGA Products GmbH No. 0197	BSI Group The Netherlands B.V. Nr 2797	2028-12-31	NIE DOT.
KD-V611M-07251A	HD 60149405 0001	2022-11-02	TÜV Rheinland LGA Products GmbH No. 0197	BSI Group The Netherlands B.V. Nr 2797	2028-12-31	NIE DOT.
KD-V611M-07251S	HD 60149405 0001	2022-11-02	TÜV Rheinland LGA Products GmbH No. 0197	BSI Group The Netherlands B.V. Nr 2797	2028-12-31	NIE DOT.
KD-V611M-07252A	HD 60149405 0001	2022-11-02	TÜV Rheinland LGA Products GmbH No. 0197	BSI Group The Netherlands B.V. Nr 2797	2028-12-31	NIE DOT.
KD-V611M-07252S	HD 60149405 0001	2022-11-02	TÜV Rheinland LGA Products GmbH No. 0197	BSI Group The Netherlands B.V. Nr 2797	2028-12-31	NIE DOT.
KD-V611M-07301A	HD 60149405 0001	2022-11-02	TÜV Rheinland LGA Products GmbH No. 0197	BSI Group The Netherlands B.V. Nr 2797	2028-12-31	NIE DOT.
KD-V611M-07301S	HD 60149405 0001	2022-11-02	TÜV Rheinland LGA Products GmbH No. 0197	BSI Group The Netherlands B.V. Nr 2797	2028-12-31	NIE DOT.
KD-V611M-07302A	HD 60149405 0001	2022-11-02	TÜV Rheinland LGA Products GmbH No. 0197	BSI Group The Netherlands B.V. Nr 2797	2028-12-31	NIE DOT.
KD-V611M-07302S	HD 60149405 0001	2022-11-02	TÜV Rheinland LGA Products GmbH No. 0197	BSI Group The Netherlands B.V. Nr 2797	2028-12-31	NIE DOT.
KD-V631M-07201A	HD 60149405 0001	2022-11-02	TÜV Rheinland LGA Products GmbH No. 0197	BSI Group The Netherlands B.V. Nr 2797	2028-12-31	NIE DOT.



KD-V631M-07201S	HD 60149405 0001	2022-11-02	TÜV Rheinland LGA Products GmbH No. 0197	BSI Group The Netherlands B.V. No.2797	2028-12-31	NIE DOT.
KD-V631M-07202A	HD 60149405 0001	2022-11-02	TÜV Rheinland LGA Products GmbH No. 0197	BSI Group The Netherlands B.V. No.2797	2028-12-31	NIE DOT.
KD-V631M-07202S	HD 60149405 0001	2022-11-02	TÜV Rheinland LGA Products GmbH No. 0197	BSI Group The Netherlands B.V. Nr 2797	2028-12-31	NIE DOT.
KD-V631M-07301A	HD 60149405 0001	2022-11-02	TÜV Rheinland LGA Products GmbH No. 0197	BSI Group The Netherlands B.V. Nr 2797	2028-12-31	NIE DOT.
KD-V631M-07301S	HD 60149405 0001	2022-11-02	TÜV Rheinland LGA Products GmbH No. 0197	BSI Group The Netherlands B.V. Nr 2797	2028-12-31	NIE DOT.
KD-V631M-07302A	HD 60149405 0001	2022-11-02	TÜV Rheinland LGA Products GmbH No. 0197	BSI Group The Netherlands B.V. Nr 2797	2028-12-31	NIE DOT.
KD-V631M-07302S	HD 60149405 0001	2022-11-02	TÜV Rheinland LGA Products GmbH No. 0197	BSI Group The Netherlands B.V. Nr 2797	2028-12-31	NIE DOT.
KD-VC411Q-0320	HD 60149405 0001	2022-11-02	TÜV Rheinland LGA Products GmbH No. 0197	BSI Group The Netherlands B.V. Nr 2797	2028-12-31	NIE DOT.
KD-VC411Q-0330	HD 60149405 0001	2022-11-02	TÜV Rheinland LGA Products GmbH No. 0197	BSI Group The Netherlands B.V. Nr 2797	2028-12-31	NIE DOT.
KD-VC411Q-0720	HD 60149405 0001	2022-11-02	TÜV Rheinland LGA Products GmbH No. 0197	BSI Group The Netherlands B.V. Nr 2797	2028-12-31	NIE DOT.
KD-VC411Q-0730	HD 60149405 0001	2022-11-02	TÜV Rheinland LGA Products GmbH No. 0197	BSI Group The Netherlands B.V. Nr 2797	2028-12-31	NIE DOT.
KD-VC412Q-0215	HD 60149405 0001	2022-11-02	TÜV Rheinland LGA Products GmbH No. 0197	BSI Group The Netherlands B.V. Nr 2797	2028-12-31	NIE DOT.
KD-VC431Q-0720	HD 60149405 0001	2022-11-02	TÜV Rheinland LGA Products GmbH No. 0197	BSI Group The Netherlands B.V. Nr 2797	2028-12-31	NIE DOT.
KD-VC431Q-0730	HD 60149405 0001	2022-11-02	TÜV Rheinland LGA Products GmbH No. 0197	BSI Group The Netherlands B.V. Nr 2797	2028-12-31	NIE DOT.



KD-VC433Q-0720	HD 60149405 0001	2022-11-02	TÜV Rheinland LGA Products GmbH No. 0197	BSI Group The Netherlands B.V. No.2797	2028-12-31	NIE DOT.
KD-VC433Q-0730	HD 60149405 0001	2022-11-02	TÜV Rheinland LGA Products GmbH No. 0197	BSI Group The Netherlands B.V. No.2797	2028-12-31	NIE DOT.
KD-VC611Q-07201A	HD 60149405 0001	2022-11-02	TÜV Rheinland LGA Products GmbH No. 0197	BSI Group The Netherlands B.V. Nr 2797	2028-12-31	NIE DOT.
KD-VC611Q-07201S	HD 60149405 0001	2022-11-02	TÜV Rheinland LGA Products GmbH No. 0197	BSI Group The Netherlands B.V. Nr 2797	2028-12-31	NIE DOT.
KD-VC611Q-07203A	HD 60149405 0001	2022-11-02	TÜV Rheinland LGA Products GmbH No. 0197	BSI Group The Netherlands B.V. Nr 2797	2028-12-31	NIE DOT.
KD-VC611Q-07203S	HD 60149405 0001	2022-11-02	TÜV Rheinland LGA Products GmbH No. 0197	BSI Group The Netherlands B.V. Nr 2797	2028-12-31	NIE DOT.
KD-VC611Q-07301A	HD 60149405 0001	2022-11-02	TÜV Rheinland LGA Products GmbH No. 0197	BSI Group The Netherlands B.V. Nr 2797	2028-12-31	NIE DOT.
KD-VC611Q-07301S	HD 60149405 0001	2022-11-02	TÜV Rheinland LGA Products GmbH No. 0197	BSI Group The Netherlands B.V. Nr 2797	2028-12-31	NIE DOT.
KD-VC611Q-07303A	HD 60149405 0001	2022-11-02	TÜV Rheinland LGA Products GmbH No. 0197	BSI Group The Netherlands B.V. Nr 2797	2028-12-31	NIE DOT.
KD-VC611Q-07303S	HD 60149405 0001	2022-11-02	TÜV Rheinland LGA Products GmbH No. 0197	BSI Group The Netherlands B.V. Nr 2797	2028-12-31	NIE DOT.
KD-VC631Q-07201A	HD 60149405 0001	2022-11-02	TÜV Rheinland LGA Products GmbH No. 0197	BSI Group The Netherlands B.V. Nr 2797	2028-12-31	NIE DOT.
KD-VC631Q-07201S	HD 60149405 0001	2022-11-02	TÜV Rheinland LGA Products GmbH No. 0197	BSI Group The Netherlands B.V. Nr 2797	2028-12-31	NIE DOT.
KD-VC631Q-07203A	HD 60149405 0001	2022-11-02	TÜV Rheinland LGA Products GmbH No. 0197	BSI Group The Netherlands B.V. Nr 2797	2028-12-31	NIE DOT.
KD-VC631Q-07203S	HD 60149405 0001	2022-11-02	TÜV Rheinland LGA Products GmbH No. 0197	BSI Group The Netherlands B.V. Nr 2797	2028-12-31	NIE DOT.



KD-VC631Q-07301A	HD 60149405 0001	2022-11-02	TÜV Rheinland LGA Products GmbH No. 0197	BSI Group The Netherlands B.V. No.2797	2028-12-31	NIE DOT.
KD-VC631Q-07301S	HD 60149405 0001	2022-11-02	TÜV Rheinland LGA Products GmbH No. 0197	BSI Group The Netherlands B.V. No.2797	2028-12-31	NIE DOT.
KD-VC631Q-07303A	HD 60149405 0001	2022-11-02	TÜV Rheinland LGA Products GmbH No. 0197	BSI Group The Netherlands B.V. Nr 2797	2028-12-31	NIE DOT.
KD-VC631Q-07303S	HD 60149405 0001	2022-11-02	TÜV Rheinland LGA Products GmbH No. 0197	BSI Group The Netherlands B.V. Nr 2797	2028-12-31	NIE DOT.
LA-201	HD 60149405 0001	2022-11-02	TÜV Rheinland LGA Products GmbH No. 0197	BSI Group The Netherlands B.V. Nr 2797	2028-12-31	NIE DOT.
LA-202	HD 60149405 0001	2022-11-02	TÜV Rheinland LGA Products GmbH No. 0197	BSI Group The Netherlands B.V. Nr 2797	2028-12-31	NIE DOT.
LTF-H290	HD 60149405 0001	2022-11-02	TÜV Rheinland LGA Products GmbH No. 0197	TÜV Rheinland LGA Products GmbH No. 0197	2028-12-31	NIE DOT.
LTF-S190-10	HD 60149405 0001	2022-11-02	TÜV Rheinland LGA Products GmbH No. 0197	TÜV Rheinland LGA Products GmbH No. 0197	2028-12-31	NIE DOT.
LTF-S190-5	HD 60149405 0001	2022-11-02	TÜV Rheinland LGA Products GmbH No. 0197	TÜV Rheinland LGA Products GmbH No. 0197	2028-12-31	NIE DOT.
LTF-S300-10-3D	HD 60149405 0001	2022-11-02	TÜV Rheinland LGA Products GmbH No. 0197	TÜV Rheinland LGA Products GmbH No. 0197	2028-12-31	NIE DOT.
MAF-DM2	HD 60149405 0001	2022-11-02	TÜV Rheinland LGA Products GmbH No. 0197	TÜV Rheinland LGA Products GmbH No. 0197	2028-12-31	NIE DOT.
MAF-GM2	HD 60149405 0001	2022-11-02	TÜV Rheinland LGA Products GmbH No. 0197	TÜV Rheinland LGA Products GmbH No. 0197	2028-12-31	NIE DOT.
MAF-TM2	HD 60149405 0001	2022-11-02	TÜV Rheinland LGA Products GmbH No. 0197	TÜV Rheinland LGA Products GmbH No. 0197	2028-12-31	NIE DOT.
MAJ-1024	HD 60149405 0001	2022-11-02	TÜV Rheinland LGA Products GmbH No. 0197	TÜV Rheinland LGA Products GmbH No. 0197	2028-12-31	NIE DOT.



MAJ-1025	HD 60149405 0001	2022-11-02	TÜV Rheinland LGA Products GmbH No. 0197	TÜV Rheinland LGA Products GmbH No. 0197	2028-12-31	NIE DOT.
MAJ-1026	HD 60149405 0001	2022-11-02	TÜV Rheinland LGA Products GmbH No. 0197	TÜV Rheinland LGA Products GmbH No. 0197	2028-12-31	NIE DOT.
MAJ-1028	HD 60149405 0001	2022-11-02	TÜV Rheinland LGA Products GmbH No. 0197	TÜV Rheinland LGA Products GmbH No. 0197	2028-12-31	NIE DOT.
MAJ-1058	HD 60149405 0001	2022-11-02	TÜV Rheinland LGA Products GmbH No. 0197	BSI Group The Netherlands B.V. Nr 2797	2028-12-31	NIE DOT.
MAJ-1080	HD 60149405 0001	2022-11-02	TÜV Rheinland LGA Products GmbH No. 0197	TÜV Rheinland LGA Products GmbH No. 0197	2028-12-31	NIE DOT.
MAJ-1081	HD 60149405 0001	2022-11-02	TÜV Rheinland LGA Products GmbH No. 0197	TÜV Rheinland LGA Products GmbH No. 0197	2028-12-31	NIE DOT.
MAJ-1082	HD 60149405 0001	2022-11-02	TÜV Rheinland LGA Products GmbH No. 0197	TÜV Rheinland LGA Products GmbH No. 0197	2028-12-31	NIE DOT.
MAJ-1084	HD 60149405 0001	2022-11-02	TÜV Rheinland LGA Products GmbH No. 0197	TÜV Rheinland LGA Products GmbH No. 0197	2028-12-31	NIE DOT.
MAJ-1085	HD 60149405 0001	2022-11-02	TÜV Rheinland LGA Products GmbH No. 0197	TÜV Rheinland LGA Products GmbH No. 0197	2028-12-31	NIE DOT.
MAJ-1351	DD 60144068 0001	2022-11-02	TÜV Rheinland LGA Products GmbH No. 0197	BSI Group The Netherlands B.V. Nr 2797	2028-12-31	NIE DOT.
MAJ-1414	DD 60144068 0001	2022-11-02	TÜV Rheinland LGA Products GmbH No. 0197	BSI Group The Netherlands B.V. Nr 2797	2028-12-31	NIE DOT.
MAJ-1444	HD 60149405 0001	2022-11-02	TÜV Rheinland LGA Products GmbH No. 0197	TÜV Rheinland LGA Products GmbH No. 0197	2028-12-31	NIE DOT.
MAJ-1555	DD 60144068 0001	2022-11-02	TÜV Rheinland LGA Products GmbH No. 0197	TÜV Rheinland LGA Products GmbH No. 0197	2028-12-31	NIE DOT.
MAJ-1720	HD 60149405 0001	2022-11-02	TÜV Rheinland LGA Products GmbH No. 0197	TÜV Rheinland LGA Products GmbH No. 0197	2028-12-31	NIE DOT.



MAJ-1727	HD 60149405 0001	2022-11-02	TÜV Rheinland LGA Products GmbH No. 0197	TÜV Rheinland LGA Products GmbH No. 0197	2028-12-31	NIE DOT.
MAJ-1741	HD 60149405 0001	2022-11-02	TÜV Rheinland LGA Products GmbH No. 0197	TÜV Rheinland LGA Products GmbH No. 0197	2028-12-31	NIE DOT.
MAJ-1742	HD 60149405 0001	2022-11-02	TÜV Rheinland LGA Products GmbH No. 0197	TÜV Rheinland LGA Products GmbH No. 0197	2028-12-31	NIE DOT.
MAJ-1816	HD 60149405 0001	2022-11-02	TÜV Rheinland LGA Products GmbH No. 0197	TÜV Rheinland LGA Products GmbH No. 0197	2028-12-31	NIE DOT.
MAJ-1818	DD 60144068 0001	2022-11-02	TÜV Rheinland LGA Products GmbH No. 0197	BSI Group The Netherlands B.V. Nr 2797	2028-12-31	NIE DOT.
MAJ-1819	DD 60144068 0001	2022-11-02	TÜV Rheinland LGA Products GmbH No. 0197	BSI Group The Netherlands B.V. Nr 2797	2028-12-31	NIE DOT.
MAJ-1820	DD 60144068 0001	2022-11-02	TÜV Rheinland LGA Products GmbH No. 0197	BSI Group The Netherlands B.V. Nr 2797	2028-12-31	NIE DOT.
MAJ-1821	DD 60144068 0001	2022-11-02	TÜV Rheinland LGA Products GmbH No. 0197	BSI Group The Netherlands B.V. Nr 2797	2028-12-31	NIE DOT.
MAJ-1859	HD 60149405 0001	2022-11-02	TÜV Rheinland LGA Products GmbH No. 0197	TÜV Rheinland LGA Products GmbH No. 0197	2028-12-31	NIE DOT.
MAJ-1860	HD 60149405 0001	2022-11-02	TÜV Rheinland LGA Products GmbH No. 0197	TÜV Rheinland LGA Products GmbH No. 0197	2028-12-31	NIE DOT.
MAJ-1878	HD 60149405 0001	2022-11-02	TÜV Rheinland LGA Products GmbH No. 0197	TÜV Rheinland LGA Products GmbH No. 0197	2028-12-31	NIE DOT.
MAJ-1985	HD 60149405 0001	2022-11-02	TÜV Rheinland LGA Products GmbH No. 0197	TÜV Rheinland LGA Products GmbH No. 0197	2028-12-31	NIE DOT.
MAJ-1986	HD 60149405 0001	2022-11-02	TÜV Rheinland LGA Products GmbH No. 0197	TÜV Rheinland LGA Products GmbH No. 0197	2028-12-31	NIE DOT.
MAJ-2010	HD 60149405 0001	2022-11-02	TÜV Rheinland LGA Products GmbH No. 0197	TÜV Rheinland LGA Products GmbH No. 0197	2028-12-31	NIE DOT.



MAJ-2021	HD 60149405 0001	2022-11-02	TÜV Rheinland LGA Products GmbH No. 0197	TÜV Rheinland LGA Products GmbH No. 0197	2028-12-31	NIE DOT.
MAJ-209	DD 60144068 0001	2022-11-02	TÜV Rheinland LGA Products GmbH No. 0197	TÜV Rheinland LGA Products GmbH No. 0197	2028-12-31	NIE DOT.
MAJ-2092	HD 60149405 0001	2022-11-02	TÜV Rheinland LGA Products GmbH No. 0197	TÜV Rheinland LGA Products GmbH No. 0197	2028-12-31	NIE DOT.
MAJ-210	DD 60144068 0001	2022-11-02	TÜV Rheinland LGA Products GmbH No. 0197	TÜV Rheinland LGA Products GmbH No. 0197	2028-12-31	NIE DOT.
MAJ-2188	HD 60149405 0001	2022-11-02	TÜV Rheinland LGA Products GmbH No. 0197	TÜV Rheinland LGA Products GmbH No. 0197	2028-12-31	NIE DOT.
MAJ-2189	HD 60149405 0001	2022-11-02	TÜV Rheinland LGA Products GmbH No. 0197	TÜV Rheinland LGA Products GmbH No. 0197	2028-12-31	NIE DOT.
MAJ-2190	HD 60149405 0001	2022-11-02	TÜV Rheinland LGA Products GmbH No. 0197	TÜV Rheinland LGA Products GmbH No. 0197	2028-12-31	NIE DOT.
MAJ-2287	HD 60149405 0001	2022-11-02	TÜV Rheinland LGA Products GmbH No. 0197	BSI Group The Netherlands B.V. Nr 2797	2028-12-31	NIE DOT.
MAJ-2315	DD 60144068 0001	2022-11-02	TÜV Rheinland LGA Products GmbH No. 0197	TÜV Rheinland LGA Products GmbH No. 0197	2028-12-31	NIE DOT.
MAJ-233	DD 60144068 0001	2022-11-02	TÜV Rheinland LGA Products GmbH No. 0197	BSI Group The Netherlands B.V. Nr 2797	2028-12-31	NIE DOT.
MAJ-249	DD 60144068 0001	2022-11-02	TÜV Rheinland LGA Products GmbH No. 0197	BSI Group The Netherlands B.V. Nr 2797	2028-12-31	NIE DOT.
MAJ-590	HD 60149405 0001	2022-11-02	TÜV Rheinland LGA Products GmbH No. 0197	TÜV Rheinland LGA Products GmbH No. 0197	2028-12-31	NIE DOT.
MAJ-855	HD 60149405 0001	2022-11-02	TÜV Rheinland LGA Products GmbH No. 0197	TÜV Rheinland LGA Products GmbH No. 0197	2028-12-31	NIE DOT.
MAJ-901	HD 60149405 0001	2022-11-02	TÜV Rheinland LGA Products GmbH No. 0197	TÜV Rheinland LGA Products GmbH No. 0197	2028-12-31	NIE DOT.



MAJ-902	HD 60149405 0001	2022-11-02	TÜV Rheinland LGA Products GmbH No. 0197	TÜV Rheinland LGA Products GmbH No. 0197	2028-12-31	NIE DOT.
MD-807	HD 60149405 0001	2022-11-02	TÜV Rheinland LGA Products GmbH No. 0197	TÜV Rheinland LGA Products GmbH No. 0197	2028-12-31	NIE DOT.
MH-438	HD 60149405 0001	2022-11-02	TÜV Rheinland LGA Products GmbH No. 0197	TÜV Rheinland LGA Products GmbH No. 0197	2028-12-31	NIE DOT.
NA-201SX-4021	HD 60149405 0001	2022-11-02	TÜV Rheinland LGA Products GmbH No. 0197	BSI Group The Netherlands B.V. Nr 2797	2028-12-31	NIE DOT.
NA-201SX-4022	HD 60149405 0001	2022-11-02	TÜV Rheinland LGA Products GmbH No. 0197	BSI Group The Netherlands B.V. Nr 2797	2028-12-31	NIE DOT.
NA-401D-1321	HD 60149405 0001	2022-11-02	TÜV Rheinland LGA Products GmbH No. 0197	BSI Group The Netherlands B.V. Nr 2797	2028-12-31	NIE DOT.
NA-401D-1521	HD 60149405 0001	2022-11-02	TÜV Rheinland LGA Products GmbH No. 0197	BSI Group The Netherlands B.V. Nr 2797	2028-12-31	NIE DOT.
NA-411D-1321	HD 60149405 0001	2022-11-02	TÜV Rheinland LGA Products GmbH No. 0197	BSI Group The Netherlands B.V. Nr 2797	2028-12-31	NIE DOT.
NA-411D-1521	HD 60149405 0001	2022-11-02	TÜV Rheinland LGA Products GmbH No. 0197	BSI Group The Netherlands B.V. Nr 2797	2028-12-31	NIE DOT.
NA-421C-1321	HD 60149405 0001	2022-11-02	TÜV Rheinland LGA Products GmbH No. 0197	BSI Group The Netherlands B.V. Nr 2797	2028-12-31	NIE DOT.
NA-431C-1321	HD 60149405 0001	2022-11-02	TÜV Rheinland LGA Products GmbH No. 0197	BSI Group The Netherlands B.V. Nr 2797	2028-12-31	NIE DOT.
NA-601D-1519	HD 60149405 0001	2022-11-02	TÜV Rheinland LGA Products GmbH No. 0197	BSI Group The Netherlands B.V. Nr 2797	2028-12-31	NIE DOT.
NA-U200H-8019	HD 60149405 0001	2022-11-02	TÜV Rheinland LGA Products GmbH No. 0197	BSI Group The Netherlands B.V. Nr 2797	2028-12-31	NIE DOT.
NA-U200H-8019S	HD 60149405 0001	2022-11-02	TÜV Rheinland LGA Products GmbH No. 0197	BSI Group The Netherlands B.V. Nr 2797	2028-12-31	NIE DOT.



NA-U200H-8022	HD 60149405 0001	2022-11-02	TÜV Rheinland LGA Products GmbH No. 0197	BSI Group The Netherlands B.V. No.2797	2028-12-31	NIE DOT.
NA-U200H-8022S	HD 60149405 0001	2022-11-02	TÜV Rheinland LGA Products GmbH No. 0197	BSI Group The Netherlands B.V. No.2797	2028-12-31	NIE DOT.
NA-U200H-8025	HD 60149405 0001	2022-11-02	TÜV Rheinland LGA Products GmbH No. 0197	BSI Group The Netherlands B.V. Nr 2797	2028-12-31	NIE DOT.
NA-U201H-8019	HD 60149405 0001	2022-11-02	TÜV Rheinland LGA Products GmbH No. 0197	BSI Group The Netherlands B.V. Nr 2797	2028-12-31	NIE DOT.
NA-U201H-8022	HD 60149405 0001	2022-11-02	TÜV Rheinland LGA Products GmbH No. 0197	BSI Group The Netherlands B.V. Nr 2797	2028-12-31	NIE DOT.
NA-U201H-8025	HD 60149405 0001	2022-11-02	TÜV Rheinland LGA Products GmbH No. 0197	BSI Group The Netherlands B.V. Nr 2797	2028-12-31	NIE DOT.
NA-U401SX-4021	HD 60149405 0001	2022-11-02	TÜV Rheinland LGA Products GmbH No. 0197	BSI Group The Netherlands B.V. Nr 2797	2028-12-31	NIE DOT.
NA-U401SX-4022	HD 60149405 0001	2022-11-02	TÜV Rheinland LGA Products GmbH No. 0197	BSI Group The Netherlands B.V. Nr 2797	2028-12-31	NIE DOT.
NA-U401SX-4025N	HD 60149405 0001	2022-11-02	TÜV Rheinland LGA Products GmbH No. 0197	BSI Group The Netherlands B.V. Nr 2797	2028-12-31	NIE DOT.
NM-221C-0427	HD 60149405 0001	2022-11-02	TÜV Rheinland LGA Products GmbH No. 0197	BSI Group The Netherlands B.V. Nr 2797	2028-12-31	NIE DOT.
NM-400L-0421	HD 60149405 0001	2022-11-02	TÜV Rheinland LGA Products GmbH No. 0197	BSI Group The Netherlands B.V. Nr 2797	2028-12-31	NIE DOT.
NM-400L-0423	HD 60149405 0001	2022-11-02	TÜV Rheinland LGA Products GmbH No. 0197	BSI Group The Netherlands B.V. Nr 2797	2028-12-31	NIE DOT.
NM-400L-0425	HD 60149405 0001	2022-11-02	TÜV Rheinland LGA Products GmbH No. 0197	BSI Group The Netherlands B.V. Nr 2797	2028-12-31	NIE DOT.
NM-400L-0523	HD 60149405 0001	2022-11-02	TÜV Rheinland LGA Products GmbH No. 0197	BSI Group The Netherlands B.V. Nr 2797	2028-12-31	NIE DOT.



NM-400L-0525	HD 60149405 0001	2022-11-02	TÜV Rheinland LGA Products GmbH No. 0197	BSI Group The Netherlands B.V. No.2797	2028-12-31	NIE DOT.
NM-400L-0621	HD 60149405 0001	2022-11-02	TÜV Rheinland LGA Products GmbH No. 0197	BSI Group The Netherlands B.V. No.2797	2028-12-31	NIE DOT.
NM-400L-0623	HD 60149405 0001	2022-11-02	TÜV Rheinland LGA Products GmbH No. 0197	BSI Group The Netherlands B.V. Nr 2797	2028-12-31	NIE DOT.
NM-400L-0625	HD 60149405 0001	2022-11-02	TÜV Rheinland LGA Products GmbH No. 0197	BSI Group The Netherlands B.V. Nr 2797	2028-12-31	NIE DOT.
NM-400U-0323	HD 60149405 0001	2022-11-02	TÜV Rheinland LGA Products GmbH No. 0197	BSI Group The Netherlands B.V. Nr 2797	2028-12-31	NIE DOT.
NM-400U-0423	HD 60149405 0001	2022-11-02	TÜV Rheinland LGA Products GmbH No. 0197	BSI Group The Netherlands B.V. Nr 2797	2028-12-31	NIE DOT.
NM-400U-0425	HD 60149405 0001	2022-11-02	TÜV Rheinland LGA Products GmbH No. 0197	BSI Group The Netherlands B.V. Nr 2797	2028-12-31	NIE DOT.
NM-400U-0523	HD 60149405 0001	2022-11-02	TÜV Rheinland LGA Products GmbH No. 0197	BSI Group The Netherlands B.V. Nr 2797	2028-12-31	NIE DOT.
NM-400U-0525	HD 60149405 0001	2022-11-02	TÜV Rheinland LGA Products GmbH No. 0197	BSI Group The Netherlands B.V. Nr 2797	2028-12-31	NIE DOT.
NM-400U-0623	HD 60149405 0001	2022-11-02	TÜV Rheinland LGA Products GmbH No. 0197	BSI Group The Netherlands B.V. Nr 2797	2028-12-31	NIE DOT.
NM-400U-0625	HD 60149405 0001	2022-11-02	TÜV Rheinland LGA Products GmbH No. 0197	BSI Group The Netherlands B.V. Nr 2797	2028-12-31	NIE DOT.
NM-400Y-0423	HD 60149405 0001	2022-11-02	TÜV Rheinland LGA Products GmbH No. 0197	BSI Group The Netherlands B.V. Nr 2797	2028-12-31	NIE DOT.
NM-401L-0423	HD 60149405 0001	2022-11-02	TÜV Rheinland LGA Products GmbH No. 0197	BSI Group The Netherlands B.V. Nr 2797	2028-12-31	NIE DOT.
NM-401L-0425	HD 60149405 0001	2022-11-02	TÜV Rheinland LGA Products GmbH No. 0197	BSI Group The Netherlands B.V. Nr 2797	2028-12-31	NIE DOT.



NM-401L-0523	HD 60149405 0001	2022-11-02	TÜV Rheinland LGA Products GmbH No. 0197	BSI Group The Netherlands B.V. No.2797	2028-12-31	NIE DOT.
NM-401L-0525	HD 60149405 0001	2022-11-02	TÜV Rheinland LGA Products GmbH No. 0197	BSI Group The Netherlands B.V. No.2797	2028-12-31	NIE DOT.
NM-401L-0623	HD 60149405 0001	2022-11-02	TÜV Rheinland LGA Products GmbH No. 0197	BSI Group The Netherlands B.V. Nr 2797	2028-12-31	NIE DOT.
NM-401L-0625	HD 60149405 0001	2022-11-02	TÜV Rheinland LGA Products GmbH No. 0197	BSI Group The Netherlands B.V. Nr 2797	2028-12-31	NIE DOT.
NM-600L-0421	HD 60149405 0001	2022-11-02	TÜV Rheinland LGA Products GmbH No. 0197	BSI Group The Netherlands B.V. Nr 2797	2028-12-31	NIE DOT.
NM-600L-0423	HD 60149405 0001	2022-11-02	TÜV Rheinland LGA Products GmbH No. 0197	BSI Group The Netherlands B.V. Nr 2797	2028-12-31	NIE DOT.
NM-600L-0425	HD 60149405 0001	2022-11-02	TÜV Rheinland LGA Products GmbH No. 0197	BSI Group The Netherlands B.V. Nr 2797	2028-12-31	NIE DOT.
NM-600L-0521	HD 60149405 0001	2022-11-02	TÜV Rheinland LGA Products GmbH No. 0197	BSI Group The Netherlands B.V. Nr 2797	2028-12-31	NIE DOT.
NM-600L-0523	HD 60149405 0001	2022-11-02	TÜV Rheinland LGA Products GmbH No. 0197	BSI Group The Netherlands B.V. Nr 2797	2028-12-31	NIE DOT.
NM-600L-0525	HD 60149405 0001	2022-11-02	TÜV Rheinland LGA Products GmbH No. 0197	BSI Group The Netherlands B.V. Nr 2797	2028-12-31	NIE DOT.
NM-600L-0621	HD 60149405 0001	2022-11-02	TÜV Rheinland LGA Products GmbH No. 0197	BSI Group The Netherlands B.V. Nr 2797	2028-12-31	NIE DOT.
NM-600L-0623	HD 60149405 0001	2022-11-02	TÜV Rheinland LGA Products GmbH No. 0197	BSI Group The Netherlands B.V. Nr 2797	2028-12-31	NIE DOT.
NM-600L-0625	HD 60149405 0001	2022-11-02	TÜV Rheinland LGA Products GmbH No. 0197	BSI Group The Netherlands B.V. Nr 2797	2028-12-31	NIE DOT.
NM-610L-0421	HD 60149405 0001	2022-11-02	TÜV Rheinland LGA Products GmbH No. 0197	BSI Group The Netherlands B.V. Nr 2797	2028-12-31	NIE DOT.



NM-610L-0423	HD 60149405 0001	2022-11-02	TÜV Rheinland LGA Products GmbH No. 0197	BSI Group The Netherlands B.V. No.2797	2028-12-31	NIE DOT.
NM-610L-0425	HD 60149405 0001	2022-11-02	TÜV Rheinland LGA Products GmbH No. 0197	BSI Group The Netherlands B.V. No.2797	2028-12-31	NIE DOT.
NM-610L-0426	HD 60149405 0001	2022-11-02	TÜV Rheinland LGA Products GmbH No. 0197	BSI Group The Netherlands B.V. Nr 2797	2028-12-31	NIE DOT.
NM-610L-0521	HD 60149405 0001	2022-11-02	TÜV Rheinland LGA Products GmbH No. 0197	BSI Group The Netherlands B.V. Nr 2797	2028-12-31	NIE DOT.
NM-610L-0523	HD 60149405 0001	2022-11-02	TÜV Rheinland LGA Products GmbH No. 0197	BSI Group The Netherlands B.V. Nr 2797	2028-12-31	NIE DOT.
NM-610L-0525	HD 60149405 0001	2022-11-02	TÜV Rheinland LGA Products GmbH No. 0197	BSI Group The Netherlands B.V. Nr 2797	2028-12-31	NIE DOT.
NM-610L-0621	HD 60149405 0001	2022-11-02	TÜV Rheinland LGA Products GmbH No. 0197	BSI Group The Netherlands B.V. Nr 2797	2028-12-31	NIE DOT.
NM-610L-0623	HD 60149405 0001	2022-11-02	TÜV Rheinland LGA Products GmbH No. 0197	BSI Group The Netherlands B.V. Nr 2797	2028-12-31	NIE DOT.
NM-610L-0625	HD 60149405 0001	2022-11-02	TÜV Rheinland LGA Products GmbH No. 0197	BSI Group The Netherlands B.V. Nr 2797	2028-12-31	NIE DOT.
NM-610U-0323	HD 60149405 0001	2022-11-02	TÜV Rheinland LGA Products GmbH No. 0197	BSI Group The Netherlands B.V. Nr 2797	2028-12-31	NIE DOT.
NM-610U-0325	HD 60149405 0001	2022-11-02	TÜV Rheinland LGA Products GmbH No. 0197	BSI Group The Netherlands B.V. Nr 2797	2028-12-31	NIE DOT.
NM-610U-0326	HD 60149405 0001	2022-11-02	TÜV Rheinland LGA Products GmbH No. 0197	BSI Group The Netherlands B.V. Nr 2797	2028-12-31	NIE DOT.
NM-610U-0423	HD 60149405 0001	2022-11-02	TÜV Rheinland LGA Products GmbH No. 0197	BSI Group The Netherlands B.V. Nr 2797	2028-12-31	NIE DOT.
NM-610U-0425	HD 60149405 0001	2022-11-02	TÜV Rheinland LGA Products GmbH No. 0197	BSI Group The Netherlands B.V. Nr 2797	2028-12-31	NIE DOT.



NM-610U-0426	HD 60149405 0001	2022-11-02	TÜV Rheinland LGA Products GmbH No. 0197	BSI Group The Netherlands B.V. No.2797	2028-12-31	NIE DOT.
NM-610U-0523	HD 60149405 0001	2022-11-02	TÜV Rheinland LGA Products GmbH No. 0197	BSI Group The Netherlands B.V. No.2797	2028-12-31	NIE DOT.
NM-610U-0525	HD 60149405 0001	2022-11-02	TÜV Rheinland LGA Products GmbH No. 0197	BSI Group The Netherlands B.V. Nr 2797	2028-12-31	NIE DOT.
NM-610U-0623	HD 60149405 0001	2022-11-02	TÜV Rheinland LGA Products GmbH No. 0197	BSI Group The Netherlands B.V. Nr 2797	2028-12-31	NIE DOT.
NM-610U-0625	HD 60149405 0001	2022-11-02	TÜV Rheinland LGA Products GmbH No. 0197	BSI Group The Netherlands B.V. Nr 2797	2028-12-31	NIE DOT.
NM-610U-1825	HD 60149405 0001	2022-11-02	TÜV Rheinland LGA Products GmbH No. 0197	BSI Group The Netherlands B.V. Nr 2797	2028-12-31	NIE DOT.
NM-610U-1826	HD 60149405 0001	2022-11-02	TÜV Rheinland LGA Products GmbH No. 0197	BSI Group The Netherlands B.V. Nr 2797	2028-12-31	NIE DOT.
OBCU	HD 60149405 0001	2022-11-02	TÜV Rheinland LGA Products GmbH No. 0197	TÜV Rheinland LGA Products GmbH No. 0197	2028-12-31	NIE DOT.
PBD-421-1004	HD 60149405 0001	2022-11-02	TÜV Rheinland LGA Products GmbH No. 0197	BSI Group The Netherlands B.V. Nr 2797	2028-12-31	NIE DOT.
PBD-421-1005	HD 60149405 0001	2022-11-02	TÜV Rheinland LGA Products GmbH No. 0197	BSI Group The Netherlands B.V. Nr 2797	2028-12-31	NIE DOT.
PBD-421-1006	HD 60149405 0001	2022-11-02	TÜV Rheinland LGA Products GmbH No. 0197	BSI Group The Netherlands B.V. Nr 2797	2028-12-31	NIE DOT.
PBD-421-1007	HD 60149405 0001	2022-11-02	TÜV Rheinland LGA Products GmbH No. 0197	BSI Group The Netherlands B.V. Nr 2797	2028-12-31	NIE DOT.
PBD-421-1008	HD 60149405 0001	2022-11-02	TÜV Rheinland LGA Products GmbH No. 0197	BSI Group The Netherlands B.V. Nr 2797	2028-12-31	NIE DOT.
PBD-421-1009	HD 60149405 0001	2022-11-02	TÜV Rheinland LGA Products GmbH No. 0197	BSI Group The Netherlands B.V. Nr 2797	2028-12-31	NIE DOT.



PBD-421-1010	HD 60149405 0001	2022-11-02	TÜV Rheinland LGA Products GmbH No. 0197	BSI Group The Netherlands B.V. No.2797	2028-12-31	NIE DOT.
PBD-421-1011	HD 60149405 0001	2022-11-02	TÜV Rheinland LGA Products GmbH No. 0197	BSI Group The Netherlands B.V. No.2797	2028-12-31	NIE DOT.
PBD-421-1012	HD 60149405 0001	2022-11-02	TÜV Rheinland LGA Products GmbH No. 0197	BSI Group The Netherlands B.V. Nr 2797	2028-12-31	NIE DOT.
PBD-421-1013	HD 60149405 0001	2022-11-02	TÜV Rheinland LGA Products GmbH No. 0197	BSI Group The Netherlands B.V. Nr 2797	2028-12-31	NIE DOT.
PBD-421-1014	HD 60149405 0001	2022-11-02	TÜV Rheinland LGA Products GmbH No. 0197	BSI Group The Netherlands B.V. Nr 2797	2028-12-31	NIE DOT.
PBD-421-1015	HD 60149405 0001	2022-11-02	TÜV Rheinland LGA Products GmbH No. 0197	BSI Group The Netherlands B.V. Nr 2797	2028-12-31	NIE DOT.
PBD-V621R-1005	HD 60149405 0001	2022-11-02	TÜV Rheinland LGA Products GmbH No. 0197	BSI Group The Netherlands B.V. Nr 2797	2028-12-31	NIE DOT.
PBD-V621R-1007	HD 60149405 0001	2022-11-02	TÜV Rheinland LGA Products GmbH No. 0197	BSI Group The Netherlands B.V. Nr 2797	2028-12-31	NIE DOT.
PBD-V621R-1009	HD 60149405 0001	2022-11-02	TÜV Rheinland LGA Products GmbH No. 0197	BSI Group The Netherlands B.V. Nr 2797	2028-12-31	NIE DOT.
PBD-V621R-1012	HD 60149405 0001	2022-11-02	TÜV Rheinland LGA Products GmbH No. 0197	BSI Group The Netherlands B.V. Nr 2797	2028-12-31	NIE DOT.
PBD-V621R-1015	HD 60149405 0001	2022-11-02	TÜV Rheinland LGA Products GmbH No. 0197	BSI Group The Netherlands B.V. Nr 2797	2028-12-31	NIE DOT.
PCF-H190DI	HD 60149405 0001	2022-11-02	TÜV Rheinland LGA Products GmbH No. 0197	TÜV Rheinland LGA Products GmbH No. 0197	2028-12-31	NIE DOT.
PCF-H190DL	HD 60149405 0001	2022-11-02	TÜV Rheinland LGA Products GmbH No. 0197	TÜV Rheinland LGA Products GmbH No. 0197	2028-12-31	NIE DOT.
PCF-H190TI	HD 60149405 0001	2022-11-02	TÜV Rheinland LGA Products GmbH No. 0197	TÜV Rheinland LGA Products GmbH No. 0197	2028-12-31	NIE DOT.



PCF-H190TL	HD 60149405 0001	2022-11-02	TÜV Rheinland LGA Products GmbH No. 0197	TÜV Rheinland LGA Products GmbH No. 0197	2028-12-31	NIE DOT.
PCF-H290DL	HD 60149405 0001	2022-11-02	TÜV Rheinland LGA Products GmbH No. 0197	TÜV Rheinland LGA Products GmbH No. 0197	2028-12-31	NIE DOT.
PCF-H290TI	HD 60149405 0001	2022-11-02	TÜV Rheinland LGA Products GmbH No. 0197	TÜV Rheinland LGA Products GmbH No. 0197	2028-12-31	NIE DOT.
PCF-H290TL	HD 60149405 0001	2022-11-02	TÜV Rheinland LGA Products GmbH No. 0197	TÜV Rheinland LGA Products GmbH No. 0197	2028-12-31	NIE DOT.
PCF-H290ZI	HD 60149405 0001	2022-11-02	TÜV Rheinland LGA Products GmbH No. 0197	TÜV Rheinland LGA Products GmbH No. 0197	2028-12-31	NIE DOT.
PCF-H290ZL	HD 60149405 0001	2022-11-02	TÜV Rheinland LGA Products GmbH No. 0197	TÜV Rheinland LGA Products GmbH No. 0197	2028-12-31	NIE DOT.
PCF-HQ190I	HD 60149405 0001	2022-11-02	TÜV Rheinland LGA Products GmbH No. 0197	TÜV Rheinland LGA Products GmbH No. 0197	2028-12-31	NIE DOT.
PCF-HQ190L	HD 60149405 0001	2022-11-02	TÜV Rheinland LGA Products GmbH No. 0197	TÜV Rheinland LGA Products GmbH No. 0197	2028-12-31	NIE DOT.
PCF-PH190I	HD 60149405 0001	2022-11-02	TÜV Rheinland LGA Products GmbH No. 0197	TÜV Rheinland LGA Products GmbH No. 0197	2028-12-31	NIE DOT.
PCF-PH190L	HD 60149405 0001	2022-11-02	TÜV Rheinland LGA Products GmbH No. 0197	TÜV Rheinland LGA Products GmbH No. 0197	2028-12-31	NIE DOT.
PR-233Q	DD 60144068 0001	2022-11-02	TÜV Rheinland LGA Products GmbH No. 0197	BSI Group The Netherlands B.V. Nr 2797	2028-12-31	NIE DOT.
PR-V214Q	DD 60144068 0001	2022-11-02	TÜV Rheinland LGA Products GmbH No. 0197	BSI Group The Netherlands B.V. Nr 2797	2028-12-31	NIE DOT.
PR-V216Q	DD 60144068 0001	2022-11-02	TÜV Rheinland LGA Products GmbH No. 0197	BSI Group The Netherlands B.V. Nr 2797	2028-12-31	NIE DOT.
PR-V220Q	DD 60144068 0001	2022-11-02	TÜV Rheinland LGA Products GmbH No. 0197	BSI Group The Netherlands B.V. Nr 2797	2028-12-31	NIE DOT.



PR-V223Q	DD 60144068 0001	2022-11-02	TÜV Rheinland LGA Products GmbH No. 0197	BSI Group The Netherlands B.V. No.2797	2028-12-31	NIE DOT.
PR-V414Q	DD 60144068 0001	2022-11-02	TÜV Rheinland LGA Products GmbH No. 0197	BSI Group The Netherlands B.V. No.2797	2028-12-31	NIE DOT.
PR-V416Q	DD 60144068 0001	2022-11-02	TÜV Rheinland LGA Products GmbH No. 0197	BSI Group The Netherlands B.V. Nr 2797	2028-12-31	NIE DOT.
PR-V418Q	DD 60144068 0001	2022-11-02	TÜV Rheinland LGA Products GmbH No. 0197	BSI Group The Netherlands B.V. Nr 2797	2028-12-31	NIE DOT.
PR-V420Q	DD 60144068 0001	2022-11-02	TÜV Rheinland LGA Products GmbH No. 0197	BSI Group The Netherlands B.V. Nr 2797	2028-12-31	NIE DOT.
PR-V427Q	DD 60144068 0001	2022-11-02	TÜV Rheinland LGA Products GmbH No. 0197	BSI Group The Netherlands B.V. Nr 2797	2028-12-31	NIE DOT.
PR-V434Q	DD 60144068 0001	2022-11-02	TÜV Rheinland LGA Products GmbH No. 0197	BSI Group The Netherlands B.V. Nr 2797	2028-12-31	NIE DOT.
PR-V434Y	DD 60144068 0001	2022-11-02	TÜV Rheinland LGA Products GmbH No. 0197	BSI Group The Netherlands B.V. Nr 2797	2028-12-31	NIE DOT.
PR-V435Q	DD 60144068 0001	2022-11-02	TÜV Rheinland LGA Products GmbH No. 0197	BSI Group The Netherlands B.V. Nr 2797	2028-12-31	NIE DOT.
PR-V614M	DD 60144068 0001	2022-11-02	TÜV Rheinland LGA Products GmbH No. 0197	BSI Group The Netherlands B.V. Nr 2797	2028-12-31	NIE DOT.
PSCU	HD 60149405 0001	2022-11-02	TÜV Rheinland LGA Products GmbH No. 0197	TÜV Rheinland LGA Products GmbH No. 0197	2028-12-31	NIE DOT.
PSF-1	HD 60149405 0001	2022-11-02	TÜV Rheinland LGA Products GmbH No. 0197	TÜV Rheinland LGA Products GmbH No. 0197	2028-12-31	NIE DOT.
PW-205V	DD 60144068 0001	2022-11-02	TÜV Rheinland LGA Products GmbH No. 0197	BSI Group The Netherlands B.V. Nr 2797	2028-12-31	NIE DOT.
SB-0520FC	HD 60149405 0001	2022-11-02	TÜV Rheinland LGA Products GmbH No. 0197	BSI Group The Netherlands B.V. Nr 2797	2028-12-31	NIE DOT.



SB-0535FC	HD 60149405 0001	2022-11-02	TÜV Rheinland LGA Products GmbH No. 0197	BSI Group The Netherlands B.V. No.2797	2028-12-31	NIE DOT.
SB-0545FC	HD 60149405 0001	2022-11-02	TÜV Rheinland LGA Products GmbH No. 0197	BSI Group The Netherlands B.V. No.2797	2028-12-31	NIE DOT.
SD-210U-10	HD 60149405 0001	2022-11-02	TÜV Rheinland LGA Products GmbH No. 0197	BSI Group The Netherlands B.V. Nr 2797	2028-12-31	NIE DOT.
SD-210U-15	HD 60149405 0001	2022-11-02	TÜV Rheinland LGA Products GmbH No. 0197	BSI Group The Netherlands B.V. Nr 2797	2028-12-31	NIE DOT.
SD-210U-25	HD 60149405 0001	2022-11-02	TÜV Rheinland LGA Products GmbH No. 0197	BSI Group The Netherlands B.V. Nr 2797	2028-12-31	NIE DOT.
SD-221L-25	HD 60149405 0001	2022-11-02	TÜV Rheinland LGA Products GmbH No. 0197	BSI Group The Netherlands B.V. Nr 2797	2028-12-31	NIE DOT.
SD-221U-25	HD 60149405 0001	2022-11-02	TÜV Rheinland LGA Products GmbH No. 0197	BSI Group The Netherlands B.V. Nr 2797	2028-12-31	NIE DOT.
SD-230U-20	HD 60149405 0001	2022-11-02	TÜV Rheinland LGA Products GmbH No. 0197	BSI Group The Netherlands B.V. Nr 2797	2028-12-31	NIE DOT.
SD-240U-10	HD 60149405 0001	2022-11-02	TÜV Rheinland LGA Products GmbH No. 0197	BSI Group The Netherlands B.V. Nr 2797	2028-12-31	NIE DOT.
SD-240U-15	HD 60149405 0001	2022-11-02	TÜV Rheinland LGA Products GmbH No. 0197	BSI Group The Netherlands B.V. Nr 2797	2028-12-31	NIE DOT.
SD-240U-25	HD 60149405 0001	2022-11-02	TÜV Rheinland LGA Products GmbH No. 0197	BSI Group The Netherlands B.V. Nr 2797	2028-12-31	NIE DOT.
SD-400U-10	HD 60149405 0001	2022-11-02	TÜV Rheinland LGA Products GmbH No. 0197	BSI Group The Netherlands B.V. Nr 2797	2028-12-31	NIE DOT.
SD-400U-15	HD 60149405 0001	2022-11-02	TÜV Rheinland LGA Products GmbH No. 0197	BSI Group The Netherlands B.V. Nr 2797	2028-12-31	NIE DOT.
SIF-H190	HD 60149405 0001	2022-11-02	TÜV Rheinland LGA Products GmbH No. 0197	TÜV Rheinland LGA Products GmbH No. 0197	2028-12-31	NIE DOT.



SIF-H290S	HD 60149405 0001	2022-11-02	TÜV Rheinland LGA Products GmbH No. 0197	TÜV Rheinland LGA Products GmbH No. 0197	2028-12-31	NIE DOT.
ST-CB1	HD 60149405 0001	2022-11-02	TÜV Rheinland LGA Products GmbH No. 0197	TÜV Rheinland LGA Products GmbH No. 0197	2028-12-31	NIE DOT.
ST-SB1	HD 60149405 0001	2022-11-02	TÜV Rheinland LGA Products GmbH No. 0197	TÜV Rheinland LGA Products GmbH No. 0197	2028-12-31	NIE DOT.
ST-SB1S	HD 60149405 0001	2022-11-02	TÜV Rheinland LGA Products GmbH No. 0197	TÜV Rheinland LGA Products GmbH No. 0197	2028-12-31	NIE DOT.
TB-0009OF	HD 60149405 0001	2022-11-02	TÜV Rheinland LGA Products GmbH No. 0197	BSI Group The Netherlands B.V. Nr 2797	2028-12-31	NIE DOT.
TB-0009OFX	HD 60149405 0001	2022-11-02	TÜV Rheinland LGA Products GmbH No. 0197	BSI Group The Netherlands B.V. Nr 2797	2028-12-31	NIE DOT.
TB-0510IC	HD 60149405 0001	2022-11-02	TÜV Rheinland LGA Products GmbH No. 0197	BSI Group The Netherlands B.V. Nr 2797	2028-12-31	NIE DOT.
TB-0520FCS	HD 60149405 0001	2022-11-02	TÜV Rheinland LGA Products GmbH No. 0197	BSI Group The Netherlands B.V. Nr 2797	2028-12-31	NIE DOT.
TB-0520IC	HD 60149405 0001	2022-11-02	TÜV Rheinland LGA Products GmbH No. 0197	BSI Group The Netherlands B.V. Nr 2797	2028-12-31	NIE DOT.
TB-0535FCS	HD 60149405 0001	2022-11-02	TÜV Rheinland LGA Products GmbH No. 0197	BSI Group The Netherlands B.V. Nr 2797	2028-12-31	NIE DOT.
TB-0535PC	HD 60149405 0001	2022-11-02	TÜV Rheinland LGA Products GmbH No. 0197	BSI Group The Netherlands B.V. Nr 2797	2028-12-31	NIE DOT.
TB-0545FCS	HD 60149405 0001	2022-11-02	TÜV Rheinland LGA Products GmbH No. 0197	BSI Group The Netherlands B.V. Nr 2797	2028-12-31	NIE DOT.
TB-0920OE	HD 60149405 0001	2022-11-02	TÜV Rheinland LGA Products GmbH No. 0197	BSI Group The Netherlands B.V. Nr 2797	2028-12-31	NIE DOT.
TD-SB400	HD 60149405 0001	2022-11-02	TÜV Rheinland LGA Products GmbH No. 0197	BSI Group The Netherlands B.V. Nr 2797	2028-12-31	NIE DOT.



TD-TB400	HD 60149405 0001	2022-11-02	TÜV Rheinland LGA Products GmbH No. 0197	BSI Group The Netherlands B.V. No.2797	2028-12-31	NIE DOT.
TGF-UC180J	HD 60149405 0001	2022-11-02	TÜV Rheinland LGA Products GmbH No. 0197	TÜV Rheinland LGA Products GmbH No. 0197	2028-12-31	NIE DOT.
TJF-Q170V	HD 60149405 0001	2022-11-02	TÜV Rheinland LGA Products GmbH No. 0197	TÜV Rheinland LGA Products GmbH No. 0197	2028-12-31	NIE DOT.
TJF-Q190V	HD 60149405 0001	2022-11-02	TÜV Rheinland LGA Products GmbH No. 0197	TÜV Rheinland LGA Products GmbH No. 0197	2028-12-31	NIE DOT.
TJF-Q290V	HD 60149405 0001	2022-11-02	TÜV Rheinland LGA Products GmbH No. 0197	TÜV Rheinland LGA Products GmbH No. 0197	2028-12-31	NIE DOT.
UCES-4	HD 60149405 0001	2022-11-02	TÜV Rheinland LGA Products GmbH No. 0197	TÜV Rheinland LGA Products GmbH No. 0197	2028-12-31	NIE DOT.
UCR	HD 60149405 0001	2022-11-02	TÜV Rheinland LGA Products GmbH No. 0197	TÜV Rheinland LGA Products GmbH No. 0197	2028-12-31	NIE DOT.
UHI-4	HD 60149405 0001	2022-11-02	TÜV Rheinland LGA Products GmbH No. 0197	TÜV Rheinland LGA Products GmbH No. 0197	2028-12-31	NIE DOT.
UM-3R-3	HD 60149405 0001	2022-11-02	TÜV Rheinland LGA Products GmbH No. 0197	TÜV Rheinland LGA Products GmbH No. 0197	2028-12-31	NIE DOT.
UM-S20-17S	HD 60149405 0001	2022-11-02	TÜV Rheinland LGA Products GmbH No. 0197	TÜV Rheinland LGA Products GmbH No. 0197	2028-12-31	NIE DOT.
UM-S20-20R-3	HD 60149405 0001	2022-11-02	TÜV Rheinland LGA Products GmbH No. 0197	TÜV Rheinland LGA Products GmbH No. 0197	2028-12-31	NIE DOT.
UPD-3	HD 60149405 0001	2022-11-02	TÜV Rheinland LGA Products GmbH No. 0197	TÜV Rheinland LGA Products GmbH No. 0197	2028-12-31	NIE DOT.
URF-P7	HD 60149405 0001	2022-11-02	TÜV Rheinland LGA Products GmbH No. 0197	TÜV Rheinland LGA Products GmbH No. 0197	2028-12-31	NIE DOT.
URF-P7R	HD 60149405 0001	2022-11-02	TÜV Rheinland LGA Products GmbH No. 0197	TÜV Rheinland LGA Products GmbH No. 0197	2028-12-31	NIE DOT.



URF-V3	HD 60149405 0001	2022-11-02	TÜV Rheinland LGA Products GmbH No. 0197	TÜV Rheinland LGA Products GmbH No. 0197	2028-12-31	NIE DOT.
URF-V3R	HD 60149405 0001	2022-11-02	TÜV Rheinland LGA Products GmbH No. 0197	TÜV Rheinland LGA Products GmbH No. 0197	2028-12-31	NIE DOT.
USG-410	HD 60149405 0001	2022-11-02	TÜV Rheinland LGA Products GmbH No. 0197	TÜV Rheinland LGA Products GmbH No. 0197	2028-12-31	NIE DOT.



Manufacturer's Declaration

in relation to Regulation (EU) 2023/607 amending Regulations (EU) 2017/745 and (EU) 2017/746 as regards the transitional provisions for certain medical devices and in vitro diagnostic medical devices, in particular with respect to

- the validity of certificates issued under Council Directive 90/385/EEC on Active Implantable Medical Devices (AIMDD) or Council Directive 93/42/EEC on Medical Devices (MDD) (Directive Certificates) *and/or*¹
- the compliance of the devices and us as their manufacturer with the conditions for the continued placing on the market and putting into service

Manufacturer name	OLYMPUS MEDICAL SYSTEMS CORP.
Manufacturer address and contact details	2951 Ishikawa-cho, Hachioji-shi, Tokyo 192-8507, Japan Phone: (81) 42-642-21111
Single Registration Number (SRN) (if available)	JP-MF-000008016

Authorised Representative name (if applicable)	Olympus Europa SE & Co. KG
Authorised Representative address and contact details	Wendenstrasse 20, 20097 Hamburg, Germany
Single Registration Number (SRN) (if available)	DE-AR-000006774

Notified body name (if applicable)	TÜV Rheinland LGA Products GmbH
Notified body number (if applicable)	0197
Directive Certificate number(s) to which this confirmation is made (if applicable)	HD 60149405 0001, DD 60144068 0001
Original expiry date as indicated on the Directive Certificate prior to the extension of the validity (if applicable)	2 November 2022
End date of extended validity/transition period	31 December 2028

¹ The first condition is not applicable in case of devices for which the conformity assessment procedure pursuant to MDD did not require the involvement of a notified body, for which the declaration of conformity was drawn up prior to 26 May 2021 and for which the conformity assessment procedure pursuant to this Regulation requires the involvement of a notified body.



We, as the manufacturer declare under our sole responsibility:

- for the above listed **Directive Certificate** (or see attached schedule, if multiple certificates) the conditions for the legal extension of validity as required in Article 120.2 of the MDR are met *and/or*²
- the listed **device(s)** in the attached schedule and we as their manufacturer are in compliance with the conditions listed in Article 120.3c of the MDR for continued placing on the market and putting into service,

namely by fulfilling the following conditions:

➤ **Directive Certificate(s)** as listed above or in the attached schedule

- Directive Certificate(s) covering the listed device(s) was/were issued after 25 May 2017, was/were valid on 26 May 2021 and have not been withdrawn afterwards.

Choose applicable statements:

- Expired *before* 20 March 2023: n/a
- Expired/expires *after* 20 March 2023:

Choose one applicable statement:

- Formal application(s) to the notified body in accordance with Section 4.3, first subparagraph of Annex VII MDR for conformity assessment has/have been made or will be made/submitted by us to a notified body no later than 26 May 2024 for the device(s) listed in the attached schedule or its/their substitute(s) and signed written agreement(s) is/will be in place in accordance with Section 4.3, second subparagraph of Annex VII MDR before 26 September 2024.
- We do not intent to lodge an application for conformity assessment by 26 May 2024, therefore the transition period will end on 26 May 2024.

➤ **Upclassified devices**

In case of devices for which the conformity assessment procedure pursuant to MDD did not require the involvement of a notified body, for which the declaration of conformity was drawn up prior to 26 May 2021 and for which the conformity assessment procedure pursuant to this Regulation requires the involvement of a notified body:

Choose one applicable statement:

- Formal application(s) to the notified body in accordance with Section 4.3, first subparagraph of Annex VII MDR for conformity assessment has/have been made or will be made/submitted by us to a notified body no later than 26 May 2024 for the device(s) listed in the attached schedule or its/their substitutes and signed written agreement(s) is/will be in place in accordance with Section 4.3, second subparagraph of Annex VII MDR before 26 September 2024.

² The first condition is not applicable in case of devices for which the conformity assessment procedure pursuant to MDD did not require the involvement of a notified body, for which the declaration of conformity was drawn up prior to 26 May 2021 and for which the conformity assessment procedure pursuant to this Regulation requires the involvement of a notified body



We do not intent to lodge an application for conformity assessment by 26 May 2024, therefore the transition period will end on 26 May 2024.

➤ **Quality Management System (QMS)**

Choose one applicable statement:

- A QMS in accordance with Article 10(9) MDR will be put in place by no later than 26 May 2024.
- A QMS in accordance with Article 10(9) MDR is in place.
- A notified body has issued the attached certificate for the MDR-compliant QMS.

➤ **Device(s) as listed in the attached schedule**

- The device(s) continue to comply with the AIMDD or MDD.
- There are no significant changes in the design and intended purpose.
- The device(s) do not present an unacceptable risk to health or safety of patients, users or other persons, or to other aspects of the protection of public health.

Signed for and on behalf of the manufacturer:

OLYMPUS MEDICAL SYSTEMS CORP.

2951 Ishikawa-cho, Hachioji-shi, Tokyo 192-8507, Japan

DocuSigned by:
Masaharu Hirose

 署名者名: Masaharu Hirose
署名理由: この文書を承認する
署名時刻: 08-4-2024 | 01:19:15 EDT
A80C2ED4CF7A4EA993A0E7A71ACA508A

Signature, Print Name, Title

Contact Details (at least email)

Masaharu Hirose, Vice President of Customer Quality & Management Representative
masaharu.hirose@olympus.com



Schedule of Devices

The above Manufacturer's Declaration is valid for the following devices:

Identification of the device(s) ³ (e.g., device name, family/group name device model or catalogue number)	Directive Certificate number(s) to which this confirmation is made (if applicable)	Original expiry date as indicated on the Directive Certificate (s) prior to the extension of the validity (if applicable) yyyy-mm-dd	Notified Body name and number that issued the Directive Certificate (if applicable)	Notified Body name and number where the MDR application was lodged/contract signed (if applicable)	End date of extended validity / transition period yyyy-mm-dd	Substitute Device(s) (if applicable)
B5-2C	HD 60149405 0001	2022-11-02	TÜV Rheinland LGA Products GmbH No. 0197	BSI Group The Netherlands B.V. No.2797	2028-12-31	N/A
B7-2C	HD 60149405 0001	2022-11-02	TÜV Rheinland LGA Products GmbH No. 0197	BSI Group The Netherlands B.V. No.2797	2028-12-31	N/A
BC-17W	HD 60149405 0001	2022-11-02	TÜV Rheinland LGA Products GmbH No. 0197	BSI Group The Netherlands B.V. No.2797	2028-12-31	N/A
BC-201C-1006	HD 60149405 0001	2022-11-02	TÜV Rheinland LGA Products GmbH No. 0197	BSI Group The Netherlands B.V. No.2797	2028-12-31	N/A
BC-202D-1210	HD 60149405 0001	2022-11-02	TÜV Rheinland LGA Products GmbH No. 0197	BSI Group The Netherlands B.V. No.2797	2028-12-31	N/A
BC-202D-2010	HD 60149405 0001	2022-11-02	TÜV Rheinland LGA Products GmbH No. 0197	BSI Group The Netherlands B.V. No.2797	2028-12-31	N/A
BC-202D-3010	HD 60149405 0001	2022-11-02	TÜV Rheinland LGA Products GmbH No. 0197	BSI Group The Netherlands B.V. No.2797	2028-12-31	N/A
BC-202D-5010	HD 60149405 0001	2022-11-02	TÜV Rheinland LGA Products GmbH No. 0197	BSI Group The Netherlands B.V. No.2797	2028-12-31	N/A

³ for devices with AIMDD/MDD certificate(s) the identification should be as in the certificate, and only if the certificate has a generic scope it should be as defined above)



BC-203D-2006	HD 60149405 0001	2022-11-02	TÜV Rheinland LGA Products GmbH No. 0197	BSI Group The Netherlands B.V. No.2797	2028-12-31	N/A
BC-205D-2010	HD 60149405 0001	2022-11-02	TÜV Rheinland LGA Products GmbH No. 0197	BSI Group The Netherlands B.V. No.2797	2028-12-31	N/A
BC-V600P-3010	HD 60149405 0001	2022-11-02	TÜV Rheinland LGA Products GmbH No. 0197	BSI Group The Netherlands B.V. No.2797	2028-12-31	N/A
BD-210N-0420	DD 60144068 0001	2022-11-02	TÜV Rheinland LGA Products GmbH No. 0197	BSI Group The Netherlands B.V. No.2797	2028-12-31	N/A
BD-210N-0440	DD 60144068 0001	2022-11-02	TÜV Rheinland LGA Products GmbH No. 0197	BSI Group The Netherlands B.V. No.2797	2028-12-31	N/A
BD-210N-0620	DD 60144068 0001	2022-11-02	TÜV Rheinland LGA Products GmbH No. 0197	BSI Group The Netherlands B.V. No.2797	2028-12-31	N/A
BD-210N-0640	DD 60144068 0001	2022-11-02	TÜV Rheinland LGA Products GmbH No. 0197	BSI Group The Netherlands B.V. No.2797	2028-12-31	N/A
BD-210N-0830	DD 60144068 0001	2022-11-02	TÜV Rheinland LGA Products GmbH No. 0197	BSI Group The Netherlands B.V. No.2797	2028-12-31	N/A
BD-VC431Q-1240-20	HD 60149405 0001	2022-11-02	TÜV Rheinland LGA Products GmbH No. 0197	BSI Group The Netherlands B.V. No.2797	2028-12-31	N/A
BD-VC431Q-1240-25	HD 60149405 0001	2022-11-02	TÜV Rheinland LGA Products GmbH No. 0197	BSI Group The Netherlands B.V. No.2797	2028-12-31	N/A
BD-VC431Q-1240-30	HD 60149405 0001	2022-11-02	TÜV Rheinland LGA Products GmbH No. 0197	BSI Group The Netherlands B.V. No.2797	2028-12-31	N/A
BD-VC431Q-1840-20	HD 60149405 0001	2022-11-02	TÜV Rheinland LGA Products GmbH No. 0197	BSI Group The Netherlands B.V. No.2797	2028-12-31	N/A
BD-VC431Q-1840-25	HD 60149405 0001	2022-11-02	TÜV Rheinland LGA Products GmbH No. 0197	BSI Group The Netherlands B.V. No.2797	2028-12-31	N/A
BD-VC431Q-1840-30	HD 60149405 0001	2022-11-02	TÜV Rheinland LGA Products GmbH No. 0197	BSI Group The Netherlands B.V. No.2797	2028-12-31	N/A



BF-1TH1100	HD 60149405 0001	2022-11-02	TÜV Rheinland LGA Products GmbH No. 0197	TÜV Rheinland LGA Products GmbH No. 0197	2028-12-31	N/A
BF-1TH1200	HD 60149405 0001	2022-11-02	TÜV Rheinland LGA Products GmbH No. 0197	TÜV Rheinland LGA Products GmbH No. 0197	2028-12-31	N/A
BF-1TH190	HD 60149405 0001	2022-11-02	TÜV Rheinland LGA Products GmbH No. 0197	TÜV Rheinland LGA Products GmbH No. 0197	2028-12-31	N/A
BF-1TQ170	HD 60149405 0001	2022-11-02	TÜV Rheinland LGA Products GmbH No. 0197	TÜV Rheinland LGA Products GmbH No. 0197	2028-12-31	N/A
BF-H1100	HD 60149405 0001	2022-11-02	TÜV Rheinland LGA Products GmbH No. 0197	TÜV Rheinland LGA Products GmbH No. 0197	2028-12-31	N/A
BF-H1200	HD 60149405 0001	2022-11-02	TÜV Rheinland LGA Products GmbH No. 0197	TÜV Rheinland LGA Products GmbH No. 0197	2028-12-31	N/A
BF-H190	HD 60149405 0001	2022-11-02	TÜV Rheinland LGA Products GmbH No. 0197	TÜV Rheinland LGA Products GmbH No. 0197	2028-12-31	N/A
BF-MP190F	HD 60149405 0001	2022-11-02	TÜV Rheinland LGA Products GmbH No. 0197	TÜV Rheinland LGA Products GmbH No. 0197	2028-12-31	N/A
BF-MP290F	HD 60149405 0001	2022-11-02	TÜV Rheinland LGA Products GmbH No. 0197	TÜV Rheinland LGA Products GmbH No. 0197	2028-12-31	N/A
BF-P190	HD 60149405 0001	2022-11-02	TÜV Rheinland LGA Products GmbH No. 0197	TÜV Rheinland LGA Products GmbH No. 0197	2028-12-31	N/A
BF-P290	HD 60149405 0001	2022-11-02	TÜV Rheinland LGA Products GmbH No. 0197	TÜV Rheinland LGA Products GmbH No. 0197	2028-12-31	N/A
BF-Q170	HD 60149405 0001	2022-11-02	TÜV Rheinland LGA Products GmbH No. 0197	TÜV Rheinland LGA Products GmbH No. 0197	2028-12-31	N/A
BF-Q190	HD 60149405 0001	2022-11-02	TÜV Rheinland LGA Products GmbH No. 0197	TÜV Rheinland LGA Products GmbH No. 0197	2028-12-31	N/A
BF-UC190F	HD 60149405 0001	2022-11-02	TÜV Rheinland LGA Products GmbH No. 0197	TÜV Rheinland LGA Products GmbH No. 0197	2028-12-31	N/A



BF-UC290F	HD 60149405 0001	2022-11-02	TÜV Rheinland LGA Products GmbH No. 0197	TÜV Rheinland LGA Products GmbH No. 0197	2028-12-31	N/A
BF-XP190	HD 60149405 0001	2022-11-02	TÜV Rheinland LGA Products GmbH No. 0197	TÜV Rheinland LGA Products GmbH No. 0197	2028-12-31	N/A
BF-XP290	HD 60149405 0001	2022-11-02	TÜV Rheinland LGA Products GmbH No. 0197	TÜV Rheinland LGA Products GmbH No. 0197	2028-12-31	N/A
BF-XT190	HD 60149405 0001	2022-11-02	TÜV Rheinland LGA Products GmbH No. 0197	TÜV Rheinland LGA Products GmbH No. 0197	2028-12-31	N/A
BML-610A	DD 60144068 0001	2024-05-26	TÜV Rheinland LGA Products GmbH No. 0197	BSI Group The Netherlands B.V. No.2797	2028-12-31	N/A
BML-V232QR-26	DD 60144068 0001	2022-11-02	TÜV Rheinland LGA Products GmbH No. 0197	BSI Group The Netherlands B.V. No.2797	2028-12-31	N/A
BML-V232QR-30	DD 60144068 0001	2022-11-02	TÜV Rheinland LGA Products GmbH No. 0197	BSI Group The Netherlands B.V. No.2797	2028-12-31	N/A
BML-V242QR-30	DD 60144068 0001	2022-11-02	TÜV Rheinland LGA Products GmbH No. 0197	BSI Group The Netherlands B.V. No.2797	2028-12-31	N/A
BML-V442QR-30	DD 60144068 0001	2022-11-02	TÜV Rheinland LGA Products GmbH No. 0197	BSI Group The Netherlands B.V. No.2797	2028-12-31	N/A
B-V232P-A	DD 60144068 0001	2022-11-02	TÜV Rheinland LGA Products GmbH No. 0197	BSI Group The Netherlands B.V. No.2797	2028-12-31	N/A
B-V232P-B	DD 60144068 0001	2022-11-02	TÜV Rheinland LGA Products GmbH No. 0197	BSI Group The Netherlands B.V. No.2797	2028-12-31	N/A
B-V233V-A	DD 60144068 0001	2022-11-02	TÜV Rheinland LGA Products GmbH No. 0197	BSI Group The Netherlands B.V. No.2797	2028-12-31	N/A
B-V242Q-A	DD 60144068 0001	2022-11-02	TÜV Rheinland LGA Products GmbH No. 0197	BSI Group The Netherlands B.V. No.2797	2028-12-31	N/A
B-V242Q-B	DD 60144068 0001	2022-11-02	TÜV Rheinland LGA Products GmbH No. 0197	BSI Group The Netherlands B.V. No.2797	2028-12-31	N/A



B-V432P-A	DD 60144068 0001	2022-11-02	TÜV Rheinland LGA Products GmbH No. 0197	BSI Group The Netherlands B.V. No.2797	2028-12-31	N/A
B-V432P-B	DD 60144068 0001	2022-11-02	TÜV Rheinland LGA Products GmbH No. 0197	BSI Group The Netherlands B.V. No.2797	2028-12-31	N/A
B-V442Q-A	DD 60144068 0001	2022-11-02	TÜV Rheinland LGA Products GmbH No. 0197	BSI Group The Netherlands B.V. No.2797	2028-12-31	N/A
B-V442Q-B	DD 60144068 0001	2022-11-02	TÜV Rheinland LGA Products GmbH No. 0197	BSI Group The Netherlands B.V. No.2797	2028-12-31	N/A
CC-220DR	HD 60149405 0001	2022-11-02	TÜV Rheinland LGA Products GmbH No. 0197	BSI Group The Netherlands B.V. No.2797	2028-12-31	N/A
CF-EZ1500DI	HD 60149405 0001	2022-11-02	TÜV Rheinland LGA Products GmbH No. 0197	TÜV Rheinland LGA Products GmbH No. 0197	2028-12-31	N/A
CF-EZ1500DL	HD 60149405 0001	2022-11-02	TÜV Rheinland LGA Products GmbH No. 0197	TÜV Rheinland LGA Products GmbH No. 0197	2028-12-31	N/A
CF-H170I	HD 60149405 0001	2022-11-02	TÜV Rheinland LGA Products GmbH No. 0197	TÜV Rheinland LGA Products GmbH No. 0197	2028-12-31	N/A
CF-H170L	HD 60149405 0001	2022-11-02	TÜV Rheinland LGA Products GmbH No. 0197	TÜV Rheinland LGA Products GmbH No. 0197	2028-12-31	N/A
CF-H185I	HD 60149405 0001	2022-11-02	TÜV Rheinland LGA Products GmbH No. 0197	TÜV Rheinland LGA Products GmbH No. 0197	2028-12-31	N/A
CF-H185L	HD 60149405 0001	2022-11-02	TÜV Rheinland LGA Products GmbH No. 0197	TÜV Rheinland LGA Products GmbH No. 0197	2028-12-31	N/A
CF-H190I	HD 60149405 0001	2022-11-02	TÜV Rheinland LGA Products GmbH No. 0197	TÜV Rheinland LGA Products GmbH No. 0197	2028-12-31	N/A
CF-H190L	HD 60149405 0001	2022-11-02	TÜV Rheinland LGA Products GmbH No. 0197	TÜV Rheinland LGA Products GmbH No. 0197	2028-12-31	N/A
CF-H290ECI	HD 60149405 0001	2022-11-02	TÜV Rheinland LGA Products GmbH No. 0197	TÜV Rheinland LGA Products GmbH No. 0197	2028-12-31	N/A



CF-H290I	HD 60149405 0001	2022-11-02	TÜV Rheinland LGA Products GmbH No. 0197	TÜV Rheinland LGA Products GmbH No. 0197	2028-12-31	N/A
CF-H290L	HD 60149405 0001	2022-11-02	TÜV Rheinland LGA Products GmbH No. 0197	TÜV Rheinland LGA Products GmbH No. 0197	2028-12-31	N/A
CF-HQ1100DI	HD 60149405 0001	2022-11-02	TÜV Rheinland LGA Products GmbH No. 0197	TÜV Rheinland LGA Products GmbH No. 0197	2028-12-31	N/A
CF-HQ1100DL	HD 60149405 0001	2022-11-02	TÜV Rheinland LGA Products GmbH No. 0197	TÜV Rheinland LGA Products GmbH No. 0197	2028-12-31	N/A
CF-HQ190I	HD 60149405 0001	2022-11-02	TÜV Rheinland LGA Products GmbH No. 0197	TÜV Rheinland LGA Products GmbH No. 0197	2028-12-31	N/A
CF-HQ190L	HD 60149405 0001	2022-11-02	TÜV Rheinland LGA Products GmbH No. 0197	TÜV Rheinland LGA Products GmbH No. 0197	2028-12-31	N/A
CF-HQ290I	HD 60149405 0001	2022-11-02	TÜV Rheinland LGA Products GmbH No. 0197	TÜV Rheinland LGA Products GmbH No. 0197	2028-12-31	N/A
CF-HQ290L	HD 60149405 0001	2022-11-02	TÜV Rheinland LGA Products GmbH No. 0197	TÜV Rheinland LGA Products GmbH No. 0197	2028-12-31	N/A
CF-XZ1200I	HD 60149405 0001	2022-11-02	TÜV Rheinland LGA Products GmbH No. 0197	TÜV Rheinland LGA Products GmbH No. 0197	2028-12-31	N/A
CF-XZ1200L	HD 60149405 0001	2022-11-02	TÜV Rheinland LGA Products GmbH No. 0197	TÜV Rheinland LGA Products GmbH No. 0197	2028-12-31	N/A
CLV-190	HD 60149405 0001	2022-11-02	TÜV Rheinland LGA Products GmbH No. 0197	TÜV Rheinland LGA Products GmbH No. 0197	2028-12-31	N/A
CV-1500	HD 60149405 0001	2022-11-02	TÜV Rheinland LGA Products GmbH No. 0197	TÜV Rheinland LGA Products GmbH No. 0197	2028-12-31	N/A
CV-170	HD 60149405 0001	2022-11-02	TÜV Rheinland LGA Products GmbH No. 0197	TÜV Rheinland LGA Products GmbH No. 0197	2028-12-31	N/A
CYF-5	HD 60149405 0001	2022-11-02	TÜV Rheinland LGA Products GmbH No. 0197	TÜV Rheinland LGA Products GmbH No. 0197	2028-12-31	N/A



CYF-5A	HD 60149405 0001	2022-11-02	TÜV Rheinland LGA Products GmbH No. 0197	TÜV Rheinland LGA Products GmbH No. 0197	2028-12-31	N/A
CYF-V2	HD 60149405 0001	2022-11-02	TÜV Rheinland LGA Products GmbH No. 0197	TÜV Rheinland LGA Products GmbH No. 0197	2028-12-31	N/A
CYF-VH	HD 60149405 0001	2022-11-02	TÜV Rheinland LGA Products GmbH No. 0197	TÜV Rheinland LGA Products GmbH No. 0197	2028-12-31	N/A
CYF-VHA	HD 60149405 0001	2022-11-02	TÜV Rheinland LGA Products GmbH No. 0197	TÜV Rheinland LGA Products GmbH No. 0197	2028-12-31	N/A
CYF-VHR	HD 60149405 0001	2022-11-02	TÜV Rheinland LGA Products GmbH No. 0197	TÜV Rheinland LGA Products GmbH No. 0197	2028-12-31	N/A
D-201-10704	DD 60144068 0001	2022-11-02	TÜV Rheinland LGA Products GmbH No. 0197	BSI Group The Netherlands B.V. No.2797	2028-12-31	N/A
D-201-11304	DD 60144068 0001	2022-11-02	TÜV Rheinland LGA Products GmbH No. 0197	BSI Group The Netherlands B.V. No.2797	2028-12-31	N/A
D-201-11802	DD 60144068 0001	2022-11-02	TÜV Rheinland LGA Products GmbH No. 0197	BSI Group The Netherlands B.V. No.2797	2028-12-31	N/A
D-201-11804	DD 60144068 0001	2022-11-02	TÜV Rheinland LGA Products GmbH No. 0197	BSI Group The Netherlands B.V. No.2797	2028-12-31	N/A
D-201-12402	DD 60144068 0001	2022-11-02	TÜV Rheinland LGA Products GmbH No. 0197	BSI Group The Netherlands B.V. No.2797	2028-12-31	N/A
D-201-12704	DD 60144068 0001	2022-11-02	TÜV Rheinland LGA Products GmbH No. 0197	BSI Group The Netherlands B.V. No.2797	2028-12-31	N/A
D-201-13404	DD 60144068 0001	2022-11-02	TÜV Rheinland LGA Products GmbH No. 0197	BSI Group The Netherlands B.V. No.2797	2028-12-31	N/A
D-201-14304	DD 60144068 0001	2022-11-02	TÜV Rheinland LGA Products GmbH No. 0197	BSI Group The Netherlands B.V. No.2797	2028-12-31	N/A
D-201-15004	DD 60144068 0001	2022-11-02	TÜV Rheinland LGA Products GmbH No. 0197	BSI Group The Netherlands B.V. No.2797	2028-12-31	N/A



D-201-16403	DD 60144068 0001	2022-11-02	TÜV Rheinland LGA Products GmbH No. 0197	BSI Group The Netherlands B.V. No.2797	2028-12-31	N/A
D-206-02	DD 60144068 0001	2022-11-02	TÜV Rheinland LGA Products GmbH No. 0197	BSI Group The Netherlands B.V. No.2797	2028-12-31	N/A
D-206-03	DD 60144068 0001	2022-11-02	TÜV Rheinland LGA Products GmbH No. 0197	BSI Group The Netherlands B.V. No.2797	2028-12-31	N/A
D-206-04	DD 60144068 0001	2022-11-02	TÜV Rheinland LGA Products GmbH No. 0197	BSI Group The Netherlands B.V. No.2797	2028-12-31	N/A
D-206-05	DD 60144068 0001	2022-11-02	TÜV Rheinland LGA Products GmbH No. 0197	BSI Group The Netherlands B.V. No.2797	2028-12-31	N/A
D-206-06	DD 60144068 0001	2022-11-02	TÜV Rheinland LGA Products GmbH No. 0197	BSI Group The Netherlands B.V. No.2797	2028-12-31	N/A
DPST-1	HD 60149405 0001	2022-11-02	TÜV Rheinland LGA Products GmbH No. 0197	TÜV Rheinland LGA Products GmbH No. 0197	2028-12-31	N/A
ENF-GP2	HD 60149405 0001	2022-11-02	TÜV Rheinland LGA Products GmbH No. 0197	TÜV Rheinland LGA Products GmbH No. 0197	2028-12-31	N/A
ENF-V3	HD 60149405 0001	2022-11-02	TÜV Rheinland LGA Products GmbH No. 0197	TÜV Rheinland LGA Products GmbH No. 0197	2028-12-31	N/A
ENF-V4	HD 60149405 0001	2022-11-02	TÜV Rheinland LGA Products GmbH No. 0197	TÜV Rheinland LGA Products GmbH No. 0197	2028-12-31	N/A
ENF-VH	HD 60149405 0001	2022-11-02	TÜV Rheinland LGA Products GmbH No. 0197	TÜV Rheinland LGA Products GmbH No. 0197	2028-12-31	N/A
ENF-VH2	HD 60149405 0001	2022-11-02	TÜV Rheinland LGA Products GmbH No. 0197	TÜV Rheinland LGA Products GmbH No. 0197	2028-12-31	N/A
ENF-VT3	HD 60149405 0001	2022-11-02	TÜV Rheinland LGA Products GmbH No. 0197	TÜV Rheinland LGA Products GmbH No. 0197	2028-12-31	N/A
ENF-XP	HD 60149405 0001	2022-11-02	TÜV Rheinland LGA Products GmbH No. 0197	TÜV Rheinland LGA Products GmbH No. 0197	2028-12-31	N/A



FB-210K	HD 60149405 0001	2022-11-02	TÜV Rheinland LGA Products GmbH No. 0197	BSI Group The Netherlands B.V. No.2797	2028-12-31	N/A
FB-210U	HD 60149405 0001	2022-11-02	TÜV Rheinland LGA Products GmbH No. 0197	BSI Group The Netherlands B.V. No.2797	2028-12-31	N/A
FB-211D	HD 60149405 0001	2022-11-02	TÜV Rheinland LGA Products GmbH No. 0197	BSI Group The Netherlands B.V. No.2797	2028-12-31	N/A
FB-211K	HD 60149405 0001	2022-11-02	TÜV Rheinland LGA Products GmbH No. 0197	BSI Group The Netherlands B.V. No.2797	2028-12-31	N/A
FB-212U	HD 60149405 0001	2022-11-02	TÜV Rheinland LGA Products GmbH No. 0197	BSI Group The Netherlands B.V. No.2797	2028-12-31	N/A
FB-214U	HD 60149405 0001	2022-11-02	TÜV Rheinland LGA Products GmbH No. 0197	BSI Group The Netherlands B.V. No.2797	2028-12-31	N/A
FB-215U	HD 60149405 0001	2022-11-02	TÜV Rheinland LGA Products GmbH No. 0197	BSI Group The Netherlands B.V. No.2797	2028-12-31	N/A
FB-220K	HD 60149405 0001	2022-11-02	TÜV Rheinland LGA Products GmbH No. 0197	BSI Group The Netherlands B.V. No.2797	2028-12-31	N/A
FB-220U	HD 60149405 0001	2022-11-02	TÜV Rheinland LGA Products GmbH No. 0197	BSI Group The Netherlands B.V. No.2797	2028-12-31	N/A
FB-221D	HD 60149405 0001	2022-11-02	TÜV Rheinland LGA Products GmbH No. 0197	BSI Group The Netherlands B.V. No.2797	2028-12-31	N/A
FB-221K	HD 60149405 0001	2022-11-02	TÜV Rheinland LGA Products GmbH No. 0197	BSI Group The Netherlands B.V. No.2797	2028-12-31	N/A
FB-222U	HD 60149405 0001	2022-11-02	TÜV Rheinland LGA Products GmbH No. 0197	BSI Group The Netherlands B.V. No.2797	2028-12-31	N/A
FB-224U	HD 60149405 0001	2022-11-02	TÜV Rheinland LGA Products GmbH No. 0197	BSI Group The Netherlands B.V. No.2797	2028-12-31	N/A
FB-225U	HD 60149405 0001	2022-11-02	TÜV Rheinland LGA Products GmbH No. 0197	BSI Group The Netherlands B.V. No.2797	2028-12-31	N/A



FB-230K	HD 60149405 0001	2022-11-02	TÜV Rheinland LGA Products GmbH No. 0197	BSI Group The Netherlands B.V. No.2797	2028-12-31	N/A
FB-230U	HD 60149405 0001	2022-11-02	TÜV Rheinland LGA Products GmbH No. 0197	BSI Group The Netherlands B.V. No.2797	2028-12-31	N/A
FB-231D	HD 60149405 0001	2022-11-02	TÜV Rheinland LGA Products GmbH No. 0197	BSI Group The Netherlands B.V. No.2797	2028-12-31	N/A
FB-231K	HD 60149405 0001	2022-11-02	TÜV Rheinland LGA Products GmbH No. 0197	BSI Group The Netherlands B.V. No.2797	2028-12-31	N/A
FB-232U	HD 60149405 0001	2022-11-02	TÜV Rheinland LGA Products GmbH No. 0197	BSI Group The Netherlands B.V. No.2797	2028-12-31	N/A
FB-234U	HD 60149405 0001	2022-11-02	TÜV Rheinland LGA Products GmbH No. 0197	BSI Group The Netherlands B.V. No.2797	2028-12-31	N/A
FB-235U	HD 60149405 0001	2022-11-02	TÜV Rheinland LGA Products GmbH No. 0197	BSI Group The Netherlands B.V. No.2797	2028-12-31	N/A
FB-237Z	HD 60149405 0001	2022-11-02	TÜV Rheinland LGA Products GmbH No. 0197	BSI Group The Netherlands B.V. No.2797	2028-12-31	N/A
FB-240K	HD 60149405 0001	2022-11-02	TÜV Rheinland LGA Products GmbH No. 0197	BSI Group The Netherlands B.V. No.2797	2028-12-31	N/A
FB-240U	HD 60149405 0001	2022-11-02	TÜV Rheinland LGA Products GmbH No. 0197	BSI Group The Netherlands B.V. No.2797	2028-12-31	N/A
FB-241D	HD 60149405 0001	2022-11-02	TÜV Rheinland LGA Products GmbH No. 0197	BSI Group The Netherlands B.V. No.2797	2028-12-31	N/A
FB-241K	HD 60149405 0001	2022-11-02	TÜV Rheinland LGA Products GmbH No. 0197	BSI Group The Netherlands B.V. No.2797	2028-12-31	N/A
FB-242U	HD 60149405 0001	2022-11-02	TÜV Rheinland LGA Products GmbH No. 0197	BSI Group The Netherlands B.V. No.2797	2028-12-31	N/A
FB-244U	HD 60149405 0001	2022-11-02	TÜV Rheinland LGA Products GmbH No. 0197	BSI Group The Netherlands B.V. No.2797	2028-12-31	N/A



FB-245U	HD 60149405 0001	2022-11-02	TÜV Rheinland LGA Products GmbH No. 0197	BSI Group The Netherlands B.V. No.2797	2028-12-31	N/A
FB-420K	HD 60149405 0001	2022-11-02	TÜV Rheinland LGA Products GmbH No. 0197	BSI Group The Netherlands B.V. No.2797	2028-12-31	N/A
FB-433D	HD 60149405 0001	2022-11-02	TÜV Rheinland LGA Products GmbH No. 0197	BSI Group The Netherlands B.V. No.2797	2028-12-31	N/A
FB-456D	HD 60149405 0001	2022-11-02	TÜV Rheinland LGA Products GmbH No. 0197	BSI Group The Netherlands B.V. No.2797	2028-12-31	N/A
FD-210U	HD 60149405 0001	2022-11-02	TÜV Rheinland LGA Products GmbH No. 0197	BSI Group The Netherlands B.V. No.2797	2028-12-31	N/A
FD-230U	HD 60149405 0001	2022-11-02	TÜV Rheinland LGA Products GmbH No. 0197	BSI Group The Netherlands B.V. No.2797	2028-12-31	N/A
FD-231C	HD 60149405 0001	2022-11-02	TÜV Rheinland LGA Products GmbH No. 0197	BSI Group The Netherlands B.V. No.2797	2028-12-31	N/A
FD-410LR	HD 60149405 0001	2022-11-02	TÜV Rheinland LGA Products GmbH No. 0197	BSI Group The Netherlands B.V. No.2797	2028-12-31	N/A
FD-411QR	HD 60149405 0001	2022-11-02	TÜV Rheinland LGA Products GmbH No. 0197	BSI Group The Netherlands B.V. No.2797	2028-12-31	N/A
FD-411UR	HD 60149405 0001	2022-11-02	TÜV Rheinland LGA Products GmbH No. 0197	BSI Group The Netherlands B.V. No.2797	2028-12-31	N/A
FD-412LR	HD 60149405 0001	2022-11-02	TÜV Rheinland LGA Products GmbH No. 0197	BSI Group The Netherlands B.V. No.2797	2028-12-31	N/A
FG-214P	DD 60144068 0001	2022-11-02	TÜV Rheinland LGA Products GmbH No. 0197	BSI Group The Netherlands B.V. No.2797	2028-12-31	N/A
FG-220P	DD 60144068 0001	2022-11-02	TÜV Rheinland LGA Products GmbH No. 0197	BSI Group The Netherlands B.V. No.2797	2028-12-31	N/A
FG-232L	DD 60144068 0001	2022-11-02	TÜV Rheinland LGA Products GmbH No. 0197	BSI Group The Netherlands B.V. No.2797	2028-12-31	N/A



FG-244NR	DD 60144068 0001	2022-11-02	TÜV Rheinland LGA Products GmbH No. 0197	BSI Group The Netherlands B.V. No.2797	2028-12-31	N/A
FG-253SX	DD 60144068 0001	2022-11-02	TÜV Rheinland LGA Products GmbH No. 0197	BSI Group The Netherlands B.V. No.2797	2028-12-31	N/A
FG-460YR	DD 60144068 0001	2022-11-02	TÜV Rheinland LGA Products GmbH No. 0197	BSI Group The Netherlands B.V. No.2797	2028-12-31	N/A
FG-51D	HD 60149405 0001	2022-11-02	TÜV Rheinland LGA Products GmbH No. 0197	BSI Group The Netherlands B.V. No.2797	2028-12-31	N/A
FG-52D	HD 60149405 0001	2022-11-02	TÜV Rheinland LGA Products GmbH No. 0197	BSI Group The Netherlands B.V. No.2797	2028-12-31	N/A
FG-54D	HD 60149405 0001	2022-11-02	TÜV Rheinland LGA Products GmbH No. 0197	BSI Group The Netherlands B.V. No.2797	2028-12-31	N/A
FG-55D	HD 60149405 0001	2022-11-02	TÜV Rheinland LGA Products GmbH No. 0197	BSI Group The Netherlands B.V. No.2797	2028-12-31	N/A
FG-600U	DD 60144068 0001	2022-11-02	TÜV Rheinland LGA Products GmbH No. 0197	BSI Group The Netherlands B.V. No.2797	2028-12-31	N/A
FG-804L	DD 60144068 0001	2022-11-02	TÜV Rheinland LGA Products GmbH No. 0197	BSI Group The Netherlands B.V. No.2797	2028-12-31	N/A
FG-V421PR	DD 60144068 0001	2022-11-02	TÜV Rheinland LGA Products GmbH No. 0197	BSI Group The Netherlands B.V. No.2797	2028-12-31	N/A
FG-V421YR	DD 60144068 0001	2022-11-02	TÜV Rheinland LGA Products GmbH No. 0197	BSI Group The Netherlands B.V. No.2797	2028-12-31	N/A
FG-V422PR	DD 60144068 0001	2022-11-02	TÜV Rheinland LGA Products GmbH No. 0197	BSI Group The Netherlands B.V. No.2797	2028-12-31	N/A
FG-V431P	DD 60144068 0001	2022-11-02	TÜV Rheinland LGA Products GmbH No. 0197	BSI Group The Netherlands B.V. No.2797	2028-12-31	N/A
FG-V432P	DD 60144068 0001	2022-11-02	TÜV Rheinland LGA Products GmbH No. 0197	BSI Group The Netherlands B.V. No.2797	2028-12-31	N/A



FG-V451P	DD 60144068 0001	2022-11-02	TÜV Rheinland LGA Products GmbH No. 0197	BSI Group The Netherlands B.V. No.2797	2028-12-31	N/A
FS-200L	HD 60149405 0001	2022-11-02	TÜV Rheinland LGA Products GmbH No. 0197	BSI Group The Netherlands B.V. No.2797	2028-12-31	N/A
FS-410U	DD 60144068 0001	2022-11-02	TÜV Rheinland LGA Products GmbH No. 0197	BSI Group The Netherlands B.V. No.2797	2028-12-31	N/A
GF-UCT180	HD 60149405 0001	2022-11-02	TÜV Rheinland LGA Products GmbH No. 0197	TÜV Rheinland LGA Products GmbH No. 0197	2028-12-31	N/A
GF-UCT260	HD 60149405 0001	2022-11-02	TÜV Rheinland LGA Products GmbH No. 0197	TÜV Rheinland LGA Products GmbH No. 0197	2028-12-31	N/A
GF-UE190	HD 60149405 0001	2022-11-02	TÜV Rheinland LGA Products GmbH No. 0197	TÜV Rheinland LGA Products GmbH No. 0197	2028-12-31	N/A
GF-UE290	HD 60149405 0001	2022-11-02	TÜV Rheinland LGA Products GmbH No. 0197	TÜV Rheinland LGA Products GmbH No. 0197	2028-12-31	N/A
GIF-1100	HD 60149405 0001	2022-11-02	TÜV Rheinland LGA Products GmbH No. 0197	TÜV Rheinland LGA Products GmbH No. 0197	2028-12-31	N/A
GIF-1TH190	HD 60149405 0001	2022-11-02	TÜV Rheinland LGA Products GmbH No. 0197	TÜV Rheinland LGA Products GmbH No. 0197	2028-12-31	N/A
GIF-EZ1500	HD 60149405 0001	2022-11-02	TÜV Rheinland LGA Products GmbH No. 0197	TÜV Rheinland LGA Products GmbH No. 0197	2028-12-31	N/A
GIF-H170	HD 60149405 0001	2022-11-02	TÜV Rheinland LGA Products GmbH No. 0197	TÜV Rheinland LGA Products GmbH No. 0197	2028-12-31	N/A
GIF-H185	HD 60149405 0001	2022-11-02	TÜV Rheinland LGA Products GmbH No. 0197	TÜV Rheinland LGA Products GmbH No. 0197	2028-12-31	N/A
GIF-H190	HD 60149405 0001	2022-11-02	TÜV Rheinland LGA Products GmbH No. 0197	TÜV Rheinland LGA Products GmbH No. 0197	2028-12-31	N/A
GIF-H190N	HD 60149405 0001	2022-11-02	TÜV Rheinland LGA Products GmbH No. 0197	TÜV Rheinland LGA Products GmbH No. 0197	2028-12-31	N/A



GIF-H290	HD 60149405 0001	2022-11-02	TÜV Rheinland LGA Products GmbH No. 0197	TÜV Rheinland LGA Products GmbH No. 0197	2028-12-31	N/A
GIF-H290EC	HD 60149405 0001	2022-11-02	TÜV Rheinland LGA Products GmbH No. 0197	TÜV Rheinland LGA Products GmbH No. 0197	2028-12-31	N/A
GIF-H290T	HD 60149405 0001	2022-11-02	TÜV Rheinland LGA Products GmbH No. 0197	TÜV Rheinland LGA Products GmbH No. 0197	2028-12-31	N/A
GIF-HQ190	HD 60149405 0001	2022-11-02	TÜV Rheinland LGA Products GmbH No. 0197	TÜV Rheinland LGA Products GmbH No. 0197	2028-12-31	N/A
GIF-HQ290	HD 60149405 0001	2022-11-02	TÜV Rheinland LGA Products GmbH No. 0197	TÜV Rheinland LGA Products GmbH No. 0197	2028-12-31	N/A
GIF-XP170N	HD 60149405 0001	2022-11-02	TÜV Rheinland LGA Products GmbH No. 0197	TÜV Rheinland LGA Products GmbH No. 0197	2028-12-31	N/A
GIF-XP290N	HD 60149405 0001	2022-11-02	TÜV Rheinland LGA Products GmbH No. 0197	TÜV Rheinland LGA Products GmbH No. 0197	2028-12-31	N/A
GIF-XZ1200	HD 60149405 0001	2022-11-02	TÜV Rheinland LGA Products GmbH No. 0197	TÜV Rheinland LGA Products GmbH No. 0197	2028-12-31	N/A
HX-201YR-135	HD 60149405 0001	2022-11-02	TÜV Rheinland LGA Products GmbH No. 0197	BSI Group The Netherlands B.V. No.2797	2028-12-31	N/A
HX-202LR	HD 60149405 0001	2022-11-02	TÜV Rheinland LGA Products GmbH No. 0197	BSI Group The Netherlands B.V. No.2797	2028-12-31	N/A
HX-202UR	HD 60149405 0001	2022-11-02	TÜV Rheinland LGA Products GmbH No. 0197	BSI Group The Netherlands B.V. No.2797	2028-12-31	N/A
HX-400U-30	HD 60149405 0001	2022-11-02	TÜV Rheinland LGA Products GmbH No. 0197	BSI Group The Netherlands B.V. No.2797	2028-12-31	N/A
HX-610-090	HD 60149405 0001	2022-11-02	TÜV Rheinland LGA Products GmbH No. 0197	BSI Group The Netherlands B.V. No.2797	2028-12-31	N/A
HX-610-090L	HD 60149405 0001	2022-11-02	TÜV Rheinland LGA Products GmbH No. 0197	BSI Group The Netherlands B.V. No.2797	2028-12-31	N/A



HX-610-090S	HD 60149405 0001	2022-11-02	TÜV Rheinland LGA Products GmbH No. 0197	BSI Group The Netherlands B.V. No.2797	2028-12-31	N/A
HX-610-090SC	HD 60149405 0001	2022-11-02	TÜV Rheinland LGA Products GmbH No. 0197	BSI Group The Netherlands B.V. No.2797	2028-12-31	N/A
HX-610-135	HD 60149405 0001	2022-11-02	TÜV Rheinland LGA Products GmbH No. 0197	BSI Group The Netherlands B.V. No.2797	2028-12-31	N/A
HX-610-135L	HD 60149405 0001	2022-11-02	TÜV Rheinland LGA Products GmbH No. 0197	BSI Group The Netherlands B.V. No.2797	2028-12-31	N/A
HX-610-135S	HD 60149405 0001	2022-11-02	TÜV Rheinland LGA Products GmbH No. 0197	BSI Group The Netherlands B.V. No.2797	2028-12-31	N/A
HX-610-135XS	HD 60149405 0001	2022-11-02	TÜV Rheinland LGA Products GmbH No. 0197	BSI Group The Netherlands B.V. No.2797	2028-12-31	N/A
HX-810LR	DD 60144068 0001	2022-11-02	TÜV Rheinland LGA Products GmbH No. 0197	BSI Group The Netherlands B.V. No.2797	2028-12-31	N/A
HX-810QR	DD 60144068 0001	2022-11-02	TÜV Rheinland LGA Products GmbH No. 0197	BSI Group The Netherlands B.V. No.2797	2028-12-31	N/A
HX-810UR	DD 60144068 0001	2022-11-02	TÜV Rheinland LGA Products GmbH No. 0197	BSI Group The Netherlands B.V. No.2797	2028-12-31	N/A
K-001	HD 60149405 0001	2022-11-02	TÜV Rheinland LGA Products GmbH No. 0197	BSI Group The Netherlands B.V. No.2797	2028-12-31	N/A
K-002	HD 60149405 0001	2022-11-02	TÜV Rheinland LGA Products GmbH No. 0197	BSI Group The Netherlands B.V. No.2797	2028-12-31	N/A
K-003	HD 60149405 0001	2022-11-02	TÜV Rheinland LGA Products GmbH No. 0197	BSI Group The Netherlands B.V. No.2797	2028-12-31	N/A
K-004	HD 60149405 0001	2022-11-02	TÜV Rheinland LGA Products GmbH No. 0197	BSI Group The Netherlands B.V. No.2797	2028-12-31	N/A
K-005	HD 60149405 0001	2022-11-02	TÜV Rheinland LGA Products GmbH No. 0197	BSI Group The Netherlands B.V. No.2797	2028-12-31	N/A



K-006	HD 60149405 0001	2022-11-02	TÜV Rheinland LGA Products GmbH No. 0197	BSI Group The Netherlands B.V. No.2797	2028-12-31	N/A
K-007	HD 60149405 0001	2022-11-02	TÜV Rheinland LGA Products GmbH No. 0197	BSI Group The Netherlands B.V. No.2797	2028-12-31	N/A
K-008	HD 60149405 0001	2022-11-02	TÜV Rheinland LGA Products GmbH No. 0197	BSI Group The Netherlands B.V. No.2797	2028-12-31	N/A
K-009	HD 60149405 0001	2022-11-02	TÜV Rheinland LGA Products GmbH No. 0197	BSI Group The Netherlands B.V. No.2797	2028-12-31	N/A
K-010	HD 60149405 0001	2022-11-02	TÜV Rheinland LGA Products GmbH No. 0197	BSI Group The Netherlands B.V. No.2797	2028-12-31	N/A
K-011	HD 60149405 0001	2022-11-02	TÜV Rheinland LGA Products GmbH No. 0197	BSI Group The Netherlands B.V. No.2797	2028-12-31	N/A
K-012	HD 60149405 0001	2022-11-02	TÜV Rheinland LGA Products GmbH No. 0197	BSI Group The Netherlands B.V. No.2797	2028-12-31	N/A
K-401	HD 60149405 0001	2022-11-02	TÜV Rheinland LGA Products GmbH No. 0197	BSI Group The Netherlands B.V. No.2797	2028-12-31	N/A
K-402	HD 60149405 0001	2022-11-02	TÜV Rheinland LGA Products GmbH No. 0197	BSI Group The Netherlands B.V. No.2797	2028-12-31	N/A
K-403	HD 60149405 0001	2022-11-02	TÜV Rheinland LGA Products GmbH No. 0197	BSI Group The Netherlands B.V. No.2797	2028-12-31	N/A
K-404	HD 60149405 0001	2022-11-02	TÜV Rheinland LGA Products GmbH No. 0197	BSI Group The Netherlands B.V. No.2797	2028-12-31	N/A
KD-610L	HD 60149405 0001	2022-11-02	TÜV Rheinland LGA Products GmbH No. 0197	BSI Group The Netherlands B.V. No.2797	2028-12-31	N/A
KD-611L	HD 60149405 0001	2022-11-02	TÜV Rheinland LGA Products GmbH No. 0197	BSI Group The Netherlands B.V. No.2797	2028-12-31	N/A
KD-612L	HD 60149405 0001	2022-11-02	TÜV Rheinland LGA Products GmbH No. 0197	BSI Group The Netherlands B.V. No.2797	2028-12-31	N/A



KD-612U	HD 60149405 0001	2022-11-02	TÜV Rheinland LGA Products GmbH No. 0197	BSI Group The Netherlands B.V. No.2797	2028-12-31	N/A
KD-620LR	HD 60149405 0001	2022-11-02	TÜV Rheinland LGA Products GmbH No. 0197	BSI Group The Netherlands B.V. No.2797	2028-12-31	N/A
KD-620QR	HD 60149405 0001	2022-11-02	TÜV Rheinland LGA Products GmbH No. 0197	BSI Group The Netherlands B.V. No.2797	2028-12-31	N/A
KD-620UR	HD 60149405 0001	2022-11-02	TÜV Rheinland LGA Products GmbH No. 0197	BSI Group The Netherlands B.V. No.2797	2028-12-31	N/A
KD-625LR	HD 60149405 0001	2022-11-02	TÜV Rheinland LGA Products GmbH No. 0197	BSI Group The Netherlands B.V. No.2797	2028-12-31	N/A
KD-625QR	HD 60149405 0001	2022-11-02	TÜV Rheinland LGA Products GmbH No. 0197	BSI Group The Netherlands B.V. No.2797	2028-12-31	N/A
KD-625UR	HD 60149405 0001	2022-11-02	TÜV Rheinland LGA Products GmbH No. 0197	BSI Group The Netherlands B.V. No.2797	2028-12-31	N/A
KD-640L	HD 60149405 0001	2022-11-02	TÜV Rheinland LGA Products GmbH No. 0197	BSI Group The Netherlands B.V. No.2797	2028-12-31	N/A
KD-645L	HD 60149405 0001	2022-11-02	TÜV Rheinland LGA Products GmbH No. 0197	BSI Group The Netherlands B.V. No.2797	2028-12-31	N/A
KD-650L	HD 60149405 0001	2022-11-02	TÜV Rheinland LGA Products GmbH No. 0197	BSI Group The Netherlands B.V. No.2797	2028-12-31	N/A
KD-650Q	HD 60149405 0001	2022-11-02	TÜV Rheinland LGA Products GmbH No. 0197	BSI Group The Netherlands B.V. No.2797	2028-12-31	N/A
KD-650U	HD 60149405 0001	2022-11-02	TÜV Rheinland LGA Products GmbH No. 0197	BSI Group The Netherlands B.V. No.2797	2028-12-31	N/A
KD-655L	HD 60149405 0001	2022-11-02	TÜV Rheinland LGA Products GmbH No. 0197	BSI Group The Netherlands B.V. No.2797	2028-12-31	N/A
KD-655Q	HD 60149405 0001	2022-11-02	TÜV Rheinland LGA Products GmbH No. 0197	BSI Group The Netherlands B.V. No.2797	2028-12-31	N/A



KD-655U	HD 60149405 0001	2022-11-02	TÜV Rheinland LGA Products GmbH No. 0197	BSI Group The Netherlands B.V. No.2797	2028-12-31	N/A
KD-V410V-0720	HD 60149405 0001	2022-11-02	TÜV Rheinland LGA Products GmbH No. 0197	BSI Group The Netherlands B.V. No.2797	2028-12-31	N/A
KD-V411M-0320	HD 60149405 0001	2022-11-02	TÜV Rheinland LGA Products GmbH No. 0197	BSI Group The Netherlands B.V. No.2797	2028-12-31	N/A
KD-V411M-0330	HD 60149405 0001	2022-11-02	TÜV Rheinland LGA Products GmbH No. 0197	BSI Group The Netherlands B.V. No.2797	2028-12-31	N/A
KD-V411M-0720	HD 60149405 0001	2022-11-02	TÜV Rheinland LGA Products GmbH No. 0197	BSI Group The Netherlands B.V. No.2797	2028-12-31	N/A
KD-V411M-0725	HD 60149405 0001	2022-11-02	TÜV Rheinland LGA Products GmbH No. 0197	BSI Group The Netherlands B.V. No.2797	2028-12-31	N/A
KD-V411M-0730	HD 60149405 0001	2022-11-02	TÜV Rheinland LGA Products GmbH No. 0197	BSI Group The Netherlands B.V. No.2797	2028-12-31	N/A
KD-V411M-1520	HD 60149405 0001	2022-11-02	TÜV Rheinland LGA Products GmbH No. 0197	BSI Group The Netherlands B.V. No.2797	2028-12-31	N/A
KD-V411M-1530	HD 60149405 0001	2022-11-02	TÜV Rheinland LGA Products GmbH No. 0197	BSI Group The Netherlands B.V. No.2797	2028-12-31	N/A
KD-V411M-3030	HD 60149405 0001	2022-11-02	TÜV Rheinland LGA Products GmbH No. 0197	BSI Group The Netherlands B.V. No.2797	2028-12-31	N/A
KD-V431M-0720	HD 60149405 0001	2022-11-02	TÜV Rheinland LGA Products GmbH No. 0197	BSI Group The Netherlands B.V. No.2797	2028-12-31	N/A
KD-V431M-0730	HD 60149405 0001	2022-11-02	TÜV Rheinland LGA Products GmbH No. 0197	BSI Group The Netherlands B.V. No.2797	2028-12-31	N/A
KD-V440V	HD 60149405 0001	2022-11-02	TÜV Rheinland LGA Products GmbH No. 0197	BSI Group The Netherlands B.V. No.2797	2028-12-31	N/A
KD-V441M	HD 60149405 0001	2022-11-02	TÜV Rheinland LGA Products GmbH No. 0197	BSI Group The Netherlands B.V. No.2797	2028-12-31	N/A



KD-V451M	HD 60149405 0001	2022-11-02	TÜV Rheinland LGA Products GmbH No. 0197	BSI Group The Netherlands B.V. No.2797	2028-12-31	N/A
KD-V611M-07201A	HD 60149405 0001	2022-11-02	TÜV Rheinland LGA Products GmbH No. 0197	BSI Group The Netherlands B.V. No.2797	2028-12-31	N/A
KD-V611M-07201S	HD 60149405 0001	2022-11-02	TÜV Rheinland LGA Products GmbH No. 0197	BSI Group The Netherlands B.V. No.2797	2028-12-31	N/A
KD-V611M-07202A	HD 60149405 0001	2022-11-02	TÜV Rheinland LGA Products GmbH No. 0197	BSI Group The Netherlands B.V. No.2797	2028-12-31	N/A
KD-V611M-07202S	HD 60149405 0001	2022-11-02	TÜV Rheinland LGA Products GmbH No. 0197	BSI Group The Netherlands B.V. No.2797	2028-12-31	N/A
KD-V611M-07251A	HD 60149405 0001	2022-11-02	TÜV Rheinland LGA Products GmbH No. 0197	BSI Group The Netherlands B.V. No.2797	2028-12-31	N/A
KD-V611M-07251S	HD 60149405 0001	2022-11-02	TÜV Rheinland LGA Products GmbH No. 0197	BSI Group The Netherlands B.V. No.2797	2028-12-31	N/A
KD-V611M-07252A	HD 60149405 0001	2022-11-02	TÜV Rheinland LGA Products GmbH No. 0197	BSI Group The Netherlands B.V. No.2797	2028-12-31	N/A
KD-V611M-07252S	HD 60149405 0001	2022-11-02	TÜV Rheinland LGA Products GmbH No. 0197	BSI Group The Netherlands B.V. No.2797	2028-12-31	N/A
KD-V611M-07301A	HD 60149405 0001	2022-11-02	TÜV Rheinland LGA Products GmbH No. 0197	BSI Group The Netherlands B.V. No.2797	2028-12-31	N/A
KD-V611M-07301S	HD 60149405 0001	2022-11-02	TÜV Rheinland LGA Products GmbH No. 0197	BSI Group The Netherlands B.V. No.2797	2028-12-31	N/A
KD-V611M-07302A	HD 60149405 0001	2022-11-02	TÜV Rheinland LGA Products GmbH No. 0197	BSI Group The Netherlands B.V. No.2797	2028-12-31	N/A
KD-V611M-07302S	HD 60149405 0001	2022-11-02	TÜV Rheinland LGA Products GmbH No. 0197	BSI Group The Netherlands B.V. No.2797	2028-12-31	N/A
KD-V631M-07201A	HD 60149405 0001	2022-11-02	TÜV Rheinland LGA Products GmbH No. 0197	BSI Group The Netherlands B.V. No.2797	2028-12-31	N/A



KD-V631M-07201S	HD 60149405 0001	2022-11-02	TÜV Rheinland LGA Products GmbH No. 0197	BSI Group The Netherlands B.V. No.2797	2028-12-31	N/A
KD-V631M-07202A	HD 60149405 0001	2022-11-02	TÜV Rheinland LGA Products GmbH No. 0197	BSI Group The Netherlands B.V. No.2797	2028-12-31	N/A
KD-V631M-07202S	HD 60149405 0001	2022-11-02	TÜV Rheinland LGA Products GmbH No. 0197	BSI Group The Netherlands B.V. No.2797	2028-12-31	N/A
KD-V631M-07301A	HD 60149405 0001	2022-11-02	TÜV Rheinland LGA Products GmbH No. 0197	BSI Group The Netherlands B.V. No.2797	2028-12-31	N/A
KD-V631M-07301S	HD 60149405 0001	2022-11-02	TÜV Rheinland LGA Products GmbH No. 0197	BSI Group The Netherlands B.V. No.2797	2028-12-31	N/A
KD-V631M-07302A	HD 60149405 0001	2022-11-02	TÜV Rheinland LGA Products GmbH No. 0197	BSI Group The Netherlands B.V. No.2797	2028-12-31	N/A
KD-V631M-07302S	HD 60149405 0001	2022-11-02	TÜV Rheinland LGA Products GmbH No. 0197	BSI Group The Netherlands B.V. No.2797	2028-12-31	N/A
KD-VC411Q-0320	HD 60149405 0001	2022-11-02	TÜV Rheinland LGA Products GmbH No. 0197	BSI Group The Netherlands B.V. No.2797	2028-12-31	N/A
KD-VC411Q-0330	HD 60149405 0001	2022-11-02	TÜV Rheinland LGA Products GmbH No. 0197	BSI Group The Netherlands B.V. No.2797	2028-12-31	N/A
KD-VC411Q-0720	HD 60149405 0001	2022-11-02	TÜV Rheinland LGA Products GmbH No. 0197	BSI Group The Netherlands B.V. No.2797	2028-12-31	N/A
KD-VC411Q-0730	HD 60149405 0001	2022-11-02	TÜV Rheinland LGA Products GmbH No. 0197	BSI Group The Netherlands B.V. No.2797	2028-12-31	N/A
KD-VC412Q-0215	HD 60149405 0001	2022-11-02	TÜV Rheinland LGA Products GmbH No. 0197	BSI Group The Netherlands B.V. No.2797	2028-12-31	N/A
KD-VC431Q-0720	HD 60149405 0001	2022-11-02	TÜV Rheinland LGA Products GmbH No. 0197	BSI Group The Netherlands B.V. No.2797	2028-12-31	N/A
KD-VC431Q-0730	HD 60149405 0001	2022-11-02	TÜV Rheinland LGA Products GmbH No. 0197	BSI Group The Netherlands B.V. No.2797	2028-12-31	N/A



KD-VC433Q-0720	HD 60149405 0001	2022-11-02	TÜV Rheinland LGA Products GmbH No. 0197	BSI Group The Netherlands B.V. No.2797	2028-12-31	N/A
KD-VC433Q-0730	HD 60149405 0001	2022-11-02	TÜV Rheinland LGA Products GmbH No. 0197	BSI Group The Netherlands B.V. No.2797	2028-12-31	N/A
KD-VC611Q-07201A	HD 60149405 0001	2022-11-02	TÜV Rheinland LGA Products GmbH No. 0197	BSI Group The Netherlands B.V. No.2797	2028-12-31	N/A
KD-VC611Q-07201S	HD 60149405 0001	2022-11-02	TÜV Rheinland LGA Products GmbH No. 0197	BSI Group The Netherlands B.V. No.2797	2028-12-31	N/A
KD-VC611Q-07203A	HD 60149405 0001	2022-11-02	TÜV Rheinland LGA Products GmbH No. 0197	BSI Group The Netherlands B.V. No.2797	2028-12-31	N/A
KD-VC611Q-07203S	HD 60149405 0001	2022-11-02	TÜV Rheinland LGA Products GmbH No. 0197	BSI Group The Netherlands B.V. No.2797	2028-12-31	N/A
KD-VC611Q-07301A	HD 60149405 0001	2022-11-02	TÜV Rheinland LGA Products GmbH No. 0197	BSI Group The Netherlands B.V. No.2797	2028-12-31	N/A
KD-VC611Q-07301S	HD 60149405 0001	2022-11-02	TÜV Rheinland LGA Products GmbH No. 0197	BSI Group The Netherlands B.V. No.2797	2028-12-31	N/A
KD-VC611Q-07303A	HD 60149405 0001	2022-11-02	TÜV Rheinland LGA Products GmbH No. 0197	BSI Group The Netherlands B.V. No.2797	2028-12-31	N/A
KD-VC611Q-07303S	HD 60149405 0001	2022-11-02	TÜV Rheinland LGA Products GmbH No. 0197	BSI Group The Netherlands B.V. No.2797	2028-12-31	N/A
KD-VC631Q-07201A	HD 60149405 0001	2022-11-02	TÜV Rheinland LGA Products GmbH No. 0197	BSI Group The Netherlands B.V. No.2797	2028-12-31	N/A
KD-VC631Q-07201S	HD 60149405 0001	2022-11-02	TÜV Rheinland LGA Products GmbH No. 0197	BSI Group The Netherlands B.V. No.2797	2028-12-31	N/A
KD-VC631Q-07203A	HD 60149405 0001	2022-11-02	TÜV Rheinland LGA Products GmbH No. 0197	BSI Group The Netherlands B.V. No.2797	2028-12-31	N/A
KD-VC631Q-07203S	HD 60149405 0001	2022-11-02	TÜV Rheinland LGA Products GmbH No. 0197	BSI Group The Netherlands B.V. No.2797	2028-12-31	N/A



KD-VC631Q-07301A	HD 60149405 0001	2022-11-02	TÜV Rheinland LGA Products GmbH No. 0197	BSI Group The Netherlands B.V. No.2797	2028-12-31	N/A
KD-VC631Q-07301S	HD 60149405 0001	2022-11-02	TÜV Rheinland LGA Products GmbH No. 0197	BSI Group The Netherlands B.V. No.2797	2028-12-31	N/A
KD-VC631Q-07303A	HD 60149405 0001	2022-11-02	TÜV Rheinland LGA Products GmbH No. 0197	BSI Group The Netherlands B.V. No.2797	2028-12-31	N/A
KD-VC631Q-07303S	HD 60149405 0001	2022-11-02	TÜV Rheinland LGA Products GmbH No. 0197	BSI Group The Netherlands B.V. No.2797	2028-12-31	N/A
LA-201	HD 60149405 0001	2022-11-02	TÜV Rheinland LGA Products GmbH No. 0197	BSI Group The Netherlands B.V. No.2797	2028-12-31	N/A
LA-202	HD 60149405 0001	2022-11-02	TÜV Rheinland LGA Products GmbH No. 0197	BSI Group The Netherlands B.V. No.2797	2028-12-31	N/A
LTF-H290	HD 60149405 0001	2022-11-02	TÜV Rheinland LGA Products GmbH No. 0197	TÜV Rheinland LGA Products GmbH No. 0197	2028-12-31	N/A
LTF-S190-10	HD 60149405 0001	2022-11-02	TÜV Rheinland LGA Products GmbH No. 0197	TÜV Rheinland LGA Products GmbH No. 0197	2028-12-31	N/A
LTF-S190-5	HD 60149405 0001	2022-11-02	TÜV Rheinland LGA Products GmbH No. 0197	TÜV Rheinland LGA Products GmbH No. 0197	2028-12-31	N/A
LTF-S300-10-3D	HD 60149405 0001	2022-11-02	TÜV Rheinland LGA Products GmbH No. 0197	TÜV Rheinland LGA Products GmbH No. 0197	2028-12-31	N/A
MAF-DM2	HD 60149405 0001	2022-11-02	TÜV Rheinland LGA Products GmbH No. 0197	TÜV Rheinland LGA Products GmbH No. 0197	2028-12-31	N/A
MAF-GM2	HD 60149405 0001	2022-11-02	TÜV Rheinland LGA Products GmbH No. 0197	TÜV Rheinland LGA Products GmbH No. 0197	2028-12-31	N/A
MAF-TM2	HD 60149405 0001	2022-11-02	TÜV Rheinland LGA Products GmbH No. 0197	TÜV Rheinland LGA Products GmbH No. 0197	2028-12-31	N/A
MAJ-1024	HD 60149405 0001	2022-11-02	TÜV Rheinland LGA Products GmbH No. 0197	TÜV Rheinland LGA Products GmbH No. 0197	2028-12-31	N/A



MAJ-1025	HD 60149405 0001	2022-11-02	TÜV Rheinland LGA Products GmbH No. 0197	TÜV Rheinland LGA Products GmbH No. 0197	2028-12-31	N/A
MAJ-1026	HD 60149405 0001	2022-11-02	TÜV Rheinland LGA Products GmbH No. 0197	TÜV Rheinland LGA Products GmbH No. 0197	2028-12-31	N/A
MAJ-1028	HD 60149405 0001	2022-11-02	TÜV Rheinland LGA Products GmbH No. 0197	TÜV Rheinland LGA Products GmbH No. 0197	2028-12-31	N/A
MAJ-1058	HD 60149405 0001	2022-11-02	TÜV Rheinland LGA Products GmbH No. 0197	BSI Group The Netherlands B.V. No.2797	2028-12-31	N/A
MAJ-1080	HD 60149405 0001	2022-11-02	TÜV Rheinland LGA Products GmbH No. 0197	TÜV Rheinland LGA Products GmbH No. 0197	2028-12-31	N/A
MAJ-1081	HD 60149405 0001	2022-11-02	TÜV Rheinland LGA Products GmbH No. 0197	TÜV Rheinland LGA Products GmbH No. 0197	2028-12-31	N/A
MAJ-1082	HD 60149405 0001	2022-11-02	TÜV Rheinland LGA Products GmbH No. 0197	TÜV Rheinland LGA Products GmbH No. 0197	2028-12-31	N/A
MAJ-1084	HD 60149405 0001	2022-11-02	TÜV Rheinland LGA Products GmbH No. 0197	TÜV Rheinland LGA Products GmbH No. 0197	2028-12-31	N/A
MAJ-1085	HD 60149405 0001	2022-11-02	TÜV Rheinland LGA Products GmbH No. 0197	TÜV Rheinland LGA Products GmbH No. 0197	2028-12-31	N/A
MAJ-1351	DD 60144068 0001	2022-11-02	TÜV Rheinland LGA Products GmbH No. 0197	BSI Group The Netherlands B.V. No.2797	2028-12-31	N/A
MAJ-1414	DD 60144068 0001	2022-11-02	TÜV Rheinland LGA Products GmbH No. 0197	BSI Group The Netherlands B.V. No.2797	2028-12-31	N/A
MAJ-1444	HD 60149405 0001	2022-11-02	TÜV Rheinland LGA Products GmbH No. 0197	TÜV Rheinland LGA Products GmbH No. 0197	2028-12-31	N/A
MAJ-1555	DD 60144068 0001	2022-11-02	TÜV Rheinland LGA Products GmbH No. 0197	TÜV Rheinland LGA Products GmbH No. 0197	2028-12-31	N/A
MAJ-1720	HD 60149405 0001	2022-11-02	TÜV Rheinland LGA Products GmbH No. 0197	TÜV Rheinland LGA Products GmbH No. 0197	2028-12-31	N/A



MAJ-1727	HD 60149405 0001	2022-11-02	TÜV Rheinland LGA Products GmbH No. 0197	TÜV Rheinland LGA Products GmbH No. 0197	2028-12-31	N/A
MAJ-1741	HD 60149405 0001	2022-11-02	TÜV Rheinland LGA Products GmbH No. 0197	TÜV Rheinland LGA Products GmbH No. 0197	2028-12-31	N/A
MAJ-1742	HD 60149405 0001	2022-11-02	TÜV Rheinland LGA Products GmbH No. 0197	TÜV Rheinland LGA Products GmbH No. 0197	2028-12-31	N/A
MAJ-1816	HD 60149405 0001	2022-11-02	TÜV Rheinland LGA Products GmbH No. 0197	TÜV Rheinland LGA Products GmbH No. 0197	2028-12-31	N/A
MAJ-1818	DD 60144068 0001	2022-11-02	TÜV Rheinland LGA Products GmbH No. 0197	BSI Group The Netherlands B.V. No.2797	2028-12-31	N/A
MAJ-1819	DD 60144068 0001	2022-11-02	TÜV Rheinland LGA Products GmbH No. 0197	BSI Group The Netherlands B.V. No.2797	2028-12-31	N/A
MAJ-1820	DD 60144068 0001	2022-11-02	TÜV Rheinland LGA Products GmbH No. 0197	BSI Group The Netherlands B.V. No.2797	2028-12-31	N/A
MAJ-1821	DD 60144068 0001	2022-11-02	TÜV Rheinland LGA Products GmbH No. 0197	BSI Group The Netherlands B.V. No.2797	2028-12-31	N/A
MAJ-1859	HD 60149405 0001	2022-11-02	TÜV Rheinland LGA Products GmbH No. 0197	TÜV Rheinland LGA Products GmbH No. 0197	2028-12-31	N/A
MAJ-1860	HD 60149405 0001	2022-11-02	TÜV Rheinland LGA Products GmbH No. 0197	TÜV Rheinland LGA Products GmbH No. 0197	2028-12-31	N/A
MAJ-1878	HD 60149405 0001	2022-11-02	TÜV Rheinland LGA Products GmbH No. 0197	TÜV Rheinland LGA Products GmbH No. 0197	2028-12-31	N/A
MAJ-1985	HD 60149405 0001	2022-11-02	TÜV Rheinland LGA Products GmbH No. 0197	TÜV Rheinland LGA Products GmbH No. 0197	2028-12-31	N/A
MAJ-1986	HD 60149405 0001	2022-11-02	TÜV Rheinland LGA Products GmbH No. 0197	TÜV Rheinland LGA Products GmbH No. 0197	2028-12-31	N/A
MAJ-2010	HD 60149405 0001	2022-11-02	TÜV Rheinland LGA Products GmbH No. 0197	TÜV Rheinland LGA Products GmbH No. 0197	2028-12-31	N/A



MAJ-2021	HD 60149405 0001	2022-11-02	TÜV Rheinland LGA Products GmbH No. 0197	TÜV Rheinland LGA Products GmbH No. 0197	2028-12-31	N/A
MAJ-209	DD 60144068 0001	2022-11-02	TÜV Rheinland LGA Products GmbH No. 0197	TÜV Rheinland LGA Products GmbH No. 0197	2028-12-31	N/A
MAJ-2092	HD 60149405 0001	2022-11-02	TÜV Rheinland LGA Products GmbH No. 0197	TÜV Rheinland LGA Products GmbH No. 0197	2028-12-31	N/A
MAJ-210	DD 60144068 0001	2022-11-02	TÜV Rheinland LGA Products GmbH No. 0197	TÜV Rheinland LGA Products GmbH No. 0197	2028-12-31	N/A
MAJ-2188	HD 60149405 0001	2022-11-02	TÜV Rheinland LGA Products GmbH No. 0197	TÜV Rheinland LGA Products GmbH No. 0197	2028-12-31	N/A
MAJ-2189	HD 60149405 0001	2022-11-02	TÜV Rheinland LGA Products GmbH No. 0197	TÜV Rheinland LGA Products GmbH No. 0197	2028-12-31	N/A
MAJ-2190	HD 60149405 0001	2022-11-02	TÜV Rheinland LGA Products GmbH No. 0197	TÜV Rheinland LGA Products GmbH No. 0197	2028-12-31	N/A
MAJ-2287	HD 60149405 0001	2022-11-02	TÜV Rheinland LGA Products GmbH No. 0197	BSI Group The Netherlands B.V. No.2797	2028-12-31	N/A
MAJ-2315	DD 60144068 0001	2022-11-02	TÜV Rheinland LGA Products GmbH No. 0197	TÜV Rheinland LGA Products GmbH No. 0197	2028-12-31	N/A
MAJ-233	DD 60144068 0001	2022-11-02	TÜV Rheinland LGA Products GmbH No. 0197	BSI Group The Netherlands B.V. No.2797	2028-12-31	N/A
MAJ-249	DD 60144068 0001	2022-11-02	TÜV Rheinland LGA Products GmbH No. 0197	BSI Group The Netherlands B.V. No.2797	2028-12-31	N/A
MAJ-590	HD 60149405 0001	2022-11-02	TÜV Rheinland LGA Products GmbH No. 0197	TÜV Rheinland LGA Products GmbH No. 0197	2028-12-31	N/A
MAJ-855	HD 60149405 0001	2022-11-02	TÜV Rheinland LGA Products GmbH No. 0197	TÜV Rheinland LGA Products GmbH No. 0197	2028-12-31	N/A
MAJ-901	HD 60149405 0001	2022-11-02	TÜV Rheinland LGA Products GmbH No. 0197	TÜV Rheinland LGA Products GmbH No. 0197	2028-12-31	N/A



MAJ-902	HD 60149405 0001	2022-11-02	TÜV Rheinland LGA Products GmbH No. 0197	TÜV Rheinland LGA Products GmbH No. 0197	2028-12-31	N/A
MD-807	HD 60149405 0001	2022-11-02	TÜV Rheinland LGA Products GmbH No. 0197	TÜV Rheinland LGA Products GmbH No. 0197	2028-12-31	N/A
MH-438	HD 60149405 0001	2022-11-02	TÜV Rheinland LGA Products GmbH No. 0197	TÜV Rheinland LGA Products GmbH No. 0197	2028-12-31	N/A
NA-201SX-4021	HD 60149405 0001	2022-11-02	TÜV Rheinland LGA Products GmbH No. 0197	BSI Group The Netherlands B.V. No.2797	2028-12-31	N/A
NA-201SX-4022	HD 60149405 0001	2022-11-02	TÜV Rheinland LGA Products GmbH No. 0197	BSI Group The Netherlands B.V. No.2797	2028-12-31	N/A
NA-401D-1321	HD 60149405 0001	2022-11-02	TÜV Rheinland LGA Products GmbH No. 0197	BSI Group The Netherlands B.V. No.2797	2028-12-31	N/A
NA-401D-1521	HD 60149405 0001	2022-11-02	TÜV Rheinland LGA Products GmbH No. 0197	BSI Group The Netherlands B.V. No.2797	2028-12-31	N/A
NA-411D-1321	HD 60149405 0001	2022-11-02	TÜV Rheinland LGA Products GmbH No. 0197	BSI Group The Netherlands B.V. No.2797	2028-12-31	N/A
NA-411D-1521	HD 60149405 0001	2022-11-02	TÜV Rheinland LGA Products GmbH No. 0197	BSI Group The Netherlands B.V. No.2797	2028-12-31	N/A
NA-421C-1321	HD 60149405 0001	2022-11-02	TÜV Rheinland LGA Products GmbH No. 0197	BSI Group The Netherlands B.V. No.2797	2028-12-31	N/A
NA-431C-1321	HD 60149405 0001	2022-11-02	TÜV Rheinland LGA Products GmbH No. 0197	BSI Group The Netherlands B.V. No.2797	2028-12-31	N/A
NA-601D-1519	HD 60149405 0001	2022-11-02	TÜV Rheinland LGA Products GmbH No. 0197	BSI Group The Netherlands B.V. No.2797	2028-12-31	N/A
NA-U200H-8019	HD 60149405 0001	2022-11-02	TÜV Rheinland LGA Products GmbH No. 0197	BSI Group The Netherlands B.V. No.2797	2028-12-31	N/A
NA-U200H-8019S	HD 60149405 0001	2022-11-02	TÜV Rheinland LGA Products GmbH No. 0197	BSI Group The Netherlands B.V. No.2797	2028-12-31	N/A



NA-U200H-8022	HD 60149405 0001	2022-11-02	TÜV Rheinland LGA Products GmbH No. 0197	BSI Group The Netherlands B.V. No.2797	2028-12-31	N/A
NA-U200H-8022S	HD 60149405 0001	2022-11-02	TÜV Rheinland LGA Products GmbH No. 0197	BSI Group The Netherlands B.V. No.2797	2028-12-31	N/A
NA-U200H-8025	HD 60149405 0001	2022-11-02	TÜV Rheinland LGA Products GmbH No. 0197	BSI Group The Netherlands B.V. No.2797	2028-12-31	N/A
NA-U201H-8019	HD 60149405 0001	2022-11-02	TÜV Rheinland LGA Products GmbH No. 0197	BSI Group The Netherlands B.V. No.2797	2028-12-31	N/A
NA-U201H-8022	HD 60149405 0001	2022-11-02	TÜV Rheinland LGA Products GmbH No. 0197	BSI Group The Netherlands B.V. No.2797	2028-12-31	N/A
NA-U201H-8025	HD 60149405 0001	2022-11-02	TÜV Rheinland LGA Products GmbH No. 0197	BSI Group The Netherlands B.V. No.2797	2028-12-31	N/A
NA-U401SX-4021	HD 60149405 0001	2022-11-02	TÜV Rheinland LGA Products GmbH No. 0197	BSI Group The Netherlands B.V. No.2797	2028-12-31	N/A
NA-U401SX-4022	HD 60149405 0001	2022-11-02	TÜV Rheinland LGA Products GmbH No. 0197	BSI Group The Netherlands B.V. No.2797	2028-12-31	N/A
NA-U401SX-4025N	HD 60149405 0001	2022-11-02	TÜV Rheinland LGA Products GmbH No. 0197	BSI Group The Netherlands B.V. No.2797	2028-12-31	N/A
NM-221C-0427	HD 60149405 0001	2022-11-02	TÜV Rheinland LGA Products GmbH No. 0197	BSI Group The Netherlands B.V. No.2797	2028-12-31	N/A
NM-400L-0421	HD 60149405 0001	2022-11-02	TÜV Rheinland LGA Products GmbH No. 0197	BSI Group The Netherlands B.V. No.2797	2028-12-31	N/A
NM-400L-0423	HD 60149405 0001	2022-11-02	TÜV Rheinland LGA Products GmbH No. 0197	BSI Group The Netherlands B.V. No.2797	2028-12-31	N/A
NM-400L-0425	HD 60149405 0001	2022-11-02	TÜV Rheinland LGA Products GmbH No. 0197	BSI Group The Netherlands B.V. No.2797	2028-12-31	N/A
NM-400L-0523	HD 60149405 0001	2022-11-02	TÜV Rheinland LGA Products GmbH No. 0197	BSI Group The Netherlands B.V. No.2797	2028-12-31	N/A



NM-400L-0525	HD 60149405 0001	2022-11-02	TÜV Rheinland LGA Products GmbH No. 0197	BSI Group The Netherlands B.V. No.2797	2028-12-31	N/A
NM-400L-0621	HD 60149405 0001	2022-11-02	TÜV Rheinland LGA Products GmbH No. 0197	BSI Group The Netherlands B.V. No.2797	2028-12-31	N/A
NM-400L-0623	HD 60149405 0001	2022-11-02	TÜV Rheinland LGA Products GmbH No. 0197	BSI Group The Netherlands B.V. No.2797	2028-12-31	N/A
NM-400L-0625	HD 60149405 0001	2022-11-02	TÜV Rheinland LGA Products GmbH No. 0197	BSI Group The Netherlands B.V. No.2797	2028-12-31	N/A
NM-400U-0323	HD 60149405 0001	2022-11-02	TÜV Rheinland LGA Products GmbH No. 0197	BSI Group The Netherlands B.V. No.2797	2028-12-31	N/A
NM-400U-0423	HD 60149405 0001	2022-11-02	TÜV Rheinland LGA Products GmbH No. 0197	BSI Group The Netherlands B.V. No.2797	2028-12-31	N/A
NM-400U-0425	HD 60149405 0001	2022-11-02	TÜV Rheinland LGA Products GmbH No. 0197	BSI Group The Netherlands B.V. No.2797	2028-12-31	N/A
NM-400U-0523	HD 60149405 0001	2022-11-02	TÜV Rheinland LGA Products GmbH No. 0197	BSI Group The Netherlands B.V. No.2797	2028-12-31	N/A
NM-400U-0525	HD 60149405 0001	2022-11-02	TÜV Rheinland LGA Products GmbH No. 0197	BSI Group The Netherlands B.V. No.2797	2028-12-31	N/A
NM-400U-0623	HD 60149405 0001	2022-11-02	TÜV Rheinland LGA Products GmbH No. 0197	BSI Group The Netherlands B.V. No.2797	2028-12-31	N/A
NM-400U-0625	HD 60149405 0001	2022-11-02	TÜV Rheinland LGA Products GmbH No. 0197	BSI Group The Netherlands B.V. No.2797	2028-12-31	N/A
NM-400Y-0423	HD 60149405 0001	2022-11-02	TÜV Rheinland LGA Products GmbH No. 0197	BSI Group The Netherlands B.V. No.2797	2028-12-31	N/A
NM-401L-0423	HD 60149405 0001	2022-11-02	TÜV Rheinland LGA Products GmbH No. 0197	BSI Group The Netherlands B.V. No.2797	2028-12-31	N/A
NM-401L-0425	HD 60149405 0001	2022-11-02	TÜV Rheinland LGA Products GmbH No. 0197	BSI Group The Netherlands B.V. No.2797	2028-12-31	N/A



NM-401L-0523	HD 60149405 0001	2022-11-02	TÜV Rheinland LGA Products GmbH No. 0197	BSI Group The Netherlands B.V. No.2797	2028-12-31	N/A
NM-401L-0525	HD 60149405 0001	2022-11-02	TÜV Rheinland LGA Products GmbH No. 0197	BSI Group The Netherlands B.V. No.2797	2028-12-31	N/A
NM-401L-0623	HD 60149405 0001	2022-11-02	TÜV Rheinland LGA Products GmbH No. 0197	BSI Group The Netherlands B.V. No.2797	2028-12-31	N/A
NM-401L-0625	HD 60149405 0001	2022-11-02	TÜV Rheinland LGA Products GmbH No. 0197	BSI Group The Netherlands B.V. No.2797	2028-12-31	N/A
NM-600L-0421	HD 60149405 0001	2022-11-02	TÜV Rheinland LGA Products GmbH No. 0197	BSI Group The Netherlands B.V. No.2797	2028-12-31	N/A
NM-600L-0423	HD 60149405 0001	2022-11-02	TÜV Rheinland LGA Products GmbH No. 0197	BSI Group The Netherlands B.V. No.2797	2028-12-31	N/A
NM-600L-0425	HD 60149405 0001	2022-11-02	TÜV Rheinland LGA Products GmbH No. 0197	BSI Group The Netherlands B.V. No.2797	2028-12-31	N/A
NM-600L-0521	HD 60149405 0001	2022-11-02	TÜV Rheinland LGA Products GmbH No. 0197	BSI Group The Netherlands B.V. No.2797	2028-12-31	N/A
NM-600L-0523	HD 60149405 0001	2022-11-02	TÜV Rheinland LGA Products GmbH No. 0197	BSI Group The Netherlands B.V. No.2797	2028-12-31	N/A
NM-600L-0525	HD 60149405 0001	2022-11-02	TÜV Rheinland LGA Products GmbH No. 0197	BSI Group The Netherlands B.V. No.2797	2028-12-31	N/A
NM-600L-0621	HD 60149405 0001	2022-11-02	TÜV Rheinland LGA Products GmbH No. 0197	BSI Group The Netherlands B.V. No.2797	2028-12-31	N/A
NM-600L-0623	HD 60149405 0001	2022-11-02	TÜV Rheinland LGA Products GmbH No. 0197	BSI Group The Netherlands B.V. No.2797	2028-12-31	N/A
NM-600L-0625	HD 60149405 0001	2022-11-02	TÜV Rheinland LGA Products GmbH No. 0197	BSI Group The Netherlands B.V. No.2797	2028-12-31	N/A
NM-610L-0421	HD 60149405 0001	2022-11-02	TÜV Rheinland LGA Products GmbH No. 0197	BSI Group The Netherlands B.V. No.2797	2028-12-31	N/A



NM-610L-0423	HD 60149405 0001	2022-11-02	TÜV Rheinland LGA Products GmbH No. 0197	BSI Group The Netherlands B.V. No.2797	2028-12-31	N/A
NM-610L-0425	HD 60149405 0001	2022-11-02	TÜV Rheinland LGA Products GmbH No. 0197	BSI Group The Netherlands B.V. No.2797	2028-12-31	N/A
NM-610L-0426	HD 60149405 0001	2022-11-02	TÜV Rheinland LGA Products GmbH No. 0197	BSI Group The Netherlands B.V. No.2797	2028-12-31	N/A
NM-610L-0521	HD 60149405 0001	2022-11-02	TÜV Rheinland LGA Products GmbH No. 0197	BSI Group The Netherlands B.V. No.2797	2028-12-31	N/A
NM-610L-0523	HD 60149405 0001	2022-11-02	TÜV Rheinland LGA Products GmbH No. 0197	BSI Group The Netherlands B.V. No.2797	2028-12-31	N/A
NM-610L-0525	HD 60149405 0001	2022-11-02	TÜV Rheinland LGA Products GmbH No. 0197	BSI Group The Netherlands B.V. No.2797	2028-12-31	N/A
NM-610L-0621	HD 60149405 0001	2022-11-02	TÜV Rheinland LGA Products GmbH No. 0197	BSI Group The Netherlands B.V. No.2797	2028-12-31	N/A
NM-610L-0623	HD 60149405 0001	2022-11-02	TÜV Rheinland LGA Products GmbH No. 0197	BSI Group The Netherlands B.V. No.2797	2028-12-31	N/A
NM-610L-0625	HD 60149405 0001	2022-11-02	TÜV Rheinland LGA Products GmbH No. 0197	BSI Group The Netherlands B.V. No.2797	2028-12-31	N/A
NM-610U-0323	HD 60149405 0001	2022-11-02	TÜV Rheinland LGA Products GmbH No. 0197	BSI Group The Netherlands B.V. No.2797	2028-12-31	N/A
NM-610U-0325	HD 60149405 0001	2022-11-02	TÜV Rheinland LGA Products GmbH No. 0197	BSI Group The Netherlands B.V. No.2797	2028-12-31	N/A
NM-610U-0326	HD 60149405 0001	2022-11-02	TÜV Rheinland LGA Products GmbH No. 0197	BSI Group The Netherlands B.V. No.2797	2028-12-31	N/A
NM-610U-0423	HD 60149405 0001	2022-11-02	TÜV Rheinland LGA Products GmbH No. 0197	BSI Group The Netherlands B.V. No.2797	2028-12-31	N/A
NM-610U-0425	HD 60149405 0001	2022-11-02	TÜV Rheinland LGA Products GmbH No. 0197	BSI Group The Netherlands B.V. No.2797	2028-12-31	N/A



NM-610U-0426	HD 60149405 0001	2022-11-02	TÜV Rheinland LGA Products GmbH No. 0197	BSI Group The Netherlands B.V. No.2797	2028-12-31	N/A
NM-610U-0523	HD 60149405 0001	2022-11-02	TÜV Rheinland LGA Products GmbH No. 0197	BSI Group The Netherlands B.V. No.2797	2028-12-31	N/A
NM-610U-0525	HD 60149405 0001	2022-11-02	TÜV Rheinland LGA Products GmbH No. 0197	BSI Group The Netherlands B.V. No.2797	2028-12-31	N/A
NM-610U-0623	HD 60149405 0001	2022-11-02	TÜV Rheinland LGA Products GmbH No. 0197	BSI Group The Netherlands B.V. No.2797	2028-12-31	N/A
NM-610U-0625	HD 60149405 0001	2022-11-02	TÜV Rheinland LGA Products GmbH No. 0197	BSI Group The Netherlands B.V. No.2797	2028-12-31	N/A
NM-610U-1825	HD 60149405 0001	2022-11-02	TÜV Rheinland LGA Products GmbH No. 0197	BSI Group The Netherlands B.V. No.2797	2028-12-31	N/A
NM-610U-1826	HD 60149405 0001	2022-11-02	TÜV Rheinland LGA Products GmbH No. 0197	BSI Group The Netherlands B.V. No.2797	2028-12-31	N/A
OBCU	HD 60149405 0001	2022-11-02	TÜV Rheinland LGA Products GmbH No. 0197	TÜV Rheinland LGA Products GmbH No. 0197	2028-12-31	N/A
PBD-421-1004	HD 60149405 0001	2022-11-02	TÜV Rheinland LGA Products GmbH No. 0197	BSI Group The Netherlands B.V. No.2797	2028-12-31	N/A
PBD-421-1005	HD 60149405 0001	2022-11-02	TÜV Rheinland LGA Products GmbH No. 0197	BSI Group The Netherlands B.V. No.2797	2028-12-31	N/A
PBD-421-1006	HD 60149405 0001	2022-11-02	TÜV Rheinland LGA Products GmbH No. 0197	BSI Group The Netherlands B.V. No.2797	2028-12-31	N/A
PBD-421-1007	HD 60149405 0001	2022-11-02	TÜV Rheinland LGA Products GmbH No. 0197	BSI Group The Netherlands B.V. No.2797	2028-12-31	N/A
PBD-421-1008	HD 60149405 0001	2022-11-02	TÜV Rheinland LGA Products GmbH No. 0197	BSI Group The Netherlands B.V. No.2797	2028-12-31	N/A
PBD-421-1009	HD 60149405 0001	2022-11-02	TÜV Rheinland LGA Products GmbH No. 0197	BSI Group The Netherlands B.V. No.2797	2028-12-31	N/A



PBD-421-1010	HD 60149405 0001	2022-11-02	TÜV Rheinland LGA Products GmbH No. 0197	BSI Group The Netherlands B.V. No.2797	2028-12-31	N/A
PBD-421-1011	HD 60149405 0001	2022-11-02	TÜV Rheinland LGA Products GmbH No. 0197	BSI Group The Netherlands B.V. No.2797	2028-12-31	N/A
PBD-421-1012	HD 60149405 0001	2022-11-02	TÜV Rheinland LGA Products GmbH No. 0197	BSI Group The Netherlands B.V. No.2797	2028-12-31	N/A
PBD-421-1013	HD 60149405 0001	2022-11-02	TÜV Rheinland LGA Products GmbH No. 0197	BSI Group The Netherlands B.V. No.2797	2028-12-31	N/A
PBD-421-1014	HD 60149405 0001	2022-11-02	TÜV Rheinland LGA Products GmbH No. 0197	BSI Group The Netherlands B.V. No.2797	2028-12-31	N/A
PBD-421-1015	HD 60149405 0001	2022-11-02	TÜV Rheinland LGA Products GmbH No. 0197	BSI Group The Netherlands B.V. No.2797	2028-12-31	N/A
PBD-V621R-1005	HD 60149405 0001	2022-11-02	TÜV Rheinland LGA Products GmbH No. 0197	BSI Group The Netherlands B.V. No.2797	2028-12-31	N/A
PBD-V621R-1007	HD 60149405 0001	2022-11-02	TÜV Rheinland LGA Products GmbH No. 0197	BSI Group The Netherlands B.V. No.2797	2028-12-31	N/A
PBD-V621R-1009	HD 60149405 0001	2022-11-02	TÜV Rheinland LGA Products GmbH No. 0197	BSI Group The Netherlands B.V. No.2797	2028-12-31	N/A
PBD-V621R-1012	HD 60149405 0001	2022-11-02	TÜV Rheinland LGA Products GmbH No. 0197	BSI Group The Netherlands B.V. No.2797	2028-12-31	N/A
PBD-V621R-1015	HD 60149405 0001	2022-11-02	TÜV Rheinland LGA Products GmbH No. 0197	BSI Group The Netherlands B.V. No.2797	2028-12-31	N/A
PCF-H190DI	HD 60149405 0001	2022-11-02	TÜV Rheinland LGA Products GmbH No. 0197	TÜV Rheinland LGA Products GmbH No. 0197	2028-12-31	N/A
PCF-H190DL	HD 60149405 0001	2022-11-02	TÜV Rheinland LGA Products GmbH No. 0197	TÜV Rheinland LGA Products GmbH No. 0197	2028-12-31	N/A
PCF-H190TI	HD 60149405 0001	2022-11-02	TÜV Rheinland LGA Products GmbH No. 0197	TÜV Rheinland LGA Products GmbH No. 0197	2028-12-31	N/A



PCF-H190TL	HD 60149405 0001	2022-11-02	TÜV Rheinland LGA Products GmbH No. 0197	TÜV Rheinland LGA Products GmbH No. 0197	2028-12-31	N/A
PCF-H290DL	HD 60149405 0001	2022-11-02	TÜV Rheinland LGA Products GmbH No. 0197	TÜV Rheinland LGA Products GmbH No. 0197	2028-12-31	N/A
PCF-H290TI	HD 60149405 0001	2022-11-02	TÜV Rheinland LGA Products GmbH No. 0197	TÜV Rheinland LGA Products GmbH No. 0197	2028-12-31	N/A
PCF-H290TL	HD 60149405 0001	2022-11-02	TÜV Rheinland LGA Products GmbH No. 0197	TÜV Rheinland LGA Products GmbH No. 0197	2028-12-31	N/A
PCF-H290ZI	HD 60149405 0001	2022-11-02	TÜV Rheinland LGA Products GmbH No. 0197	TÜV Rheinland LGA Products GmbH No. 0197	2028-12-31	N/A
PCF-H290ZL	HD 60149405 0001	2022-11-02	TÜV Rheinland LGA Products GmbH No. 0197	TÜV Rheinland LGA Products GmbH No. 0197	2028-12-31	N/A
PCF-HQ190I	HD 60149405 0001	2022-11-02	TÜV Rheinland LGA Products GmbH No. 0197	TÜV Rheinland LGA Products GmbH No. 0197	2028-12-31	N/A
PCF-HQ190L	HD 60149405 0001	2022-11-02	TÜV Rheinland LGA Products GmbH No. 0197	TÜV Rheinland LGA Products GmbH No. 0197	2028-12-31	N/A
PCF-PH190I	HD 60149405 0001	2022-11-02	TÜV Rheinland LGA Products GmbH No. 0197	TÜV Rheinland LGA Products GmbH No. 0197	2028-12-31	N/A
PCF-PH190L	HD 60149405 0001	2022-11-02	TÜV Rheinland LGA Products GmbH No. 0197	TÜV Rheinland LGA Products GmbH No. 0197	2028-12-31	N/A
PR-233Q	DD 60144068 0001	2022-11-02	TÜV Rheinland LGA Products GmbH No. 0197	BSI Group The Netherlands B.V. No.2797	2028-12-31	N/A
PR-V214Q	DD 60144068 0001	2022-11-02	TÜV Rheinland LGA Products GmbH No. 0197	BSI Group The Netherlands B.V. No.2797	2028-12-31	N/A
PR-V216Q	DD 60144068 0001	2022-11-02	TÜV Rheinland LGA Products GmbH No. 0197	BSI Group The Netherlands B.V. No.2797	2028-12-31	N/A
PR-V220Q	DD 60144068 0001	2022-11-02	TÜV Rheinland LGA Products GmbH No. 0197	BSI Group The Netherlands B.V. No.2797	2028-12-31	N/A



PR-V223Q	DD 60144068 0001	2022-11-02	TÜV Rheinland LGA Products GmbH No. 0197	BSI Group The Netherlands B.V. No.2797	2028-12-31	N/A
PR-V414Q	DD 60144068 0001	2022-11-02	TÜV Rheinland LGA Products GmbH No. 0197	BSI Group The Netherlands B.V. No.2797	2028-12-31	N/A
PR-V416Q	DD 60144068 0001	2022-11-02	TÜV Rheinland LGA Products GmbH No. 0197	BSI Group The Netherlands B.V. No.2797	2028-12-31	N/A
PR-V418Q	DD 60144068 0001	2022-11-02	TÜV Rheinland LGA Products GmbH No. 0197	BSI Group The Netherlands B.V. No.2797	2028-12-31	N/A
PR-V420Q	DD 60144068 0001	2022-11-02	TÜV Rheinland LGA Products GmbH No. 0197	BSI Group The Netherlands B.V. No.2797	2028-12-31	N/A
PR-V427Q	DD 60144068 0001	2022-11-02	TÜV Rheinland LGA Products GmbH No. 0197	BSI Group The Netherlands B.V. No.2797	2028-12-31	N/A
PR-V434Q	DD 60144068 0001	2022-11-02	TÜV Rheinland LGA Products GmbH No. 0197	BSI Group The Netherlands B.V. No.2797	2028-12-31	N/A
PR-V434Y	DD 60144068 0001	2022-11-02	TÜV Rheinland LGA Products GmbH No. 0197	BSI Group The Netherlands B.V. No.2797	2028-12-31	N/A
PR-V435Q	DD 60144068 0001	2022-11-02	TÜV Rheinland LGA Products GmbH No. 0197	BSI Group The Netherlands B.V. No.2797	2028-12-31	N/A
PR-V614M	DD 60144068 0001	2022-11-02	TÜV Rheinland LGA Products GmbH No. 0197	BSI Group The Netherlands B.V. No.2797	2028-12-31	N/A
PSCU	HD 60149405 0001	2022-11-02	TÜV Rheinland LGA Products GmbH No. 0197	TÜV Rheinland LGA Products GmbH No. 0197	2028-12-31	N/A
PSF-1	HD 60149405 0001	2022-11-02	TÜV Rheinland LGA Products GmbH No. 0197	TÜV Rheinland LGA Products GmbH No. 0197	2028-12-31	N/A
PW-205V	DD 60144068 0001	2022-11-02	TÜV Rheinland LGA Products GmbH No. 0197	BSI Group The Netherlands B.V. No.2797	2028-12-31	N/A
SB-0520FC	HD 60149405 0001	2022-11-02	TÜV Rheinland LGA Products GmbH No. 0197	BSI Group The Netherlands B.V. No.2797	2028-12-31	N/A



SB-0535FC	HD 60149405 0001	2022-11-02	TÜV Rheinland LGA Products GmbH No. 0197	BSI Group The Netherlands B.V. No.2797	2028-12-31	N/A
SB-0545FC	HD 60149405 0001	2022-11-02	TÜV Rheinland LGA Products GmbH No. 0197	BSI Group The Netherlands B.V. No.2797	2028-12-31	N/A
SD-210U-10	HD 60149405 0001	2022-11-02	TÜV Rheinland LGA Products GmbH No. 0197	BSI Group The Netherlands B.V. No.2797	2028-12-31	N/A
SD-210U-15	HD 60149405 0001	2022-11-02	TÜV Rheinland LGA Products GmbH No. 0197	BSI Group The Netherlands B.V. No.2797	2028-12-31	N/A
SD-210U-25	HD 60149405 0001	2022-11-02	TÜV Rheinland LGA Products GmbH No. 0197	BSI Group The Netherlands B.V. No.2797	2028-12-31	N/A
SD-221L-25	HD 60149405 0001	2022-11-02	TÜV Rheinland LGA Products GmbH No. 0197	BSI Group The Netherlands B.V. No.2797	2028-12-31	N/A
SD-221U-25	HD 60149405 0001	2022-11-02	TÜV Rheinland LGA Products GmbH No. 0197	BSI Group The Netherlands B.V. No.2797	2028-12-31	N/A
SD-230U-20	HD 60149405 0001	2022-11-02	TÜV Rheinland LGA Products GmbH No. 0197	BSI Group The Netherlands B.V. No.2797	2028-12-31	N/A
SD-240U-10	HD 60149405 0001	2022-11-02	TÜV Rheinland LGA Products GmbH No. 0197	BSI Group The Netherlands B.V. No.2797	2028-12-31	N/A
SD-240U-15	HD 60149405 0001	2022-11-02	TÜV Rheinland LGA Products GmbH No. 0197	BSI Group The Netherlands B.V. No.2797	2028-12-31	N/A
SD-240U-25	HD 60149405 0001	2022-11-02	TÜV Rheinland LGA Products GmbH No. 0197	BSI Group The Netherlands B.V. No.2797	2028-12-31	N/A
SD-400U-10	HD 60149405 0001	2022-11-02	TÜV Rheinland LGA Products GmbH No. 0197	BSI Group The Netherlands B.V. No.2797	2028-12-31	N/A
SD-400U-15	HD 60149405 0001	2022-11-02	TÜV Rheinland LGA Products GmbH No. 0197	BSI Group The Netherlands B.V. No.2797	2028-12-31	N/A
SIF-H190	HD 60149405 0001	2022-11-02	TÜV Rheinland LGA Products GmbH No. 0197	TÜV Rheinland LGA Products GmbH No. 0197	2028-12-31	N/A



SIF-H290S	HD 60149405 0001	2022-11-02	TÜV Rheinland LGA Products GmbH No. 0197	TÜV Rheinland LGA Products GmbH No. 0197	2028-12-31	N/A
ST-CB1	HD 60149405 0001	2022-11-02	TÜV Rheinland LGA Products GmbH No. 0197	TÜV Rheinland LGA Products GmbH No. 0197	2028-12-31	N/A
ST-SB1	HD 60149405 0001	2022-11-02	TÜV Rheinland LGA Products GmbH No. 0197	TÜV Rheinland LGA Products GmbH No. 0197	2028-12-31	N/A
ST-SB1S	HD 60149405 0001	2022-11-02	TÜV Rheinland LGA Products GmbH No. 0197	TÜV Rheinland LGA Products GmbH No. 0197	2028-12-31	N/A
TB-0009OF	HD 60149405 0001	2022-11-02	TÜV Rheinland LGA Products GmbH No. 0197	BSI Group The Netherlands B.V. No.2797	2028-12-31	N/A
TB-0009OFX	HD 60149405 0001	2022-11-02	TÜV Rheinland LGA Products GmbH No. 0197	BSI Group The Netherlands B.V. No.2797	2028-12-31	N/A
TB-0510IC	HD 60149405 0001	2022-11-02	TÜV Rheinland LGA Products GmbH No. 0197	BSI Group The Netherlands B.V. No.2797	2028-12-31	N/A
TB-0520FCS	HD 60149405 0001	2022-11-02	TÜV Rheinland LGA Products GmbH No. 0197	BSI Group The Netherlands B.V. No.2797	2028-12-31	N/A
TB-0520IC	HD 60149405 0001	2022-11-02	TÜV Rheinland LGA Products GmbH No. 0197	BSI Group The Netherlands B.V. No.2797	2028-12-31	N/A
TB-0535FCS	HD 60149405 0001	2022-11-02	TÜV Rheinland LGA Products GmbH No. 0197	BSI Group The Netherlands B.V. No.2797	2028-12-31	N/A
TB-0535PC	HD 60149405 0001	2022-11-02	TÜV Rheinland LGA Products GmbH No. 0197	BSI Group The Netherlands B.V. No.2797	2028-12-31	N/A
TB-0545FCS	HD 60149405 0001	2022-11-02	TÜV Rheinland LGA Products GmbH No. 0197	BSI Group The Netherlands B.V. No.2797	2028-12-31	N/A
TB-0920OE	HD 60149405 0001	2022-11-02	TÜV Rheinland LGA Products GmbH No. 0197	BSI Group The Netherlands B.V. No.2797	2028-12-31	N/A
TD-SB400	HD 60149405 0001	2022-11-02	TÜV Rheinland LGA Products GmbH No. 0197	BSI Group The Netherlands B.V. No.2797	2028-12-31	N/A



TD-TB400	HD 60149405 0001	2022-11-02	TÜV Rheinland LGA Products GmbH No. 0197	BSI Group The Netherlands B.V. No.2797	2028-12-31	N/A
TGF-UC180J	HD 60149405 0001	2022-11-02	TÜV Rheinland LGA Products GmbH No. 0197	TÜV Rheinland LGA Products GmbH No. 0197	2028-12-31	N/A
TJF-Q170V	HD 60149405 0001	2022-11-02	TÜV Rheinland LGA Products GmbH No. 0197	TÜV Rheinland LGA Products GmbH No. 0197	2028-12-31	N/A
TJF-Q190V	HD 60149405 0001	2022-11-02	TÜV Rheinland LGA Products GmbH No. 0197	TÜV Rheinland LGA Products GmbH No. 0197	2028-12-31	N/A
TJF-Q290V	HD 60149405 0001	2022-11-02	TÜV Rheinland LGA Products GmbH No. 0197	TÜV Rheinland LGA Products GmbH No. 0197	2028-12-31	N/A
UCES-4	HD 60149405 0001	2022-11-02	TÜV Rheinland LGA Products GmbH No. 0197	TÜV Rheinland LGA Products GmbH No. 0197	2028-12-31	N/A
UCR	HD 60149405 0001	2022-11-02	TÜV Rheinland LGA Products GmbH No. 0197	TÜV Rheinland LGA Products GmbH No. 0197	2028-12-31	N/A
UHI-4	HD 60149405 0001	2022-11-02	TÜV Rheinland LGA Products GmbH No. 0197	TÜV Rheinland LGA Products GmbH No. 0197	2028-12-31	N/A
UM-3R-3	HD 60149405 0001	2022-11-02	TÜV Rheinland LGA Products GmbH No. 0197	TÜV Rheinland LGA Products GmbH No. 0197	2028-12-31	N/A
UM-S20-17S	HD 60149405 0001	2022-11-02	TÜV Rheinland LGA Products GmbH No. 0197	TÜV Rheinland LGA Products GmbH No. 0197	2028-12-31	N/A
UM-S20-20R-3	HD 60149405 0001	2022-11-02	TÜV Rheinland LGA Products GmbH No. 0197	TÜV Rheinland LGA Products GmbH No. 0197	2028-12-31	N/A
UPD-3	HD 60149405 0001	2022-11-02	TÜV Rheinland LGA Products GmbH No. 0197	TÜV Rheinland LGA Products GmbH No. 0197	2028-12-31	N/A
URF-P7	HD 60149405 0001	2022-11-02	TÜV Rheinland LGA Products GmbH No. 0197	TÜV Rheinland LGA Products GmbH No. 0197	2028-12-31	N/A
URF-P7R	HD 60149405 0001	2022-11-02	TÜV Rheinland LGA Products GmbH No. 0197	TÜV Rheinland LGA Products GmbH No. 0197	2028-12-31	N/A



URF-V3	HD 60149405 0001	2022-11-02	TÜV Rheinland LGA Products GmbH No. 0197	TÜV Rheinland LGA Products GmbH No. 0197	2028-12-31	N/A
URF-V3R	HD 60149405 0001	2022-11-02	TÜV Rheinland LGA Products GmbH No. 0197	TÜV Rheinland LGA Products GmbH No. 0197	2028-12-31	N/A
USG-410	HD 60149405 0001	2022-11-02	TÜV Rheinland LGA Products GmbH No. 0197	TÜV Rheinland LGA Products GmbH No. 0197	2028-12-31	N/A

TÜV Rheinland LGA Products GmbH • 51105 Köln

OLYMPUS MEDICAL SYSTEMS CORP.
2951 Ishikawa-cho, Hachioji-shi
Tokio 192-8507
Japonia

Dane kontaktowe

Tel +49 911 655-5225
E-mail: medical-products@de.tuv.com

Data 30 kwietnia 2024

Pismo potwierdzające Jednostki Notyfikowanej

Znak pisma : OMSC_MDR Wniosek 2024-04-16; Nr zlecenia 150294495

Do wszystkich zainteresowanych

Potwierdzenie statusu formalnego wniosku, pisemnej umowy i odpowiedniego nadzoru w ramach rozporządzenia UE 2023/607 zmieniającego rozporządzenia (UE) 2017/745 i (UE) 2017/746 w zakresie przepisów przejściowych dotyczących niektórych wyrobów medycznych i wyrobów medycznych do diagnostyki in vitro.

Niniejsze pismo potwierdza, że **TÜV Rheinland LGA Products GmbH**, jednostka notyfikowana (dalej jako „JN”), wyznaczona zgodnie z rozporządzeniem (UE) 2017/745 (dalej jako „MDR”) i posiadająca numer identyfikacyjny **0197** na NANDO, otrzymała formalny wniosek zgodnie z sekcją 4.3 akapit pierwszy załącznika VII do MDR i podpisała pisemną umowę zgodnie z sekcją 4.3 akapit drugi załącznika VII do MDR z podanym poniżej wytwórcą:

OLYMPUS MEDICAL SYSTEMS CORP
2951 Ishikawa-cho, Hachioji-shi
Tokio, 192-8507
Japonia
Numer SRN: JP-MF-000008016

Wyroby objęte wnioskiem formalnym i pisemną umową, o których mowa powyżej, są określone w tabelach w dalszej części niniejszego pisma. Tabela 1 określa wyroby, w odniesieniu do których otrzymano wniosek zgodnie z MDR, zawarto pisemną umowę i w odniesieniu do których JN jest również odpowiedzialna za sprawowanie właściwego nadzoru zgodnie z obowiązującą dyrektywą. Tabela 2 określa wyroby, w odniesieniu do których otrzymano wniosek zgodnie z MDR i zawarto pisemną umowę, lecz w odniesieniu do których JN nie przejęła jeszcze odpowiedzialności za sprawowanie właściwego nadzoru zgodnie z obowiązującą dyrektywą.

W przypadku wyrobów objętych certyfikatami wydanymi na podstawie dyrektywy 90/385/EWG (dalej jako „AIMDD”) lub dyrektywy 93/42/EWG (dalej jako „MDD”), które wygasły po 26 maja 2021 r. i przed 20 marca 2023 r., ale nie zostały wycofane, niniejsze pismo potwierdza również, że wytwórca podpisał pisemną umowę na podstawie MDR do dnia wygaśnięcia certyfikatu wydanego na podstawie MDD/ AIMDD; lub przedstawił dowód, że właściwy organ państwa członkowskiego przyznał odstępstwo lub zwolnienie z obowiązującej procedury oceny zgodności zgodnie odpowiednio z art. 59 ust. 1 MDR lub art. 97 ust. 1 MDR do dnia 20 marca 2023 r. w odniesieniu do odpowiednich wyrobów.

TÜV Rheinland
LGA Products GmbH

Am Grauen Stein
51105 Köln
Niemcy

Siedziba główna

Tillystraße 2
90431 Nuremberg

Telefon: +49 911 655 5225
Fax +49 911 655 5226
service@de.tuv.com
www.tuv.com/safety

Zarząd
Dr inż.
Thomas Weigand, Rzecznik

Dr. Jörg Schlösser

Nuremberg HRB 26013
Nr ID VAT: DE 811835490

Przewodniczący Rady Nadzorczej

Dr inż. Michael Fubi

Poniżej przedstawiono terminy przejściowe, które mają zastosowanie do wyrobów objętych niniejszym pismem, z zastrzeżeniem dalszego przestrzegania przez wytwórcę innych warunków określonych w art. 120 ust. 3c rozporządzenia MDR (zmienionego rozporządzeniem UE 2023/607):

- 26 maja 2026 dla wyrobów do implantacji klasy III wykonanych na zamówienie
- 31 grudnia 2027 r. dla wyrobów klasy III i wyrobów do implantacji klasy IIb, z wyłączeniem dobrze ugruntowanych technologii (WET - szwy, zszywki, wypełnienia dentystryczne, aparaty ortodontyczne, korony zębów, śruby, kliny, płytki, druty, szpilki, klipsy i łączniki)
- 31 grudnia 2028 r. dla innych wyrobów klasy IIb, wyrobów klasy IIa, wyrobów klasy I wprowadzanych do obrotu w stanie sterylnym lub posiadających funkcję pomiarową
- 31 grudnia 2028 r. dla wyrobów niewymagających udziału jednostki notyfikowanej zgodnie z dyrektywą MDD, ale wymagających tego na mocy rozporządzenia MDR (np. wyroby klasy I, które kwalifikują się jako narzędzia chirurgiczne wielorazowego użytku)

W imieniu Jednostki Notyfikowanej



Ning N. C. Chang

Jednostka Certyfikująca

Tabela 1: Wyroby objęte niniejszym pismem, w przypadku których JN jest również odpowiedzialna za właściwy nadzór nad odpowiednimi wyrobami zgodnie z obowiązującą dyrektywą:

Nazwa wyrobu lub podstawowy kod UDI-DI (w ramach wniosku MDR)	Klasyfikacja wyrobu MDR (zaproponowana przez wytwórcę i zweryfikowana na etapie przed złożeniem wniosku)	Jeśli wyrób podlegający MDR jest wyrobem zastępczym, należy zidentyfikować odpowiedni wyrób wg MDD/AIMDD	Numer(y) referencyjny(e) certyfikatu MDD/AIMDD wyrobów objętych wnioskiem MDR oraz numer identyfikacyjny JN
SYSTEM WIDEO OLYMPUS CV-170	Klasa IIa	SYSTEM WIDEO OLYMPUS CV-170	Nr certyfikatu HD 60149405 0001 Nr JN 0197
Jednorazowa igła do wstrzykiwań NM-600L-0421, NM-600L-0521, NM-600L-0621, NM-600L-0423, NM-600L-0523, NM-600L-0623, NM-600L-0425, NM-600L-0525, NM-600L-0625, NM-610L-0421, NM-610L-0521, NM-610L-0621, NM-610L-0423, NM-610L-0523, NM-610L-0623, NM-610L-0425, NM-610L-0525, NM-610L-0625, NM-610L-0426, NM-610U-0323, NM-610U-0423, NM-610U-0523, NM-610U-0623, NM-610U-1825, NM-610U-0325, NM-610U-0425, NM-610U-0525, NM-610U-0625, NM-610U-1826, NM-610U-0326, NM-610U-0426	Klasa IIa	Jednorazowa igła do wstrzykiwań NM-600L-0421	Tak jak powyżej

Nazwa wyrobu lub podstawowy kod UDI-DI (w ramach wniosku MDR)	Klasyfikacja wyrobu MDR (zaproponowana przez wytwórcę i zweryfikowana na etapie przed złożeniem wniosku)	Jeśli wyrób podlegający MDR jest wyrobem zastępczym, należy zidentyfikować odpowiedni wyrób wg MDD/AIMDD	Numer(y) referencyjny(e) certyfikatu MDD/AIMDD wyrobów objętych wnioskiem MDR oraz numer identyfikacyjny JN
Jednorazowe kleszczyki biopsyjne FB-215U, FB-216U	Klasa IIa	Jednorazowe kleszczyki biopsyjne FB-215U	Tak jak powyżej
KONTROLER URZĄDZEŃ MEDYCZNYCH DO CHIRURGII ENDOSKOPOWEJ UCES-4	Klasa IIb	KONTROLER URZĄDZEŃ MEDYCZNYCH DO CHIRURGII ENDOSKOPOWEJ UCES-4	Tak jak powyżej
POJEMNIK NA WODĘ MAJ-901	Klasa IIa	POJEMNIK NA WODĘ MAJ-901	Tak jak powyżej
OPROGRAMOWANIE SYSTEMU ENDOCAPSULE 10 MAJ-2188	Klasa IIa	OPROGRAMOWANIE SYSTEMU ENDOCAPSULE	Tak jak powyżej
OPROGRAMOWANIE SYSTEMU ENDOCAPSULE 10 LIGHT MAJ-2189	Klasa IIa	OPROGRAMOWANIE SYSTEMU ENDOCAPSULE 10 LIGHT MAJ-2189	Tak jak powyżej
OPROGRAMOWANIE SYSTEMU ENDOCAPSULE 10 PAKIET AKTUALIZACJI MAJ-2190	Klasa IIa	OPROGRAMOWANIE SYSTEMU ENDOCAPSULE 10 PAKIET AKTUALIZACJI MAJ-2190	Tak jak powyżej
Jednorazowe kleszczyki biopsyjne FB-456D (Kod EMDN: R070201)	Klasa IIa	Jednorazowe kleszczyki biopsyjne FB-456D	Tak jak powyżej
Jednorazowe kleszczyki biopsyjne FB-456D (Kod EMDN: U090301)	Klasa IIa	Jednorazowe kleszczyki biopsyjne FB-456D	Tak jak powyżej
GENERATOR ULTRADŹWIĘKOWY BIPOLARNY USG-410 (Kod EMDN: Z120108)	Klasa IIb	GENERATOR ULTRADŹWIĘKOWY BIPOLARNY USG-410	Tak jak powyżej
GENERATOR ULTRADŹWIĘKOWY BIPOLARNY USG-410 (Kod EMDN: Z120109)	Klasa IIb	GENERATOR ULTRADŹWIĘKOWY BIPOLARNY USG-410	Tak jak powyżej
URETERORENOFIBEROSKOP URF-P7	Klasa IIa	URETERORENOFIBEROSKOP URF-P7	Tak jak powyżej
URETERORENOFIBEROSKOP URF-P7R	Klasa IIa	URETERORENOFIBEROSKOP URF-P7R	Tak jak powyżej
Luer-Split MAJ-2092	Klasa IIa	Adapter Luer-Split MAJ-2092	Tak jak powyżej
WIDEOGASTROSKOP GIF-1100	Klasa IIa	WIDEOGASTROSKOP GIF-1100	Tak jak powyżej
KOLONOWIDEOSKOP CF-HQ1100DL/I	Klasa IIa	KOLONOWIDEOSKOP CF-HQ1100DL	Tak jak powyżej
WIDEOBRONCHOSKOP BF-1TH1100	Klasa IIa	WIDEOBRONCHOSKOP BF-1TH1100	Tak jak powyżej
DREN SZYNUJĄCY JEDNORAZOWY ST-SB1S	Klasa IIa	DREN SZYNUJĄCY JEDNORAZOWY ST-SB1S	Tak jak powyżej
CYSTONEFROWIDEOSKOP CYF-VH	Klasa IIa	CYSTONEFROWIDEOSKOP CYF-VH	Tak jak powyżej
RYNOLARYNGOFIBEROSKOP	Klasa IIa	RYNOLARYNGOFIBEROSKOP	Tak jak powyżej

Nazwa wyrobu lub podstawowy kod UDI-DI (w ramach wniosku MDR)	Klasyfikacja wyrobu MDR (zaproponowana przez wytwórcę i zweryfikowana na etapie przed złożeniem wniosku)	Jeśli wyrób podlegający MDR jest wyrobem zastępczym, należy zidentyfikować odpowiedni wyrób wg MDD/AIMDD	Numer(y) referencyjny(e) certyfikatu MDD/AIMDD wyrobów objętych wnioskiem MDR oraz numer identyfikacyjny JN
ENF-VT3		ENF-VT3	
WIDEOBRONCHOSKOP OLYMPUS BF-1TH1200	Klasa IIa	WIDEOBRONCHOSKOP OLYMPUS BF-1TH1200	Tak jak powyżej
EVIS EXERA III WIDEOBRONCHOSKOP OLYMPUS BF-1TH190	Klasa IIa	EVIS EXERA III WIDEOBRONCHOSKOP OLYMPUS BF-1TH190	Tak jak powyżej
WIDEOBRONCHOSKOP OLYMPUS BF-1TQ170	Klasa IIa	WIDEOBRONCHOSKOP OLYMPUS BF-1TQ170	Tak jak powyżej
WIDEOBRONCHOSKOP OLYMPUS BF-H1100	Klasa IIa	WIDEOBRONCHOSKOP OLYMPUS BF-H1100	Tak jak powyżej
WIDEOBRONCHOSKOP OLYMPUS BF-H1200	Klasa IIa	WIDEOBRONCHOSKOP OLYMPUS BF-H1200	Tak jak powyżej
EVIS EXERA III WIDEOBRONCHOSKOP OLYMPUS BF-H190	Klasa IIa	EVIS EXERA III WIDEOBRONCHOSKOP OLYMPUS BF-H190	Tak jak powyżej
EVIS EXERA III WIDEOBRONCHOSKOP OLYMPUS BF-MP190F	Klasa IIa	EVIS EXERA III WIDEOBRONCHOSKOP OLYMPUS BF-MP190F	Tak jak powyżej
EVIS LUCERA ELITE WIDEOBRONCHOSKOP OLYMPUS BF-MP290F	Klasa IIa	EVIS LUCERA ELITE WIDEOBRONCHOSKOP OLYMPUS BF-MP290F	Tak jak powyżej
EVIS EXERA III WIDEOBRONCHOSKOP OLYMPUS BF-P190	Klasa IIa	EVIS EXERA III WIDEOBRONCHOSKOP OLYMPUS BF-P190	Tak jak powyżej
EVIS LUCERA ELITE WIDEOBRONCHOSKOP OLYMPUS BF-P290	Klasa IIa	EVIS LUCERA ELITE WIDEOBRONCHOSKOP OLYMPUS BF-P290	Tak jak powyżej
WIDEOBRONCHOSKOP OLYMPUS BF-Q170	Klasa IIa	WIDEOBRONCHOSKOP OLYMPUS BF-Q170	Tak jak powyżej
EVIS EXERA III WIDEOBRONCHOSKOP OLYMPUS BF-Q190	Klasa IIa	EVIS EXERA III WIDEOBRONCHOSKOP OLYMPUS BF-Q190	Tak jak powyżej
EVIS EUS ULTRASONOGRAFICZNY WIDEOBRONCHOSKOP OLYMPUS BF-UC190F	Klasa IIa	EVIS EUS ULTRASONOGRAFICZNY WIDEOBRONCHOSKOP OLYMPUS BF-UC190F	Tak jak powyżej
EVIS EUS ULTRASONOGRAFICZNY WIDEOBRONCHOSKOP OLYMPUS BF-UC290F	Klasa IIa	EVIS EUS ULTRASONOGRAFICZNY WIDEOBRONCHOSKOP OLYMPUS BF-UC290F	Tak jak powyżej
EVIS EXERA III WIDEOBRONCHOSKOP OLYMPUS BF-XP190	Klasa IIa	EVIS EXERA III WIDEOBRONCHOSKOP OLYMPUS BF-XP190	Tak jak powyżej
EVIS LUCERA ELITE WIDEOBRONCHOSKOP OLYMPUS BF-XP290	Klasa IIa	EVIS LUCERA ELITE WIDEOBRONCHOSKOP OLYMPUS BF-XP290	Tak jak powyżej
EVIS EXERA III WIDEOBRONCHOSKOP OLYMPUS BF-XT190	Klasa IIa	EVIS EXERA III WIDEOBRONCHOSKOP OLYMPUS BF-XT190	Tak jak powyżej
KOLONOWIDEOSKOP	Klasa IIa	KOLONOWIDEOSKOP	Tak jak powyżej

Nazwa wyrobu lub podstawowy kod UDI-DI (w ramach wniosku MDR)	Klasyfikacja wyrobu MDR (zaproponowana przez wytwórcę i zweryfikowana na etapie przed złożeniem wniosku)	Jeśli wyrób podlegający MDR jest wyrobem zastępczym, należy zidentyfikować odpowiedni wyrób wg MDD/AIMDD	Numer(y) referencyjny(e) certyfikatu MDD/AIMDD wyrobów objętych wnioskiem MDR oraz numer identyfikacyjny JN
OLYMPUS CF-EZ1500DI		OLYMPUS CF-EZ1500DI	
KOLONOWIDEOSKOP OLYMPUS CF-EZ1500DL	Klasa IIa	KOLONOWIDEOSKOP OLYMPUS CF-EZ1500DL	Tak jak powyżej
KOLONOWIDEOSKOP OLYMPUS CF-H170I	Klasa IIa	KOLONOWIDEOSKOP OLYMPUS CF-H170I	Tak jak powyżej
KOLONOWIDEOSKOP OLYMPUS CF-H170L	Klasa IIa	KOLONOWIDEOSKOP OLYMPUS CF-H170L	Tak jak powyżej
EVIS EXERA III KOLONOWIDEOSKOP OLYMPUS CF-H185I	Klasa IIa	EVIS EXERA III KOLONOWIDEOSKOP OLYMPUS CF-H185I	Tak jak powyżej
EVIS EXERA III KOLONOWIDEOSKOP OLYMPUS CF-H185L	Klasa IIa	EVIS EXERA III KOLONOWIDEOSKOP OLYMPUS CF-H185L	Tak jak powyżej
EVIS EXERA III KOLONOWIDEOSKOP OLYMPUS CF-H190I	Klasa IIa	EVIS EXERA III KOLONOWIDEOSKOP OLYMPUS CF-H190I	Tak jak powyżej
EVIS EXERA III KOLONOWIDEOSKOP OLYMPUS CF-H190L	Klasa IIa	EVIS EXERA III KOLONOWIDEOSKOP OLYMPUS CF-H190L	Tak jak powyżej
EVIS LUCERA ELITE KOLONOWIDEOSKOP OLYMPUS CF-H290ECI	Klasa IIa	EVIS LUCERA ELITE KOLONOWIDEOSKOP OLYMPUS CF-H290ECI	Tak jak powyżej
EVIS LUCERA ELITE KOLONOWIDEOSKOP OLYMPUS CF-H290I	Klasa IIa	EVIS LUCERA ELITE KOLONOWIDEOSKOP OLYMPUS CF-H290I	Tak jak powyżej
EVIS LUCERA ELITE KOLONOWIDEOSKOP OLYMPUS CF-H290L	Klasa IIa	EVIS LUCERA ELITE KOLONOWIDEOSKOP OLYMPUS CF-H290L	Tak jak powyżej
EVIS EXERA III KOLONOWIDEOSKOP OLYMPUS CF-HQ190I	Klasa IIa	EVIS EXERA III KOLONOWIDEOSKOP OLYMPUS CF-HQ190I	Tak jak powyżej
EVIS EXERA III KOLONOWIDEOSKOP OLYMPUS CF-HQ190L	Klasa IIa	EVIS EXERA III KOLONOWIDEOSKOP OLYMPUS CF-HQ190L	Tak jak powyżej
EVIS LUCERA ELITE KOLONOWIDEOSKOP OLYMPUS CF-HQ290I	Klasa IIa	EVIS LUCERA ELITE KOLONOWIDEOSKOP OLYMPUS CF-HQ290I	Tak jak powyżej
EVIS LUCERA ELITE KOLONOWIDEOSKOP OLYMPUS CF-HQ290L	Klasa IIa	EVIS LUCERA ELITE KOLONOWIDEOSKOP OLYMPUS CF-HQ290L	Tak jak powyżej
KOLONOWIDEOSKOP OLYMPUS CF-XZ1200I	Klasa IIa	KOLONOWIDEOSKOP OLYMPUS CF-XZ1200I	Tak jak powyżej
KOLONOWIDEOSKOP OLYMPUS CF-XZ1200L	Klasa IIa	KOLONOWIDEOSKOP OLYMPUS CF-XZ1200L	Tak jak powyżej
EVIS EXERA III KSENONOWE ŹRÓDŁO ŚWIATŁA OLYMPUS CLV-190	Klasa IIa	EVIS EXERA III KSENONOWE ŹRÓDŁO ŚWIATŁA OLYMPUS CLV-190	Tak jak powyżej
EVIS X1 SYSTEM WIDEO OLYMPUS CV-1500	Klasa IIa	EVIS X1 SYSTEM WIDEO OLYMPUS CV-1500	Tak jak powyżej

Nazwa wyrobu lub podstawowy kod UDI-DI (w ramach wniosku MDR)	Klasyfikacja wyrobu MDR (zaproponowana przez wytwórcę i zweryfikowana na etapie przed złożeniem wniosku)	Jeśli wyrób podlegający MDR jest wyrobem zastępczym, należy zidentyfikować odpowiedni wyrób wg MDD/AIMDD	Numer(y) referencyjny(e) certyfikatu MDD/AIMDD wyrobów objętych wnioskiem MDR oraz numer identyfikacyjny JN
OES CYSTONEFROFIBEROSKOP OLYMPUS CYF-5	Klasa IIa	OES CYSTONEFROFIBEROSKOP OLYMPUS CYF-5	Tak jak powyżej
OES CYSTONEFROFIBEROSKOP OLYMPUS CYF-5A	Klasa IIa	OES CYSTONEFROFIBEROSKO P OLYMPUS CYF-5A	Tak jak powyżej
VISERA CYSTONEFROFIBEROSKOP OLYMPUS CYF TYP V2	Klasa IIa	VISERA CYSTONEFROFIBEROSKOP OLYMPUS CYF TYP V2	Tak jak powyżej
CYSTONEFROFIBEROSKOP OLYMPUS CYF-VHA	Klasa IIa	CYSTONEFROFIBEROSKOP OLYMPUS CYF-VHA	Tak jak powyżej
CYSTONEFROFIBEROSKOP OLYMPUS CYF-VHR	Klasa IIa	CYSTONEFROFIBEROSKOP OLYMPUS CYF-VHR	Tak jak powyżej
DREN POWERSPIRAL JEDNORAZOWY DPST-1	Klasa IIa	DREN POWERSPIRAL JEDNORAZOWY DPST-1	Tak jak powyżej
RYNOLARYNGOFIBEROSKOP OLYMPUS ENF-GP2	Klasa IIa	RYNOLARYNGOFIBEROSKOP OLYMPUS ENF-GP2	Tak jak powyżej
RYNOLARYNGOFIBEROSKOP OLYMPUS ENF- V3	Klasa IIa	RYNOLARYNGOFIBEROSKOP OLYMPUS ENF-V3	Tak jak powyżej
RYNOLARYNGOFIBEROSKOP OLYMPUS ENF-V4 OLYMPUS ENF-V4	Klasa IIa	RYNOLARYNGOFIBEROSKOP OLYMPUS ENF-V4 OLYMPUS ENF-V4	Tak jak powyżej
RYNOLARYNGOFIBEROSKOP OLYMPUS ENF-VH	Klasa IIa	RYNOLARYNGOFIBEROSKOP OLYMPUS ENF-VH	Tak jak powyżej
RYNOLARYNGOFIBEROSKOP OLYMPUS ENF-VH2	Klasa IIa	RYNOLARYNGOFIBEROSKOP OLYMPUS ENF-VH2 OLYMPUS ENF-VH2	Tak jak powyżej
RYNOLARYNGOFIBEROSKOP OLYMPUS ENF TYP XP	Klasa IIa	RYNOLARYNGOFIBEROSKOP OLYMPUS ENF TYP XP	Tak jak powyżej
EVIS EXERA II ULTRASONOGRAFICZNY WIDEOGASTROSKOP OLYMPUS GF TYP UCT180	Klasa IIa	EVIS EXERA II ULTRASONOGRAFICZNY WIDEOGASTROSKOP OLYMPUS GF TYP UCT180	Tak jak powyżej
EVIS LUCERA ULTRASONOGRAFICZNY WIDEOGASTROSKOP OLYMPUS GF TYP UCT260	Klasa IIa	EVIS LUCERA ULTRASONOGRAFICZNY WIDEOGASTROSKOP OLYMPUS GF TYP UCT260	Tak jak powyżej
EVIS EUS ULTRASONO- GRAFICZNY WIDEOGASTROSKOP OLYMPUS GF-UE190	Klasa IIa	EVIS EUS ULTRASONOGRAFICZNY WIDEOGASTROSKOP OLYMPUS GF-UE190	Tak jak powyżej

Nazwa wyrobu lub podstawowy kod UDI-DI (w ramach wniosku MDR)	Klasyfikacja wyrobu MDR (zaproponowana przez wytwórcę i zweryfikowana na etapie przed złożeniem wniosku)	Jeśli wyrób podlegający MDR jest wyrobem zastępczym, należy zidentyfikować odpowiedni wyrób wg MDD/AIMDD	Numer(y) referencyjny(e) certyfikatu MDD/AIMDD wyrobów objętych wnioskiem MDR oraz numer identyfikacyjny JN
EVIS EUS ULTRASONOGRAFICZNY WIDEOGASTROSKOP OLYMPUS GF-UE290	Klasa IIa	EVIS EUS ULTRASONOGRAFICZNY WIDEOGASTROSKOP OLYMPUS GF-UE290	Tak jak powyżej
EVIS EXERA III WIDEOGASTROSKOP OLYMPUS GIF-1TH190	Klasa IIa	EVIS EXERA III WIDEOGASTROSKOP OLYMPUS GIF-1TH190	Tak jak powyżej
ULTRASONOGRAFICZNY WIDEOGASTROSKOP OLYMPUS GIF-EZ1500	Klasa IIa	ULTRASONOGRAFICZNY WIDEOGASTROSKOP OLYMPUS GIF-EZ1500	Tak jak powyżej
WIDEOGASTROSKOP OLYMPUS GIF-H170	Klasa IIa	WIDEOGASTROSKOP OLYMPUS GIF-H170	Tak jak powyżej
EVIS EXERA III WIDEOGASTROSKOP OLYMPUS GIF-H185	Klasa IIa	EVIS EXERA III WIDEOGASTROSKOP OLYMPUS GIF-H185	Tak jak powyżej
EVIS EXERA III WIDEOGASTROSKOP OLYMPUS GIF- H190	Klasa IIa	EVIS EXERA III WIDEOGASTROSKOP OLYMPUS GIF-H190	Tak jak powyżej
EVIS EXERA III WIDEOGASTROSKOP OLYMPUS GIF- H190N	Klasa IIa	EVIS EXERA III WIDEOGASTROSKOP OLYMPUS GIF-H190N	Tak jak powyżej
EVIS LUCERA ELITE WIDEOGASTROSKOP OLYMPUS GIF- H290	Klasa IIa	EVIS LUCERA ELITE WIDEOGASTROSKOP OLYMPUS GIF-H290	Tak jak powyżej
EVIS LUCERA ELITE WIDEOGASTROSKOP OLYMPUS GIF- H290EC	Klasa IIa	EVIS LUCERA ELITE WIDEOGASTROSKOP OLYMPUS GIF-H290EC	Tak jak powyżej
EVIS LUCERA ELITE WIDEOGASTROSKOP OLYMPUS GIF-H290T	Klasa IIa	EVIS LUCERA ELITE WIDEOGASTROSKOP OLYMPUS GIF-H290T	Tak jak powyżej
EVIS EXERA III WIDEOGASTROSKOP OLYMPUS GIF-HQ190	Klasa IIa	EVIS EXERA III WIDEOGASTROSKOP OLYMPUS GIF-HQ190	Tak jak powyżej
EVIS LUCERA ELITE WIDEOGASTROSKOP OLYMPUS GIF- HQ290	Klasa IIa	EVIS LUCERA ELITE WIDEOGASTROSKOP OLYMPUS GIF-HQ290	Tak jak powyżej
WIDEOGASTROSKOP OLYMPUS GIF-XP170N	Klasa IIa	WIDEOGASTROSKOP OLYMPUS GIF-XP170N	Tak jak powyżej
EVIS LUCERA ELITE WIDEOGASTROSKOP	Klasa IIa	EVIS LUCERA ELITE WIDEOGASTROSKOP	Tak jak powyżej

Nazwa wyrobu lub podstawowy kod UDI-DI (w ramach wniosku MDR)	Klasyfikacja wyrobu MDR (zaproponowana przez wytwórcę i zweryfikowana na etapie przed złożeniem wniosku)	Jeśli wyrób podlegający MDR jest wyrobem zastępczym, należy zidentyfikować odpowiedni wyrób wg MDD/ AIMDD.	Numer(y) referencyjny(e) certyfikatu MDD/ AIMDD wyrobów objętych wnioskiem MDR oraz numer identyfikacyjny JN
OLYMPUS GIF-XP290N		OLYMPUS GIF-XP290N	
WIDEOGASTROSKOP OLYMPUS GIF-XZ1200	Klasa IIa	WIDEOGASTROSKOP OLYMPUS GIF-XZ1200	Tak jak powyżej
EVIS LUCERA ELITE PLEURA WIDEOGASTROSKOP OLYMPUS LTF-H290	Klasa IIa	EVIS LUCERA ELITE PLEURA WIDEOGASTROSKOP OLYMPUS LTF-H290	Tak jak powyżej
WIDEOSKOP GIĘTKI ENDOEYE FLEX OLYMPUS LTF-S190-10	Klasa IIa	WIDEOSKOP GIĘTKI ENDOEYE FLEX OLYMPUS LTF-S190-10	Tak jak powyżej
WIDEOSKOP GIĘTKI ENDOEYE FLEX OLYMPUS LTF-S190-5	Klasa IIa	WIDEOSKOP GIĘTKI ENDOEYE FLEX OLYMPUS LTF-S190-5	Tak jak powyżej
WIDEOSKOP 3D GIĘTKI ENDOEYE FLEX OLYMPUS LTF-S300-10-3D	Klasa IIa	WIDEOSKOP 3D GIĘTKI ENDOEYE FLEX OLYMPUS LTF-S300-10-3D	Tak jak powyżej
BRONCHOSKOP INTUBACYJNY OLYMPUS MAF-DM2	Klasa IIa	BRONCHOSKOP INTUBACYJNY MAF-DM2	Tak jak powyżej
BRONCHOSKOP INTUBACYJNY OLYMPUS MAF-GM2	Klasa IIa	BRONCHOSKOP INTUBACYJNY MAF-GM2	Tak jak powyżej
BRONCHOSKOP INTUBACYJNY OLYMPUS MAF-TM2	Klasa IIa	BRONCHOSKOP INTUBACYJNY MAF-TM2	Tak jak powyżej
Pokrywka MAJ-1024	Klasa IIa	Pokrywka MAJ-1024	Tak jak powyżej
Pokrywka MAJ-1025	Klasa IIa	Pokrywka MAJ-1025	Tak jak powyżej
Pojemnik MAJ-1026	Klasa IIa	Pojemnik MAJ-1026	Tak jak powyżej
Pierścień O-ring MAJ-1028	Klasa IIa	Pierścień O-ring MAJ-1028	Tak jak powyżej
WAŻ DO BUTLI DO UHI-3 MAJ-1080	Klasa IIa	WAŻ DO BUTLI DO UHI-3 MAJ-1080	Tak jak powyżej
WAŻ DO BUTLI DO UHI-3 MAJ-1081	Klasa IIa	WAŻ DO BUTLI DO UHI-3 MAJ-1081	Tak jak powyżej
WAŻ DO BUTLI DO UHI-3 MAJ-1082	Klasa IIa	WAŻ DO BUTLI DO UHI-3 MAJ-1082	Tak jak powyżej
ADAPTER DO RUROCIĄGU GAZU MEDYCZNEGO DO UHI-3 MAJ-1084	Klasa IIa	ADAPTER DO RUROCIĄGU GAZU MEDYCZNEGO DO UHI-3 MAJ-1084	Tak jak powyżej
ADAPTER DO RUROCIĄGU GAZU MEDYCZNEGO DO UHI-3 MAJ-1085	Klasa IIa	ADAPTER DO RUROCIĄGU GAZU MEDYCZNEGO DO UHI-3 MAJ-1085	Tak jak powyżej
ZAWÓR KANAŁU POWIETRZE-WODA MAJ-1444	Klasa IIa	ZAWÓR KANAŁU POWIETRZE-WODA MAJ-1444	Tak jak powyżej
MODUŁ ZASILANIA SOND MAJ-1720	Klasa IIa	MODUŁ ZASILANIA SOND MAJ-1720	Tak jak powyżej
ZBIORNIK MAJ-1727	Klasa IIa	ZBIORNIK MAJ-1727	Tak jak powyżej
DREN DO GAZU-MAJ-	Klasa IIa	DREN DO GAZU MAJ-1741	Tak jak powyżej
DREN DO GAZU NISKO-PRZEPIYWOWY MAJ-1742	Klasa IIa	DREN DO GAZU NISKI PRZEPIYW MAJ-1742	Tak jak powyżej

Nazwa wyrobu lub podstawowy kod UDI-DI (w ramach wniosku MDR)	Klasyfikacja wyrobu MDR (zaproponowana przez wytwórcę i zweryfikowana na etapie przed złożeniem wniosku)	Jeśli wyrób podlegający MDR jest wyrobem zastępczym, należy zidentyfikować odpowiedni wyrób wg MDD/ AIMDD.	Numer(y) referencyjny(e) certyfikatu MDD/ AIMDD wyrobów objętych wnioskiem MDR oraz numer identyfikacyjny JN
DREN DO GAZU BARDZO NISKI PRZEPIŁYW MAJ-1816	Klasa IIa	DREN DO GAZU BARDZO NISKI PRZEPIŁYW MAJ-1816	Tak jak powyżej
CEWKA RĘCZNA MAJ-1859	Klasa IIa	CEWKA RĘCZNA MAJ-1859	Tak jak powyżej
PŁYTKA ODNIESIENIA MAJ-1860	Klasa IIa	PŁYTKA ODNIESIENIA MAJ-1860	Tak jak powyżej
SONDA DO OZNACZANIA POZYCJI ENDOSKOPIU MAJ-1878	Klasa IIa	SONDA DO OZNACZANIA POZYCJI ENDOSKOPIU MAJ-1878	Tak jak powyżej
WAŻ BUTLI Z ZAWOREM PRZEŁĄCZAJĄCYM (PIN-INDEX) MAJ-1985	Klasa IIa	WAŻ BUTLI Z ZAWOREM PRZEŁĄCZAJĄCYM (PIN-INDEX) MAJ-1985	Tak jak powyżej
WAŻ BUTLI Z ZAWOREM PRZEŁĄCZAJĄCYM (DIN) MAJ-1986	Klasa IIa	WAŻ BUTLI Z ZAWOREM PRZEŁĄCZAJĄCYM (DIN) MAJ-1986	Tak jak powyżej
ZAWÓR KANAŁU POWIETRZE-WODA (MAJ-2010)	Klasa IIa	ZAWÓR KANAŁU POWIETRZE-WODA (MAJ-2010)	Tak jak powyżej
DREN POMOCNICZEGO ZASILANIA WODĄ MAJ-2021	Klasa IIa	DREN POMOCNICZEGO ZASILANIA WODĄ MAJ-2021	Tak jak powyżej
DREN DO INSUFŁACJI MAJ-590	Klasa IIa	DREN DO INSUFŁACJI MAJ-590	Tak jak powyżej
DREN POMOCNICZEGO ZASILANIA WODĄ MAJ-855	Klasa IIa	DREN POMOCNICZEGO ZASILANIA WODĄ MAJ-855	Tak jak powyżej
POJEMNIK NA WODĘ MAJ-902	Klasa IIa	POJEMNIK NA WODĘ MAJ-902	Tak jak powyżej
Zatyczka kanału sondy/irygacji MD-807	Klasa IIa	Zatyczka kanału sondy / irygacji MD-807	Tak jak powyżej
ZAWÓR KANAŁU POWIETRZE-WODA MH-438	Klasa IIa	ZAWÓR KANAŁU POWIETRZE-WODA MH-438	Tak jak powyżej
MODUŁ STERUJĄCY DO DRENÓW BALONOWYCH OBCU	Klasa IIa	MODUŁ STERUJĄCY DO DRENÓW BALONOWYCH OBCU	Tak jak powyżej
EVIS EXERA III KOLONOWIDEOSKOP OLYMPUS PCF-H190DI	Klasa IIa	EVIS EXERA III KOLONOWIDEOSKOP OLYMPUS PCF-H190DI	Tak jak powyżej
EVIS EXERA III KOLONOWIDEOSKOP OLYMPUS PCF-H190DL	Klasa IIa	EVIS EXERA III KOLONOWIDEOSKOP OLYMPUS PCF-H190DL	Tak jak powyżej
EVIS EXERA III KOLONOWIDEOSKOP OLYMPUS PCF-H190TI	Klasa IIa	EVIS EXERA III KOLONOWIDEOSKOP OLYMPUS PCF-H190TI	Tak jak powyżej
EVIS EXERA III KOLONOWIDEOSKOP OLYMPUS PCF-H190TL	Klasa IIa	EVIS EXERA III KOLONOWIDEOSKOP OLYMPUS PCF-H190TL	Tak jak powyżej
EVIS LUCERA ELITE KOLONOWIDEOSKOP OLYMPUS PCF-H290DL	Klasa IIa	EVIS LUCERA ELITE KOLONOWIDEOSKOP OLYMPUS PCF-H290DL	Tak jak powyżej
EVIS LUCERA ELITE KOLONOWIDEOSKOP OLYMPUS PCF-H290TI	Klasa IIa	EVIS LUCERA ELITE KOLONOWIDEOSKOP OLYMPUS PCF-H290TI	Tak jak powyżej
EVIS LUCERA ELITE KOLONOWIDEOSKOP OLYMPUS PCF-H290TL	Klasa IIa	EVIS LUCERA ELITE KOLONOWIDEOSKOP OLYMPUS PCF-H290TL	Tak jak powyżej

Nazwa wyrobu lub podstawowy kod UDI-DI (w ramach wniosku MDR)	Klasyfikacja wyrobu MDR (zaproponowana przez wytwórcę i zweryfikowana na etapie przed złożeniem wniosku)	Jeśli wyrób podlegający MDR jest wyrobem zastępczym, należy zidentyfikować odpowiedni wyrób wg MDD/ AIMDD.	Numer(y) referencyjny(e) certyfikatu MDD/ AIMDD wyrobów objętych wnioskiem MDR oraz numer identyfikacyjny JN
EVIS LUCERA ELITE KOLONOWIDEOSKOP OLYMPUS PCF-H290ZI	Klasa IIa	EVIS LUCERA ELITE KOLONOWIDEOSKOP OLYMPUS PCF-H290ZI	Tak jak powyżej
EVIS LUCERA ELITE KOLONOWIDEOSKOP OLYMPUS PCF-H290ZL	Klasa IIa	EVIS LUCERA ELITE KOLONOWIDEOSKOP OLYMPUS PCF-H290ZL	Tak jak powyżej
EVIS EXERA III KOLONOWIDEOSKOP OLYMPUS PCF-HQ190I	Klasa IIa	EVIS EXERA III KOLONOWIDEOSKOP OLYMPUS PCF-HQ190I	Tak jak powyżej
EVIS EXERA III KOLONOWIDEOSKOP OLYMPUS PCF-HQ190L	Klasa IIa	EVIS EXERA III KOLONOWIDEOSKOP OLYMPUS PCF-HQ190L	Tak jak powyżej
EVIS EXERA III KOLONOWIDEOSKOP OLYMPUS PCF-PH190I	Klasa IIa	EVIS EXERA III KOLONOWIDEOSKOP OLYMPUS PCF-PH190I	Tak jak powyżej
EVIS EXERA III KOLONOWIDEOSKOP OLYMPUS PCF-PH190L	Klasa IIa	EVIS EXERA III KOLONOWIDEOSKOP OLYMPUS PCF-PH190L	Tak jak powyżej
JEDNOSTKA STERUJĄCA POWERSPIRAL PSCU	Klasa IIa	JEDNOSTKA STERUJĄCA POWERSPIRAL PSCU	Tak jak powyżej
WIDEOSKOP JELITOWY OLYMPUS PSF-1	Klasa IIa	WIDEOSKOP JELITOWY OLYMPUS PSF-1	Tak jak powyżej
EVIS EXERA III MAŁY WIDEOSKOP JELITOWY OLYMPUS SIF-H190	Klasa IIa	EVIS EXERA III MAŁY WIDEOSKOP JELITOWY OLYMPUS SIF-H190	Tak jak powyżej
EVIS LUCERA ELITE MAŁY WIDEOSKOP JELITOWY OLYMPUS SIF-H290S	Klasa IIa	EVIS LUCERA ELITE MAŁY WIDEOSKOP JELITOWY OLYMPUS SIF-H290S	Tak jak powyżej
DREN SZYNUJĄCY JEDNORAZOWY ST-CB1	Klasa IIa	DREN SZYNUJĄCY JEDNORAZOWY ST-CB1	Tak jak powyżej
DREN SZYNUJĄCY JEDNORAZOWY ST-SB1	Klasa IIa	DREN SZYNUJĄCY JEDNORAZOWY ST-SB1	Tak jak powyżej
EVIS EXERA II ULTRASONOGRAFICZNY WIDEOGASTROSKOP OLYMPUS TGF-UC180J	Klasa IIa	EVIS EXERA II ULTRASONOGRAFICZNY WIDEOGASTROSKOP OLYMPUS TGF-UC180J	Tak jak powyżej
DUODENOSKOP OLYMPUS TJF-Q170V	Klasa IIa	DUODENOSKOP OLYMPUS TJF-Q170V	Tak jak powyżej
EVIS EXERA III DUODENOSKOP OLYMPUS TJF-Q190V	Klasa IIa	EVIS EXERA III DUODENOSKOP OLYMPUS TJF-Q190V	Tak jak powyżej
EVIS LUCERA ELITE DUODENOSKOP OLYMPUS TJF-Q290V	Klasa IIa	EVIS LUCERA ELITE DUODENOSKOP OLYMPUS TJF-Q290V	Tak jak powyżej
ENDOSKOPOWY UKŁAD REGULACJI CO2 OLYMPUS UCR	Klasa IIa	ENDOSKOPOWY UKŁAD REGULACJI CO2 OLYMPUS UCR	Tak jak powyżej
SONDA ULTRADŹWIĘKOWA UM-3R	Klasa IIa	SONDA ULTRADŹWIĘKOWA UM-3R	Tak jak powyżej

Nazwa wyrobu lub podstawowy kod UDI-DI (w ramach wniosku MDR)	Klasyfikacja wyrobu MDR (zaproponowana przez wytwórcę i zweryfikowana na etapie przed złożeniem wniosku)	Jeśli wyrób podlegający MDR jest wyrobem zastępczym, należy zidentyfikować odpowiedni wyrób wg MDD/ AIMDD.	Numer(y) referencyjny(e) certyfikatu MDD/ AIMDD wyrobów objętych wnioskiem MDR oraz numer identyfikacyjny JN
SONDA ULTRADŹWIĘKOWA UM-S20-17S	Klasa IIa	SONDA ULTRA-DŹWIĘKOWA UM-S20-17S	Tak jak powyżej
SONDA ULTRADŹWIĘKOWA UM-S20-20R	Klasa IIa	SONDA ULTRA-DŹWIĘKOWA UM-S20-20R	Tak jak powyżej
MODUŁ DO DETEKЦИИ POŁOŻENIA ENDOSKOPIU UPD-3	Klasa IIa	MODUŁ DO DETEKЦИИ POŁOŻENIA ENDOSKOPIU UPD-3	Tak jak powyżej
URETERORENOSKOP OLYMPUS URF-V3	Klasa IIa	URETERORENOSKOP OLYMPUS URF-V3	Tak jak powyżej
URETERORENOSKOP OLYMPUS URF-V3R	Klasa IIa	URETERORENOSKOP OLYMPUS URF-V3R	Tak jak powyżej
INSUFLATOR WYSOKOPRZEPLYWOWY UHI-4	Klasa IIa	INSUFLATOR WYSOKOPRZEPLYWOWY UHI-4	Tak jak powyżej
JEDNORAZOWY ZAWÓR KANAŁU SSANIA (STERYLNY) MAJ-209	Klasa Is	JEDNORAZOWY ZAWÓR KANAŁU SSANIA (STERYLNY) MAJ-209	Nr certyfikatu DD 60144068 0001 Nr JN 0197
ZAWÓR KANAŁU BIOPSJI JEDNORAZOWY MAJ-210	Klasa Is	ZAWÓR KANAŁU BIOPSJI JEDNORAZOWY MAJ-210	Nr certyfikatu DD 60144068 0001 Nr JN 0197
ZAWÓR KANAŁU BIOPSJI JEDNORAZOWY MAJ-1555	Klasa Is	ZAWÓR KANAŁU BIOPSJI JEDNORAZOWY MAJ-1555	Nr certyfikatu DD 60144068 0001 Nr JN 0197
JEDNORAZOWA OSŁONA DYSTALNA MAJ-2315	Klasa Is	JEDNORAZOWA OSŁONA DYSTALNA MAJ-2315	Nr certyfikatu DD 60144068 0001 Nr JN 0197

Pismo potwierdzające – Historia zmian

Data	Wewnętrzny numer referencyjny JN nadany poszczególnej wersji pisma	Działanie
2024/01/23	OMSC_CL607_CL_2024-01-23	Pierwsze wydanie
2024/04/25	OMSC_CL607_CL_2024-04-25	Korekta pisma w celu zapewnienia zgodności z OMSC_PLA0_HZ_20240416_EU 2023_607. <ul style="list-style-type: none"> - Usunięto EVIS EUS ENDOSKOPOWY PROCESOR ULTRADŹWIĘKOWY EU-ME3, INSUFLATOR WYSOKOPRZEPLYWOWY UHI-5, OGRZEWANY DREN DO INSUFLACJI MAJ-2464, ZESTAW DRENÓW DO CHIRURGII PRZEZODBYTOWEJ MAJ-2465 oraz Tabelę 2. - Dodano INSUFLATOR WYSOKOPRZEPLYWOWY UHI-4. - Zaktualizowano nazwę wyrobu ULTRADŹWIĘKOWY GENERATOR BIPOLARNY USG-410 (Kod EMDN: Z120108) i ULTRADŹWIĘKOWY GENERATOR BIPOLARNY USG-410 (Kod EMDN: Z120109).

Data	Wewnętrzny numer JN nadany poszczególnej wersji pisma	Działanie
		- Zaktualizowano nazwę starszej wersji wyrobu z Jednorazowe kleszczyki biopsyjne FB-215U, FB-216U na jednorazowe kleszczyki biopsyjne FB-215U.
30.04.2024	OMSC_CL607_CL_2024-04-30	Wprowadzono zmianę w Tabeli 1 w poprzedniej wersji. - GENERATOR ULTRADŹWIĘKOWY BIPOLARNY USG-410 (Kod EMDN: Z120109) - URETERORENOFIBEROSKOP URF-P7 - URETERORENOFIBEROSKOP URF-P7R

TÜV Rheinland LGA Products GmbH • 51105 Köln

OLYMPUS MEDICAL SYSTEMS CORP.
2951 Ishikawa-cho, Hachioji-shi
Tokyo 192-8507
Japan

Contact

Tel. +49 911 655-5225
Mail: medical-products@de.tuv.com

Date April 30, 2024

Notified Body Confirmation Letter

Reference. : OMSC_MDR Application 2024-04-16; order # 150294495

To whom it may concern,

Confirmation of the status of a formal application, written agreement, and appropriate surveillance in the framework of Regulation EU 2023/607 amending Regulations (EU) 2017/745 and (EU) 2017/746 as regards the transitional provisions for certain medical devices and in vitro diagnostic medical devices.

This letter confirms that **TÜV Rheinland LGA Products GmbH**, a Notified Body (NB) designated against Regulation (EU) 2017/745 (MDR) and identified by the number **0197** on NANDO, has received a formal application in accordance with Section 4.3, first subparagraph of Annex VII of MDR and has signed a written agreement in accordance with Section 4.3, second subparagraph of Annex VII of MDR with the following manufacturer:

OLYMPUS MEDICAL SYSTEMS CORP
2951 Ishikawa-cho, Hachioji-shi
Tokyo, 192-8507
Japan
SRN Number: JP-MF-000008016

The devices covered by the formal application and the written agreement mentioned above are identified in the tables below. Table 1 identifies the devices for which an MDR application has been received, written agreement concluded and for which the NB is also responsible for appropriate surveillance under the applicable Directive. Table 2 identifies the devices for which an MDR application has been received and a written agreement concluded, but the NB has not yet taken the responsibility for appropriate surveillance of the corresponding devices under the applicable Directive.

In the case of devices covered by certificates issued under Directive 90/385/EEC (AIMDD) or Directive 93/42/EEC (MDD) that expired after May 26, 2021 but before March 20, 2023 without having been withdrawn, this letter also confirms that the manufacturer either signed the written agreement under MDR by the date of MDD/AIMDD certificate expiry; or provided evidence that a competent authority of a Member State had granted a derogation or exemption from the applicable conformity assessment procedure in accordance with Article 59(1) of MDR or Article 97(1) of the MDR respectively, by March 20, 2023 for the relevant devices.

TÜV Rheinland
LGA Products GmbH

Am Grauen Stein
51105 Köln
Germany

Headquarter

Tillystraße 2
90431 Nuremberg

Phone. +49 911 655 5225
Fax +49 911 655 5226
service@de.tuv.com
www.tuv.com/safety

Board of Management

Dipl.-Ing.
Thomas Weigand, Spokesman

Dipl.-Kfm.
Dr. Jörg Schlösser

Nuremberg HRB 26013
VAT No.: DE 811835490

Chairman of the
Supervisory Board

Dr.-Ing. Michael Fübi

The transition timelines that apply to the devices covered by this letter, subject to the manufacturer's continued compliance to the other conditions specified in Article 120.3c of MDR (as amended by (EU) 2023/607), are shown below:

- May 26, 2026 for Class III custom-made implantable devices
- December 31, 2027 for Class III devices and Class IIb implantable devices excluding Well-established technologies (WET - sutures, staples, dental fillings, dental braces, tooth crowns, screws, wedges, plates, wires, pins, clips and connectors)
- December 31, 2028 for other Class IIb devices, Class IIa, Class I devices placed on the market in sterile condition or have a measuring function
- December 31, 2028 for devices not requiring the involvement of a notified body under MDD but requiring it under MDR (e.g., class I devices that qualify as re-usable surgical instruments)

On behalf of the Notified Body



Ning N. C. Chang
Certification body

Table 1: Devices covered by this letter and for which the NB is also responsible for appropriate surveillance of the corresponding devices under the applicable Directive:

Device name or Basic UDI-DI (under MDR application)	MDR Device classification (as proposed by the manufacturer and verified at the pre-application stage)	If the MDR device is a substitute device, identification of the corresponding MDD/AIMDD device	MDD/AIMDD Certificate Reference(s) of the devices under MDR application, and the NB Identification
VIDEO SYSTEM CENTER OLYMPUS CV-170	Class IIa	VIDEO SYSTEM CENTER OLYMPUS CV-170	Certificate # HD 60149405 0001 NB # 0197
Single Use Injector NM-600L-0421, NM-600L-0521, NM-600L-0621, NM-600L-0423, NM-600L-0523, NM-600L-0623, NM-600L-0425, NM-600L-0525, NM-600L-0625, NM-610L-0421, NM-610L-0521, NM-610L-0621, NM-610L-0423, NM-610L-0523, NM-610L-0623, NM-610L-0425, NM-610L-0525, NM-610L-0625, NM-610L-0426, NM-610U-0323, NM-610U-0423, NM-610U-0523, NM-610U-0623, NM-610U-1825, NM-610U-0325, NM-610U-0425, NM-610U-0525, NM-610U-0625, NM-610U-1826, NM-610U-0326, NM-610U-0426	Class IIa	Single Use Injector NM-600L-0421	Same as above

Device name or Basic UDI-DI (under MDR application)	MDR Device classification (as proposed by the manufacturer and verified at the pre-application stage)	If the MDR device is a substitute device, identification of the corresponding MDD/AIMDD device	MDD/AIMDD Certificate Reference(s) of the devices under MDR application, and the NB Identification
Single Use Biopsy Forceps FB-215U, FB-216U	Class IIa	Single Use Biopsy Forceps FB-215U	Same as above
MEDICAL CONTROL UNIT FOR ENDOSURGERY UCES-4	Class IIb	MEDICAL CONTROL UNIT FOR ENDOSURGERY UCES-4	Same as above
WATER CONTAINER MAJ-901	Class IIa	WATER CONTAINER MAJ-901	Same as above
ENDOCAPSULE SOFTWARE 10 MAJ-2188	Class IIa	ENDOCAPSULE SOFTWARE 10 MAJ-2188	Same as above
ENDOCAPSULE SOFTWARE 10 LIGHT MAJ-2189	Class IIa	ENDOCAPSULE SOFTWARE 10 LIGHT MAJ-2189	Same as above
ENDOCAPSULE SOFTWARE 10 UPGRADE PACKAGE MAJ-2190	Class IIa	ENDOCAPSULE SOFTWARE 10 UPGRADE PACKAGE MAJ-2190	Same as above
Single Use Biopsy Forceps FB-456D (EMDN: R070201)	Class IIa	Single Use Biopsy Forceps FB-456D	Same as above
Single Use Biopsy Forceps FB-456D (EMDN: U090301)	Class IIa	Single Use Biopsy Forceps FB-456D	Same as above
ULTRASONIC BIPOLAR GENERATOR USG-410 (EMDN: Z120108)	Class IIb	ULTRASONIC BIPOLAR GENERATOR USG-410	Same as above
ULTRASONIC BIPOLAR GENERATOR USG-410 (EMDN: Z120109)	Class IIb	ULTRASONIC BIPOLAR GENERATOR USG-410	Same as above
URETERO-RENO FIBERSCOPE URF-P7	Class IIa	URETERO-RENO FIBERSCOPE URF-P7	Same as above
URETERO-RENO FIBERSCOPE URF-P7R	Class IIa	URETERO-RENO FIBERSCOPE URF-P7R	Same as above
Luer-Split MAJ-2092	Class IIa	Luer-Split MAJ-2092	Same as above
GASTROINTESTINAL VIDEOSCOPE GIF-1100	Class IIa	GASTROINTESTINAL VIDEOSCOPE GIF-1100	Same as above
COLONOVideoscope CF-HQ1100DL/I	Class IIa	COLONOVideoscope CF-HQ1100DL	Same as above
BRONCHOVIDEO SCOPE BF-1TH1100	Class IIa	BRONCHOVIDEO SCOPE BF-1TH1100	Same as above
SINGLE USE SPLINTING TUBE ST-SB1S	Class IIa	SINGLE USE SPLINTING TUBE ST-SB1S	Same as above
CYSTO-NEPHRO VIDEOSCOPE CYF-VH	Class IIa	CYSTO-NEPHRO VIDEOSCOPE CYF-VH	Same as above
RHINO-LARYNGO VIDEOSCOPE	Class IIa	RHINO-LARYNGO VIDEOSCOPE	Same as above

Device name or Basic UDI-DI (under MDR application)	MDR Device classification (as proposed by the manufacturer and verified at the pre-application stage)	If the MDR device is a substitute device, identification of the corresponding MDD/AIMDD device	MDD/AIMDD Certificate Reference(s) of the devices under MDR application, and the NB Identification
ENF-VT3		ENF-VT3	
BRONCHOVIDEOSCOPE OLYMPUS BF-1TH1200	Class IIa	BRONCHOVIDEOSCOPE OLYMPUS BF-1TH1200	Same as above
EVIS EXERA III BRONCHOVIDEOSCOPE OLYMPUS BF-1TH190	Class IIa	EVIS EXERA III BRONCHOVIDEOSCOPE OLYMPUS BF-1TH190	Same as above
BRONCHOVIDEOSCOPE OLYMPUS BF-1TQ170	Class IIa	BRONCHOVIDEOSCOPE OLYMPUS BF-1TQ170	Same as above
BRONCHOVIDEOSCOPE OLYMPUS BF-H1100	Class IIa	BRONCHOVIDEOSCOPE OLYMPUS BF-H1100	Same as above
BRONCHOVIDEOSCOPE OLYMPUS BF-H1200	Class IIa	BRONCHOVIDEOSCOPE OLYMPUS BF-H1200	Same as above
EVIS EXERA III BRONCHOVIDEOSCOPE OLYMPUS BF-H190	Class IIa	EVIS EXERA III BRONCHOVIDEOSCOPE OLYMPUS BF-H190	Same as above
EVIS EXERA III BRONCHOFIBERVIDEOSCOPE OLYMPUS BF-MP190F	Class IIa	EVIS EXERA III BRONCHOFIBERVIDEOSCOPE OLYMPUS BF-MP190F	Same as above
EVIS LUCERA ELITE BRONCHOFIBERVIDEOSCOPE OLYMPUS BF-MP290F	Class IIa	EVIS LUCERA ELITE BRONCHOFIBERVIDEOSCOPE OLYMPUS BF-MP290F	Same as above
EVIS EXERA III BRONCOVIDEOSCOPE OLYMPUS BF-P190	Class IIa	EVIS EXERA III BRONCOVIDEOSCOPE OLYMPUS BF-P190	Same as above
EVIS LUCERA ELITE BRONCHOVIDEOSCOPE OLYMPUS BF-P290	Class IIa	EVIS LUCERA ELITE BRONCHOVIDEOSCOPE OLYMPUS BF-P290	Same as above
BRONCHOVIDEOSCOPE OLYMPUS BF-Q170	Class IIa	BRONCHOVIDEOSCOPE OLYMPUS BF-Q170	Same as above
EVIS EXERA III BRONCHOVIDEOSCOPE OLYMPUS BF-Q190	Class IIa	EVIS EXERA III BRONCHOVIDEOSCOPE OLYMPUS BF-Q190	Same as above
EVIS EUS ULTRASOUND BRONCHOFIBERVIDEOSCOPE OLYMPUS BF-UC190F	Class IIa	EVIS EUS ULTRASOUND BRONCHOFIBERVIDEOSCOPE OLYMPUS BF-UC190F	Same as above
EVIS EUS ULTRASOUND BRONCHOFIBERVIDEOSCOPE OLYMPUS BF-UC290F	Class IIa	EVIS EUS ULTRASOUND BRONCHOFIBERVIDEOSCOPE OLYMPUS BF-UC290F	Same as above
EVIS EXERA III BRONCHOVIDEOSCOPE OLYMPUS BF-XP190	Class IIa	EVIS EXERA III BRONCHOVIDEOSCOPE OLYMPUS BF-XP190	Same as above
EVIS LUCERA ELITE BRONCHOVIDEOSCOPE OLYMPUS BF-XP290	Class IIa	EVIS LUCERA ELITE BRONCHOVIDEOSCOPE OLYMPUS BF-XP290	Same as above
EVIS EXERA III BRONCHOVIDEOSCOPE OLYMPUS BF-XT190	Class IIa	EVIS EXERA III BRONCHOVIDEOSCOPE OLYMPUS BF-XT190	Same as above
COLONOVIDEOSCOPE	Class IIa	COLONOVIDEOSCOPE	Same as above

Device name or Basic UDI-DI (under MDR application)	MDR Device classification (as proposed by the manufacturer and verified at the pre-application stage)	If the MDR device is a substitute device, identification of the corresponding MDD/AIMDD device	MDD/AIMDD Certificate Reference(s) of the devices under MDR application, and the NB Identification
OLYMPUS CF-EZ1500DI		OLYMPUS CF-EZ1500DI	
COLONOVideoscope OLYMPUS CF-EZ1500DL	Class IIa	COLONOVideoscope OLYMPUS CF-EZ1500DL	Same as above
COLONOVideoscope OLYMPUS CF-H170I	Class IIa	COLONOVideoscope OLYMPUS CF-H170I	Same as above
COLONOVideoscope OLYMPUS CF-H170L	Class IIa	COLONOVideoscope OLYMPUS CF-H170L	Same as above
EVIS EXERA III COLONOVideoscope OLYMPUS CF-H185I	Class IIa	EVIS EXERA III COLONOVideoscope OLYMPUS CF-H185I	Same as above
EVIS EXERA III COLONOVideoscope OLYMPUS CF-H185L	Class IIa	EVIS EXERA III COLONOVideoscope OLYMPUS CF-H185L	Same as above
EVIS EXERA III COLONOVideoscope OLYMPUS CF-H190I	Class IIa	EVIS EXERA III COLONOVideoscope OLYMPUS CF-H190I	Same as above
EVIS EXERA III COLONOVideoscope OLYMPUS CF-H190L	Class IIa	EVIS EXERA III COLONOVideoscope OLYMPUS CF-H190L	Same as above
EVIS LUCERA ELITE COLONOVideoscope OLYMPUS CF-H290ECI	Class IIa	EVIS LUCERA ELITE COLONOVideoscope OLYMPUS CF-H290ECI	Same as above
EVIS LUCERA ELITE COLONOVideoscope OLYMPUS CF-H290I	Class IIa	EVIS LUCERA ELITE COLONOVideoscope OLYMPUS CF-H290I	Same as above
EVIS LUCERA ELITE COLONOVideoscope OLYMPUS CF-H290L	Class IIa	EVIS LUCERA ELITE COLONOVideoscope OLYMPUS CF-H290L	Same as above
EVIS EXERA III COLONOVideoscope OLYMPUS CF-HQ190I	Class IIa	EVIS EXERA III COLONOVideoscope OLYMPUS CF-HQ190I	Same as above
EVIS EXERA III COLONOVideoscope OLYMPUS CF-HQ190L	Class IIa	EVIS EXERA III COLONOVideoscope OLYMPUS CF-HQ190L	Same as above
EVIS LUCERA ELITE COLONOVideoscope OLYMPUS CF-HQ290I	Class IIa	EVIS LUCERA ELITE COLONOVideoscope OLYMPUS CF-HQ290I	Same as above
EVIS LUCERA ELITE COLONOVideoscope OLYMPUS CF-HQ290L	Class IIa	EVIS LUCERA ELITE COLONOVideoscope OLYMPUS CF-HQ290L	Same as above
COLONOVideoscope OLYMPUS CF-XZ1200I	Class IIa	COLONOVideoscope OLYMPUS CF-XZ1200I	Same as above
COLONOVideoscope OLYMPUS CF-XZ1200L	Class IIa	COLONOVideoscope OLYMPUS CF-XZ1200L	Same as above
EVIS EXERA III XENON LIGHT SOURCE OLYMPUS CLV-190	Class IIa	EVIS EXERA III XENON LIGHT SOURCE OLYMPUS CLV-190	Same as above
EVIS X1 VIDEO SYSTEM CENTER OLYMPUS CV-1500	Class IIa	EVIS X1 VIDEO SYSTEM CENTER OLYMPUS CV-1500	Same as above

Device name or Basic UDI-DI (under MDR application)	MDR Device classification (as proposed by the manufacturer and verified at the pre-application stage)	If the MDR device is a substitute device, identification of the corresponding MDD/AIMDD device	MDD/AIMDD Certificate Reference(s) of the devices under MDR application, and the NB Identification
OES CYSTONEPHROFIBERSCOPE OLYMPUS CYF-5	Class IIa	OES CYSTONEPHROFIBERSC OPE OLYMPUS CYF-5	Same as above
OES CYSTONEPHROFIBERSCOPE OLYMPUS CYF-5A	Class IIa	OES CYSTONEPHROFIBERSC OPE OLYMPUS CYF-5A	Same as above
VISERA CYSTO-NEPHRO VIDEOSCOPE OLYMPUS CYF TYPE V2	Class IIa	VISERA CYSTO-NEPHRO VIDEOSCOPE OLYMPUS CYF TYPE V2	Same as above
CYSTO-NEPHRO VIDEOSCOPE OLYMPUS CYF- VHA	Class IIa	CYSTO-NEPHRO VIDEOSCOPE OLYMPUS CYF-VHA	Same as above
CYSTO-NEPHRO VIDEOSCOPE OLYMPUS CYF-VHR	Class IIa	CYSTO-NEPHRO VIDEOSCOPE OLYMPUS CYF-VHR	Same as above
SINGLE USE POWERSPIRAL TUBE DPST-1	Class IIa	SINGLE USE POWERSPIRAL TUBE DPST-1	Same as above
RHINO-LARYNGO FIBERSCOPE OLYMPUS ENF-GP2	Class IIa	RHINO-LARYNGO FIBERSCOPE OLYMPUS ENF-GP2	Same as above
RHINO-LARYNGO VIDEOSCOPE OLYMPUS ENF- V3	Class IIa	RHINO-LARYNGO VIDEOSCOPE OLYMPUS ENF-V3	Same as above
RHINO-LARYNGO VIDEOSCOPE OLYMPUS ENF-V4 OLYMPUS ENF-V4	Class IIa	RHINO-LARYNGO VIDEOSCOPE OLYMPUS ENF-V4 OLYMPUS ENF-V4	Same as above
RHINO-LARYNGO VIDEOSCOPE OLYMPUS ENF-VH	Class IIa	RHINO-LARYNGO VIDEOSCOPE OLYMPUS ENF-VH	Same as above
RHINO-LARYNGO VIDEOSCOPE OLYMPUS ENF-VH2 OLYMPUS ENF-VH2	Class IIa	RHINO-LARYNGO VIDEOSCOPE OLYMPUS ENF-VH2 OLYMPUS ENF-VH2	Same as above
RHINO- LARYNGOFIBERSCOPE OLYMPUS ENF TYPE XP	Class IIa	RHINO- LARYNGOFIBERSCOPE OLYMPUS ENF TYPE XP	Same as above
EVIS EXERA II ULTRASOUND GASTROVIDEOSCOPE OLYMPUS GF TYPE UCT180	Class IIa	EVIS EXERA II ULTRASOUND GASTROVIDEOSCOPE OLYMPUS GF TYPE UCT180	Same as above
EVIS LUCERA ULTRASOUND GASTROVIDEOSCOPE OLYMPUS GF TYPE UCT260	Class IIa	EVIS LUCERA ULTRASOUND GASTROVIDEOSCOPE OLYMPUS GF TYPE UCT260	Same as above
EVIS EUS ULTRASOUND GASTROINTESTINAL VIDEOSCOPE OLYMPUS GF- UE190	Class IIa	EVIS EUS ULTRASOUND GASTROINTESTINAL VIDEOSCOPE OLYMPUS GF-UE190	Same as above

Device name or Basic UDI-DI (under MDR application)	MDR Device classification (as proposed by the manufacturer and verified at the pre-application stage)	If the MDR device is a substitute device, identification of the corresponding MDD/AIMDD device	MDD/AIMDD Certificate Reference(s) of the devices under MDR application, and the NB Identification
EVIS EUS ULTRASOUND GASTROINTESTINAL VIDEOSCOPE OLYMPUS GF-UE290	Class IIa	EVIS EUS ULTRASOUND GASTROINTESTINAL VIDEOSCOPE OLYMPUS GF-UE290	Same as above
EVIS EXERA III GASTROINTESTINAL VIDEOSCOPE OLYMPUS GIF-1TH190	Class IIa	EVIS EXERA III GASTROINTESTINAL VIDEOSCOPE OLYMPUS GIF-1TH190	Same as above
GASTROINTESTINAL VIDEOSCOPE OLYMPUS GIF-EZ1500	Class IIa	GASTROINTESTINAL VIDEOSCOPE OLYMPUS GIF-EZ1500	Same as above
GASTROINTESTINAL VIDEOSCOPE OLYMPUS GIF-H170	Class IIa	GASTROINTESTINAL VIDEOSCOPE OLYMPUS GIF-H170	Same as above
EVIS EXERA III GASTROINTESTINAL VIDEOSCOPE OLYMPUS GIF-H185	Class IIa	EVIS EXERA III GASTROINTESTINAL VIDEOSCOPE OLYMPUS GIF-H185	Same as above
EVIS EXERA III GASTROINTESTINAL VIDEOSCOPE OLYMPUS GIF-H190	Class IIa	EVIS EXERA III GASTROINTESTINAL VIDEOSCOPE OLYMPUS GIF-H190	Same as above
EVIS EXERA III GASTROINTESTINAL VIDEOSCOPE OLYMPUS GIF-H190N	Class IIa	EVIS EXERA III GASTROINTESTINAL VIDEOSCOPE OLYMPUS GIF-H190N	Same as above
EVIS LUCERA ELITE GASTROINTESTINAL VIDEOSCOPE OLYMPUS GIF-H290	Class IIa	EVIS LUCERA ELITE GASTROINTESTINAL VIDEOSCOPE OLYMPUS GIF-H290	Same as above
EVIS LUCERA ELITE GASTROINTESTINAL VIDEOSCOPE OLYMPUS GIF-H290EC	Class IIa	EVIS LUCERA ELITE GASTROINTESTINAL VIDEOSCOPE OLYMPUS GIF-H290EC	Same as above
EVIS LUCERA ELITE GASTROINTESTINAL VIDEOSCOPE OLYMPUS GIF-H290T	Class IIa	EVIS LUCERA ELITE GASTROINTESTINAL VIDEOSCOPE OLYMPUS GIF-H290T	Same as above
EVIS EXERA III GASTROINTESTINAL VIDEOSCOPE OLYMPUS GIF-HQ190	Class IIa	EVIS EXERA III GASTROINTESTINAL VIDEOSCOPE OLYMPUS GIF-HQ190	Same as above
EVIS LUCERA ELITE GASTROINTESTINAL VIDEOSCOPE OLYMPUS GIF-HQ290	Class IIa	EVIS LUCERA ELITE GASTROINTESTINAL VIDEOSCOPE OLYMPUS GIF-HQ290	Same as above
GASTROINTESTINAL VIDEOSCOPE OLYMPUS GIF-XP170N	Class IIa	GASTROINTESTINAL VIDEOSCOPE OLYMPUS GIF-XP170N	Same as above
EVIS LUCERA ELITE GASTROINTESTINAL	Class IIa	EVIS LUCERA ELITE GASTROINTESTINAL	Same as above

Device name or Basic UDI-DI (under MDR application)	MDR Device classification (as proposed by the manufacturer and verified at the pre-application stage)	If the MDR device is a substitute device, identification of the corresponding MDD/AIMDD device	MDD/AIMDD Certificate Reference(s) of the devices under MDR application, and the NB Identification
VIDEOSCOPE OLYMPUS GIF-XP290N		VIDEOSCOPE OLYMPUS GIF-XP290N	
GASTROINTESTINAL VIDEOSCOPE OLYMPUS GIF-XZ1200	Class IIa	GASTROINTESTINAL VIDEOSCOPE OLYMPUS GIF-XZ1200	Same as above
EVIS LUCERA ELITE PLEURA VIDEOSCOPE OLYMPUS LTF-H290	Class IIa	EVIS LUCERA ELITE PLEURA VIDEOSCOPE OLYMPUS LTF-H290	Same as above
ENDOEYE FLEX DEFLECTABLE VIDEOSCOPE OLYMPUS LTF-S190-10	Class IIa	ENDOEYE FLEX DEFLECTABLE VIDEOSCOPE OLYMPUS LTF-S190-10	Same as above
ENDOEYE FLEX DEFLECTABLE VIDEOSCOPE OLYMPUS LTF-S190-5	Class IIa	ENDOEYE FLEX DEFLECTABLE VIDEOSCOPE OLYMPUS LTF-S190-5	Same as above
ENDOEYE FLEX 3D DEFLECTABLE VIDEOSCOPE OLYMPUS LTF-S300-10-3D	Class IIa	ENDOEYE FLEX 3D DEFLECTABLE VIDEOSCOPE OLYMPUS LTF-S300-10-3D	Same as above
AIRWAY MOBILESCOPE OLYMPUS MAF-DM2	Class IIa	AIRWAY MOBILESCOPE OLYMPUS MAF-DM2	Same as above
AIRWAY MOBILESCOPE OLYMPUS MAF-GM2	Class IIa	AIRWAY MOBILESCOPE OLYMPUS MAF-GM2	Same as above
AIRWAY MOBILESCOPE OLYMPUS MAF-TM2	Class IIa	AIRWAY MOBILESCOPE OLYMPUS MAF-TM2	Same as above
Lid MAJ-1024	Class IIa	Lid MAJ-1024	Same as above
Lid MAJ-1025	Class IIa	Lid MAJ-1025	Same as above
Container MAJ-1026	Class IIa	Container MAJ-1026	Same as above
O-ring MAJ-1028	Class IIa	O-ring MAJ-1028	Same as above
CYLINDER HOSE FOR UHI-3 MAJ-1080	Class IIa	CYLINDER HOSE FOR UHI-3 MAJ-1080	Same as above
CYLINDER HOSE FOR UHI-3 MAJ-1081	Class IIa	CYLINDER HOSE FOR UHI-3 MAJ-1081	Same as above
CYLINDER HOSE FOR UHI-3 MAJ-1082	Class IIa	CYLINDER HOSE FOR UHI-3 MAJ-1082	Same as above
MEDICAL GAS PIPELINE ADAPTER FOR UHI-3 MAJ-1084	Class IIa	MEDICAL GAS PIPELINE ADAPTER FOR UHI-3 MAJ-1084	Same as above
MEDICAL GAS PIPELINE ADAPTER FOR UHI-3 MAJ-1085	Class IIa	MEDICAL GAS PIPELINE ADAPTER FOR UHI-3 MAJ-1085	Same as above
AIR/WATER VALVE MAJ-1444	Class IIa	AIR/WATER VALVE MAJ-1444	Same as above
PROBE DRIVING UNIT MAJ-1720	Class IIa	PROBE DRIVING UNIT MAJ-1720	Same as above
RESERVOIR TANK MAJ-1727	Class IIa	RESERVOIR TANK MAJ-1727	Same as above
GAS TUBE MAJ-1741	Class IIa	GAS TUBE MAJ-1741	Same as above
LOW FLOW GAS TUBE MAJ-1742	Class IIa	LOW FLOW GAS TUBE MAJ-1742	Same as above

Device name or Basic UDI-DI (under MDR application)	MDR Device classification (as proposed by the manufacturer and verified at the pre-application stage)	If the MDR device is a substitute device, identification of the corresponding MDD/AIMDD device	MDD/AIMDD Certificate Reference(s) of the devices under MDR application, and the NB Identification
EXTRA LOW FLOW GAS TUBE MAJ-1816	Class IIa	EXTRA LOW FLOW GAS TUBE MAJ-1816	Same as above
HAND COIL MAJ-1859	Class IIa	HAND COIL MAJ-1859	Same as above
REFERENCE PLATE MAJ-1860	Class IIa	REFERENCE PLATE MAJ-1860	Same as above
ENDOSCOPE POSITION MARKING PROBE MAJ-1878	Class IIa	ENDOSCOPE POSITION MARKING PROBE MAJ-1878	Same as above
CYLINDER HOSE WITH SWITCH-OVER VALVE (PIN-INDEX) MAJ-1985	Class IIa	CYLINDER HOSE WITH SWITCH-OVER VALVE (PIN-INDEX) MAJ-1985	Same as above
CYLINDER HOSE WITH SWITCH-OVER VALVE (DIN) MAJ-1986	Class IIa	CYLINDER HOSE WITH SWITCH-OVER VALVE (DIN) MAJ-1986	Same as above
GAS/WATER VALVE MAJ-2010	Class IIa	GAS/WATER VALVE MAJ-2010	Same as above
AUXILIARY WATER TUBE MAJ-2021	Class IIa	AUXILIARY WATER TUBE MAJ-2021	Same as above
INSUFFLATION TUBE MAJ-590	Class IIa	INSUFFLATION TUBE MAJ-590	Same as above
AUXILIARY WATER TUBE MAJ-855	Class IIa	AUXILIARY WATER TUBE MAJ-855	Same as above
WATER CONTAINER MAJ-902	Class IIa	WATER CONTAINER MAJ-902	Same as above
Probe/Irrigation Plug MD-807	Class IIa	Probe/Irrigation Plug MD-807	Same as above
AIR/WATER VALVE MH-438	Class IIa	AIR/WATER VALVE MH-438	Same as above
BALLOON CONTROL UNIT OBCU OBCU	Class IIa	BALLOON CONTROL UNIT OBCU OBCU	Same as above
EVIS EXERA III COLONOVideoscope OLYMPUS PCF-H190DI	Class IIa	EVIS EXERA III COLONOVideoscope OLYMPUS PCF-H190DI	Same as above
EVIS EXERA III COLONOVideoscope OLYMPUS PCF-H190DL	Class IIa	EVIS EXERA III COLONOVideoscope OLYMPUS PCF-H190DL	Same as above
EVIS EXERA III COLONOVideoscope OLYMPUS PCF-H190TI	Class IIa	EVIS EXERA III COLONOVideoscope OLYMPUS PCF-H190TI	Same as above
EVIS EXERA III COLONOVideoscope OLYMPUS PCF-H190TL	Class IIa	EVIS EXERA III COLONOVideoscope OLYMPUS PCF-H190TL	Same as above
EVIS LUCERA ELITE COLONOVideoscope OLYMPUS PCF-H290DL	Class IIa	EVIS LUCERA ELITE COLONOVideoscope OLYMPUS PCF-H290DL	Same as above
EVIS LUCERA ELITE COLONOVideoscope OLYMPUS PCF-H290TI	Class IIa	EVIS LUCERA ELITE COLONOVideoscope OLYMPUS PCF-H290TI	Same as above
EVIS LUCERA ELITE COLONOVideoscope OLYMPUS PCF-H290TL	Class IIa	EVIS LUCERA ELITE COLONOVideoscope OLYMPUS PCF-H290TL	Same as above

Device name or Basic UDI-DI (under MDR application)	MDR Device classification (as proposed by the manufacturer and verified at the pre- application stage)	If the MDR device is a substitute device, identification of the corresponding MDD/AIMDD device	MDD/AIMDD Certificate Reference(s) of the devices under MDR application, and the NB Identification
EVIS LUCERA ELITE COLONOVideoscope OLYMPUS PCF-H290ZI	Class IIa	EVIS LUCERA ELITE COLONOVideoscope OLYMPUS PCF-H290ZI	Same as above
EVIS LUCERA ELITE COLONOVideoscope OLYMPUS PCF-H290ZL	Class IIa	EVIS LUCERA ELITE COLONOVideoscope OLYMPUS PCF-H290ZL	Same as above
EVIS EXERA III COLONOVideoscope OLYMPUS PCF-HQ190I	Class IIa	EVIS EXERA III COLONOVideoscope OLYMPUS PCF-HQ190I	Same as above
EVIS EXERA III COLONOVideoscope OLYMPUS PCF-HQ190L	Class IIa	EVIS EXERA III COLONOVideoscope OLYMPUS PCF-HQ190L	Same as above
EVIS EXERA III COLONOVideoscope OLYMPUS PCF-PH190I	Class IIa	EVIS EXERA III COLONOVideoscope OLYMPUS PCF-PH190I	Same as above
EVIS EXERA III COLONOVideoscope OLYMPUS PCF-PH190L	Class IIa	EVIS EXERA III COLONOVideoscope OLYMPUS PCF-PH190L	Same as above
POWERSPIRAL CONTROL UNIT PSCU	Class IIa	POWERSPIRAL CONTROL UNIT PSCU	Same as above
INTESTINAL VIDEOSCOPE OLYMPUS PSF-1	Class IIa	INTESTINAL VIDEOSCOPE OLYMPUS PSF-1	Same as above
EVIS EXERA III SMALL INTESTINAL VIDEOSCOPE OLYMPUS SIF-H190	Class IIa	EVIS EXERA III SMALL INTESTINAL VIDEOSCOPE OLYMPUS SIF-H190	Same as above
EVIS LUCERA ELITE SMALL INTESTINAL VIDEOSCOPE OLYMPUS SIF-H290S	Class IIa	EVIS LUCERA ELITE SMALL INTESTINAL VIDEOSCOPE OLYMPUS SIF-H290S	Same as above
SINGLE USE SPLINTING TUBE ST-CB1	Class IIa	SINGLE USE SPLINTING TUBE ST-CB1	Same as above
SINGLE USE SPLINTING TUBE ST-SB1	Class IIa	SINGLE USE SPLINTING TUBE ST-SB1	Same as above
EVIS EXERA II ULTRASOUND GASTROVIDEOSCOPE OLYMPUS TGF-UC180J	Class IIa	EVIS EXERA II ULTRASOUND GASTROVIDEOSCOPE OLYMPUS TGF-UC180J	Same as above
DUODENOVideoscope OLYMPUS TJF-Q170V	Class IIa	DUODENOVideoscope OLYMPUS TJF-Q170V	Same as above
EVIS EXERA III DUODENOVideoscope OLYMPUS TJF-Q190V	Class IIa	EVIS EXERA III DUODENOVideoscope OLYMPUS TJF-Q190V	Same as above
EVIS LUCERA ELITE DUODENOVideoscope OLYMPUS TJF-Q290V	Class IIa	EVIS LUCERA ELITE DUODENOVideoscope OLYMPUS TJF-Q290V	Same as above
ENDOSCOPIC CO2 REGULATION UNIT OLYMPUS UCR	Class IIa	ENDOSCOPIC CO2 REGULATION UNIT OLYMPUS UCR	Same as above
ULTRASONIC PROBE UM-3R	Class IIa	ULTRASONIC PROBE UM-3R	Same as above

Device name or Basic UDI-DI (under MDR application)	MDR Device classification (as proposed by the manufacturer and verified at the pre-application stage)	If the MDR device is a substitute device, identification of the corresponding MDD/AIMDD device	MDD/AIMDD Certificate Reference(s) of the devices under MDR application, and the NB Identification
ULTRASONIC PROBE UM-S20-17S	Class IIa	ULTRASONIC PROBE UM-S20-17S	Same as above
ULTRASONIC PROBE UM-S20-20R	Class IIa	ULTRASONIC PROBE UM-S20-20R	Same as above
ENDOSCOPE POSITION DETECTING UNIT UPD-3	Class IIa	ENDOSCOPE POSITION DETECTING UNIT UPD-3	Same as above
URETERO-RENO VIDEOSCOPE OLYMPUS URF-V3	Class IIa	URETERO-RENO VIDEOSCOPE OLYMPUS URF-V3	Same as above
URETERO-RENO VIDEOSCOPE OLYMPUS URF-V3R	Class IIa	URETERO-RENO VIDEOSCOPE OLYMPUS URF-V3R	Same as above
HIGH FLOW INSUFFLATION UNIT UHI-4	Class IIa	HIGH FLOW INSUFFLATION UNIT UHI-4	Same as above
SINGLE USE SUCTION VALVE (Sterile) MAJ-209	Class Is	SINGLE USE SUCTION VALVE (Sterile) MAJ-209	Certificate # DD 60144068 0001 NB # 0197
SINGLE USE BIOPSY VALVE MAJ-210	Class Is	SINGLE USE BIOPSY VALVE MAJ-210	Certificate # DD 60144068 0001 NB # 0197
SINGLE USE BIOPSY VALVE MAJ-1555	Class Is	SINGLE USE BIOPSY VALVE MAJ-1555	Certificate # DD 60144068 0001 NB # 0197
SINGLE USE DISTAL COVER MAJ-2315	Class Is	SINGLE USE DISTAL COVER MAJ-2315	Certificate # DD 60144068 0001 NB # 0197

Confirmation Letter Revision History

Date	NB internal reference traceable to each version of the letter	Action
2024/01/23	OMSC_CL607_CL_2024-01-23	Initial issue
2024/04/25	OMSC_CL607_CL_2024-04-25	<p>Revise the letter to be align with OMSC_PLA0_HZ_20240416_EU 2023_607.</p> <ul style="list-style-type: none"> - to remove EVIS EUS ENDOSCOPIC ULTRASOUND CENTER EU-ME3, HIGH FLOW INSUFFLATION UNIT UHI-5, HEATABLE INSUFFLATION TUBE MAJ-2464, TUBING SET FOR TRANSANAL SURGERY MAJ-2465 and Table 2. - to add HIGH FLOW INSUFFLATION UNIT UHI-4. - Update device name from Single Use Biopsy Forceps FB-456D to ULTRASONIC BIPOLAR GENERATOR USG-410 (EMDN: Z120108) and ULTRASONIC

Date	NB internal reference traceable to each version of the letter	Action
		BIPOLAR GENERATOR USG-410 (EMDN: Z120109). - Update legacy device name from Single Use Biopsy Forceps FB-215U, FB-216U to Single Use Biopsy Forceps FB-215U.
2024/04/30	OMSC_CL607_CL_2024-04-30	Correction made on Table 1 in the previous version. - ULTRASONIC BIPOLAR GENERATOR USG-410 (EMDN: Z120109) - URETERO-RENO FIBERSCOPE URF-P7 - URETERO-RENO FIBERSCOPE URF-P7R

Wydruk informacji pobranej w trybie art. 4 ust. 4aa ustawy z dnia 20 sierpnia 1997 r. o Krajowym Rejestrze Sądowym, posiada moc dokumentu wydawanego przez Centralną Informację, nie wymaga podpisu i pieczęci.

CENTRALNA INFORMACJA KRAJOWEGO REJESTRU SĄDOWEGO

KRAJOWY REJESTR SĄDOWY

Stan na dzień 12.08.2024 godz. 11:24:16

Numer KRS: 000063126

Informacja odpowiadająca odpisowi aktualnemu
Z REJESTRU PRZEDSIĘBIORCÓW

Data rejestracji w Krajowym Rejestrze Sądowym		30.11.2001		
Ostatni wpis	Numer wpisu	71	Data dokonania wpisu	27.11.2023
	Sygnatura akt	RDF/571850/23/284		
	Oznaczenie sądu	SYSTEM		

Dział 1

Rubryka 1 - Dane podmiotu	
1.Oznaczenie formy prawnej	SPÓŁKA Z OGRANICZONĄ ODPOWIEDZIALNOŚCIĄ
2.Numer REGON/NIP	REGON: 012330343, NIP: 5221651738
3.Firma, pod którą spółka działa	OLYMPUS POLSKA SPÓŁKA Z OGRANICZONĄ ODPOWIEDZIALNOŚCIĄ
4.Dane o wcześniejszej rejestracji	RHB 49362 SĄD REJONOWY DLA M. ST. WARSZAWY XVI WYDZIAŁ GOSPODARCZY-REJESTROWY
5.Czy przedsiębiorca prowadzi działalność gospodarczą z innymi podmiotami na podstawie umowy spółki cywilnej?	NIE
6.Czy podmiot posiada status organizacji pożytku publicznego?	NIE

Rubryka 2 - Siedziba i adres podmiotu	
1.Siedziba	kraj POLSKA, woj. MAZOWIECKIE, powiat WARSZAWA, gmina WARSZAWA, miejsc. WARSZAWA
2.Adres	ul. WYNALAZEK, nr 1, lok. ---, miejsc. WARSZAWA, kod 02-677, poczta WARSZAWA, kraj POLSKA
3.Adres poczty elektronicznej	-----
4.Adres strony internetowej	WWW.OLYMPUS.PL

Rubryka 3 - Oddziały	
Brak wpisów	

Rubryka 4 - Informacje o umowie		
1.Informacja o zawarciu lub zmianach umowy spółki	1	AKT NOTARIALNY Z DNIA 23 GRUDNIA 1996 ROKU, KANCELARIA NOTARIALNA DANUTA KOSIM-KRUSZEWSKA, WARSZAWA REPETYTORIUM A-9692/96
	2	29.12.2003R., REPERTORIUM A NR 8615/2003, KANCELARIA NOTARIALNA S.C. MARIA BOŁDOK - NOTARIUSZ, WIKTOR BOŁDOK - NOTARIUSZ, AGNIESZKA MROCZKOWSKA -

	GOŁOWICZ - NOTARIUSZ 00-544 WARSZAWA, UL WILCZA NR 28 LOK. 1, NUMERY ZMIENIONYCH PARAGRFÓW: §2, §8 USTĘP 2, §13 USTĘP 5, §15, §16 USTĘP 2, §18.
3	DATA: 24.03.2005 ROK, NR REPERTORIUM: 1138/2005, NOTARIUSZ: AGNIESZKA MROCKOWSKA-GOŁOWICZ KANCELARIA NOTARIALNA S.C., UL. WILCZA NR 28 LOK. 1, 00-544 WARSZAWA, NUMERY ZMIENIONYCH PARAGRAFÓW: §6, §8 UST. 1, §8 UST. 2, §14 UST. 1.
4	26.06.2009 R., URSZULA STATKIEWICZ-WYSOCKA NOTARIUSZ W WARSZAWIE, REP. A NR 6729/2009, NUMERY ZMIENIONYCH PARAGRAFÓW: § 6 UST. 1, § 9 (UJEDNOLICENIE DANYCH), § 17
5	AKT NOTARIALNY Z DNIA 07.01.2010 ROKU, REPERTORIUM A NR 68/2010, NOTARIUSZ URSZULA STATKIEWICZ-WYSOCKA, KANCELARIA NOTARIALNA W WARSZAWIE PRZY UL. PŁOWIECKIEJ 7 ZMIENIONO § 14 UST. 2
6	15.03.2013 R., URSZULA STATKIEWICZ-WYSOCKA NOTARIUSZ W WARSZAWIE, REP. A NR 1187/2013, ZMIENIONO: § 14 UST. 1

Rubryka 5

1.Czas, na jaki została utworzona spółka	NIEOZNACZONY
2.Oznaczenie pisma innego niż Monitor Sądowy i Gospodarczy, przeznaczonego do ogłoszeń spółki	-----
3.Wspólnik może mieć:	WIĘKSZĄ LICZBĘ UDZIAŁÓW
4.Czy statut przyznaje uprawnienia osobiste określonym akcjonariuszom lub tytuły uczestnictwa w dochodach lub majątku spółki nie wynikających z akcji?	*****
5.Czy obligatariusze mają prawo do udziału w zysku?	*****

Rubryka 6 - Sposób powstania spółki

Brak wpisów

Rubryka 7 - Dane wspólników

1	1.Nazwisko / Nazwa lub firma	OLYMPUS EMEA HOLDING GMBH
	2.Imiona	*****
	3.Numer PESEL/REGON lub data urodzenia	---
	4.Numer KRS	-----
	5.Posiadane przez wspólnika udziały	266 970 UDZIAŁÓW O WARTOŚCI NOMINALNEJ 26.697.000,00 ZŁ
	6.Czy wspólnik posiada całość udziałów spółki?	TAK

Rubryka 8 - Kapitał spółki

1.Wysokość kapitału zakładowego	26 697 000,00 ZŁ
Podrubryka 1 Informacja o wniesieniu aportu	

Brak wpisów

Rubryka 9 - Nie dotyczy

Brak wpisów

Rubryka 10 - Nie dotyczy

Brak wpisów

Rubryka 11 - Nie dotyczy

Brak wpisów

Rubryka 12 - Wzmianka o uczestnictwie w grupie spółek

Brak wpisów

Dział 2

Rubryka 1 - Organ uprawniony do reprezentacji podmiotu

1.Nazwa organu uprawnionego do reprezentowania podmiotu	ZARZĄD	
2.Sposób reprezentacji podmiotu	DO SKŁADANIA OŚWIADCZEŃ WOLI W IMIENIU SPÓŁKI WYMAGANE JEST WSPÓŁDZIAŁANIE DWÓCH CZŁONKÓW ZARZĄDU ALBO JEDNEGO CZŁONKA ZARZĄDU ŁĄCZNIE Z PROKURENTEM	
Podrubryka 1 Dane osób wchodzących w skład organu		
1	1.Nazwisko / Nazwa lub Firma	DRASKOVIC
	2.Imiona	KRESIMIR
	3.Numer PESEL/REGON lub data urodzenia	-----, -----
	4.Numer KRS	****
	5.Funkcja w organie reprezentującym	CZŁONEK ZARZĄDU
	6.Czy osoba wchodząca w skład zarządu została zawieszona w czynnościach?	NIE
	7.Data do jakiej została zawieszona	-----
2	1.Nazwisko / Nazwa lub Firma	MRZYGŁÓD
	2.Imiona	TOMASZ
	3.Numer PESEL/REGON lub data urodzenia	78052404912, -----
	4.Numer KRS	****
	5.Funkcja w organie reprezentującym	PREZES ZARZĄDU
	6.Czy osoba wchodząca w skład zarządu została zawieszona w czynnościach?	NIE
	7.Data do jakiej została zawieszona	-----

3	1.Nazwisko / Nazwa lub Firma	WOJASIEWICZ
	2.Imiona	ANDRZEJ MICHAŁ
	3.Numer PESEL/REGON lub data urodzenia	78111401179, -----
	4.Numer KRS	****
	5.Funkcja w organie reprezentującym	CZŁONEK ZARZĄDU
	6.Czy osoba wchodząca w skład zarządu została zawieszona w czynnościach?	NIE
	7.Data do jakiej została zawieszona	-----

Rubryka 2 - Organ nadzoru

Brak wpisów

Rubryka 3 - Prokurenci

1	1.Nazwisko	REINHOLD
	2.Imiona	JACEK ANDRZEJ
	3.Numer PESEL lub data urodzenia	65070303956, -----
	4.Rodzaj prokury	PROKURA ŁĄCZNA
2	1.Nazwisko	KOKOSZKA
	2.Imiona	RENATA EWA
	3.Numer PESEL lub data urodzenia	73091011488, -----
	4.Rodzaj prokury	PROKURA ŁĄCZNA
3	1.Nazwisko	SŁOTWIŃSKA KARAŚ
	2.Imiona	SYLWIA
	3.Numer PESEL lub data urodzenia	80101007247, -----
	4.Rodzaj prokury	PROKURA ŁĄCZNA Z CZŁONKIEM ZARZĄDU SPÓŁKI

Dział 3

Rubryka 1 - Przedmiot działalności

1.Przedmiot przeważającej działalności przedsiębiorcy	1	46, 46, Z, SPRZEDAŻ HURTOWA WYROBÓW FARMACEUTYCZNYCH I MEDYCZNYCH
2.Przedmiot pozostałej działalności przedsiębiorcy	1	33, 13, Z, NAPRAWA I KONSERWACJA URZĄDZEŃ ELEKTRONICZNYCH I OPTYCZNYCH
	2	33, 20, Z, INSTALOWANIE MASZYN PRZEMYSŁOWYCH, SPRZĘTU I WYPOSAŻENIA
	3	46, 43, Z, SPRZEDAŻ HURTOWA ELEKTRYCZNYCH ARTYKUŁÓW UŻYTKU DOMOWEGO
	4	46, 52, Z, SPRZEDAŻ HURTOWA SPRZĘTU ELEKTRONICZNEGO I TELEKOMUNIKACYJNEGO ORAZ CZĘŚCI DO NIEGO
	5	62, 01, Z, DZIAŁALNOŚĆ ZWIĄZANA Z OPROGRAMOWANIEM
	6	74, 20, Z, DZIAŁALNOŚĆ FOTOGRAFICZNA
	7	82, 30, Z, DZIAŁALNOŚĆ ZWIĄZANA Z ORGANIZACJĄ TARGÓW, WYSTAW I KONGRESÓW
	8	85, 60, Z, DZIAŁALNOŚĆ WSPOMAGAJĄCA EDUKACJĘ
	9	95, 21, Z, NAPRAWA I KONSERWACJA ELEKTRONICZNEGO SPRZĘTU POWSZECHNEGO

UŻYTKU

Rubryka 2 - Wzmianki o złożonych dokumentach

Rodzaj dokumentu	Nr kolejny w polu	Data złożenia	Za okres od do
1.Wzmianka o złożeniu rocznego sprawozdania finansowego	1	07.06.2002	01.04.2001 - 31.03.2002
	2	11.07.2003	01.04.2002 - 31.03.2003
	3	24.09.2004	01.04.2003 - 31.03.2004
	4	26.08.2005	01.04.2004 - 31.03.2005
	5	20.09.2006	01.04.2005 - 31.03.2006
	6	05.10.2007	01.04.2006 - 31.03.2007
	7	24.09.2008	01.04.2007 - 31.03.2008
	8	07.10.2009	01.04.2008 - 31.03.2009
	9	10.08.2010	01.04.2009 - 31.03.2010
	10	10.10.2011	01.04.2010 - 31.03.2011
	11	10.10.2012	01.04.2011 - 31.03.2012
	12	29.08.2013	01.04.2012 - 31.03.2013
	13	13.10.2014	OD 01.04.2013 DO 31.03.2014
	14	11.08.2015	OD 01.04.2014 DO 31.03.2015
	15	28.09.2016	OD 01.04.2015 DO 31.03.2016
	16	31.08.2017	OD 01.04.2016 DO 31.03.2017
	17	16.01.2019	OD 01.04.2017 DO 31.03.2018
	18	15.05.2020	OD 01.04.2018 DO 31.03.2019
	19	29.09.2020	OD 01.04.2019 DO 31.03.2020
	20	01.10.2021	OD 01.04.2020 DO 31.03.2021
	21	25.10.2022	OD 01.04.2021 DO 31.03.2022
	22	27.11.2023	OD 01.04.2022 DO 31.03.2023
2.Wzmianka o złożeniu opinii biegłego rewidenta / sprawozdania z badania rocznego sprawozdania finansowego	1	*****	01.04.2001 - 31.03.2002
	2	*****	01.04.2002 - 31.03.2003
	3	*****	01.04.2003 - 31.03.2004
	4	*****	01.04.2004 - 31.03.2005
	5	*****	01.04.2005 - 31.03.2006
	6	*****	01.04.2006 - 31.03.2007
	7	*****	01.04.2007 - 31.03.2008
	8	*****	01.04.2008 - 31.03.2009
	9	*****	01.04.2009 - 31.03.2010
	10	*****	01.04.2010 - 31.03.2011
	11	*****	01.04.2011 - 31.03.2012
	12	*****	01.04.2012 - 31.03.2013
	13	*****	OD 01.04.2013 DO 31.03.2014
	14	*****	OD 01.04.2014 DO 31.03.2015
	15	*****	OD 01.04.2015 DO 31.03.2016
	16	*****	OD 01.04.2016 DO 31.03.2017

	17	*****	OD 01.04.2017 DO 31.03.2018
	18	*****	OD 01.04.2018 DO 31.03.2019
	19	*****	OD 01.04.2019 DO 31.03.2020
	20	*****	OD 01.04.2020 DO 31.03.2021
	21	*****	OD 01.04.2021 DO 31.03.2022
	22	*****	OD 01.04.2022 DO 31.03.2023
3.Wzmianka o złożeniu uchwały lub postanowienia o zatwierdzeniu rocznego sprawozdania finansowego	1	*****	01.04.2001 - 31.03.2002
	2	*****	01.04.2002 - 31.03.2003
	3	*****	01.04.2003 - 31.03.2004
	4	*****	01.04.2004 - 31.03.2005
	5	*****	01.04.2005 - 31.03.2006
	6	*****	01.04.2006 - 31.03.2007
	7	*****	01.04.2007 - 31.03.2008
	8	*****	01.04.2008 - 31.03.2009
	9	*****	01.04.2009 - 31.03.2010
	10	*****	01.04.2010 - 31.03.2011
	11	*****	01.04.2011 - 31.03.2012
	12	*****	01.04.2012 - 31.03.2013
	13	*****	OD 01.04.2013 DO 31.03.2014
	14	*****	OD 01.04.2014 DO 31.03.2015
	15	*****	OD 01.04.2015 DO 31.03.2016
	16	*****	OD 01.04.2016 DO 31.03.2017
	17	*****	OD 01.04.2018 DO 31.03.2019
	18	*****	OD 01.04.2019 DO 31.03.2020
	19	*****	OD 01.04.2020 DO 31.03.2021
	20	*****	OD 01.04.2021 DO 31.03.2022
	21	*****	OD 01.04.2022 DO 31.03.2023
4.Wzmianka o złożeniu sprawozdania z działalności podmiotu	1	*****	01.04.2001 - 31.03.2002
	2	*****	01.04.2002 - 31.03.2003
	3	*****	01.04.2003 - 31.03.2004
	4	*****	01.04.2004 - 31.03.2005
	5	*****	01.04.2005 - 31.03.2006
	6	*****	01.04.2006 - 31.03.2007
	7	*****	01.04.2007 - 31.03.2008
	8	*****	01.04.2008 - 31.03.2009
	9	*****	01.04.2009 - 31.03.2010
	10	*****	01.04.2010 - 31.03.2011
	11	*****	01.04.2011 - 31.03.2012
	12	*****	01.04.2012 - 31.03.2013
	13	*****	OD 01.04.2013 DO 31.03.2014
	14	*****	OD 01.04.2014 DO 31.03.2015
	15	*****	OD 01.04.2015 DO 31.03.2016

16	*****	OD 01.04.2016 DO 31.03.2017
17	*****	OD 01.04.2018 DO 31.03.2019
18	*****	OD 01.04.2019 DO 31.03.2020
19	*****	OD 01.04.2020 DO 31.03.2021
20	*****	OD 01.04.2021 DO 31.03.2022
21	*****	OD 01.04.2022 DO 31.03.2023

Rubryka 3 - Sprawozdania grupy kapitałowej

Brak wpisów

Rubryka 4 - Przedmiot działalności statutowej organizacji pożytku publicznego

Brak wpisów

Rubryka 5 - Informacja o dniu kończącym rok obrotowy

1.Dzień kończący pierwszy rok obrotowy, za który należy złożyć sprawozdanie finansowe	31.03.1997
---	------------

Dział 4

Rubryka 1 - Zaległości

Brak wpisów

Rubryka 2 - Wierzytelności

Brak wpisów

Rubryka 3 - Informacje o oddaleniu wniosku o ogłoszenie upadłości na podstawie art. 13 ustawy z 28 lutego 2003 r. Prawo upadłościowe albo o zabezpieczeniu majątku dłużnika w postępowaniu w przedmiocie ogłoszenia upadłości albo w postępowaniu restrukturyzacyjnym albo po prawomocnym umorzeniu postępowania restrukturyzacyjnego

Brak wpisów

Rubryka 4 - Umorzenie prowadzonej przeciwko podmiotowi egzekucji z uwagi na fakt, że z egzekucji nie uzyska się sumy wyższej od kosztów egzekucyjnych

Brak wpisów

Dział 5

Rubryka 1 - Kurator

Brak wpisów

Dział 6

Rubryka 1 - Likwidacja

Brak wpisów

Rubryka 2 - Informacje o rozwiązaniu lub unieważnieniu spółki

Brak wpisów

Rubryka 3 - Nie dotyczy

Brak wpisów

Rubryka 4 - Informacja o połączeniu, podziale lub przekształceniu

Brak wpisów

Rubryka 5 - Informacja o postępowaniu upadłościowym

Brak wpisów

Rubryka 6 - Informacja o postępowaniu układowym

Brak wpisów

Rubryka 7 - Informacje o postępowaniach restrukturyzacyjnych, o postępowaniu naprawczym lub o przymusowej restrukturyzacji

Brak wpisów

Rubryka 8 - Informacja o zawieszeniu działalności gospodarczej

Brak wpisów

data sporządzenia wydruku 12.08.2024

adres strony internetowej, na której są dostępne informacje z rejestru: prs.ms.gov.pl