

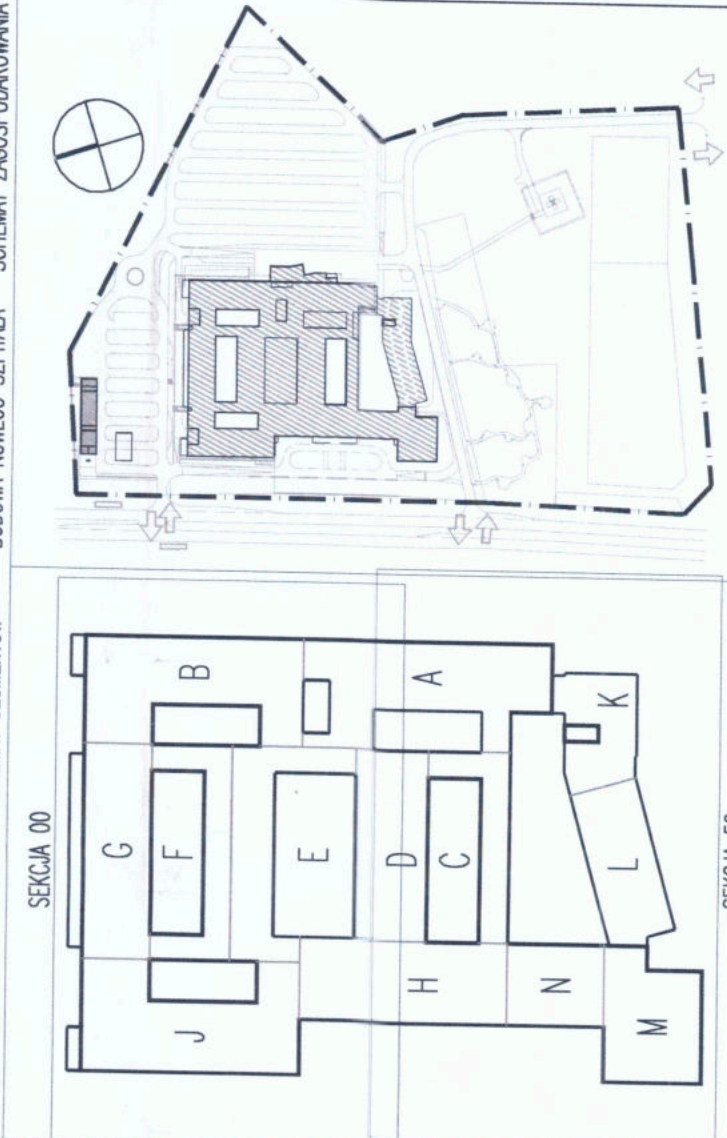

The image contains three architectural drawings for the 'BURNING WINGS' project. The top drawing is a site plan showing the building footprint, parking spaces, and surrounding context. The middle drawing is a floor plan of the main building, divided into rooms labeled A through N. The bottom drawing is a section view of the building, showing the internal structure and roof profile.



WERSJA PAPIEROWA DOKUMENTACJI PROJEKTOWEJ JEST ZOBOWIĄZANA Z WERSJA ELEKTRONICZNA  
NIELEŻE OPRACOWANIE ZOSTAŁO WYKONANE ZA POMOCĄ LICENCJOWANEGO OPROGRAMOWANIA AUTOCAD LT  
INNE: SKRZYŹNICA WŁOSKOWA (M. 2.0.0.)

[illegible]