MAPA DO CELÓW PROJEKTOWYCH

Oznaczenie kancelaryjne zgłoszenia pracy geodezyjnej		GK.6640.512.2018
Miejscowość		Godzięcin
Jednostka ewidencyjna	identyfikator	022201_5
	nazwa	Brzego Dolny - obszar wiejski
Obręb ewidencyjny	identyfikator	0002
	nazwa	Godzięcin
Skala mapy		1:500
Nazwa układu współrzędnych	prostokątnych płaskich	2000_18
	wysokości	Kronsztadt 60
Oznaczenie granic obszaru, który był przedmiotem aktualizacji		— — — — — — — —
Oznaczenie i informacje o służebnościach gruntowych mających wpływ na zagospodarowanie gruntów zlokalizowanych w granicach projektowanej inwestycji		nie badano
Oznaczenie i symbol konturu użytku gruntowego, który nie jest ujawniony w bazie danych ewidencji gruntów i budynków		nie badano
Data opracowania mapy		22-08-2018
Arkusz mapy		2

Kpg Grzegorz Zygmunt
ul. Powstańców Wielkopolskich 22, 63-840 Krobia
tel.: 796-964-946
NIP 696-186-41-24 REGON 360586171

Nazwa/ imię i nazwisko wykonawcy
i podpis osoby reprezentującej wykonawcę

KIEROWNIK ROBOTY
GEODETA UPRAWNIONY
Zenon Kaźmierczak
Świadectwo 2641

Imię i nazwisko, nr uprawnień
i podpis geodety uprawnionego który opracował mapę

Poświadczam, że niniejszy dokument został opracowany w wyniku prac geodezyjnych i kartograficznych, których rezultaty zawiera operat techniczny wpisany do ewidencji materiałów państwowego zasobu geodezyjnego i kartograficznego

Organ prowadzący państwowy zasób geodezyjny i kartograficzny	STAROSTA WOŁOWSKI Pl. Piastowski 2, 56-100 Wołów
Identyfikator ewidencyjny materiału zasobu _ operatu technicznego	P.0222.2018.867
Data wpisania operatu technicznego do ewidencji materiałów zasobu	0 5 LIS. 2018
Imię, nazwisko i podpis osoby reprezentującej organ	z up. STAROSTY

9

Rafał Kauf
Inspektor kontroli dokumentacji
geodezyjnej i kartograficznej

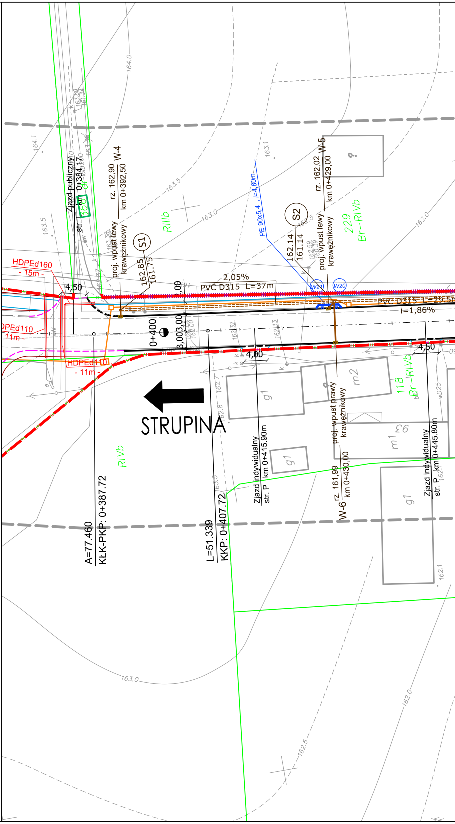

Zjazd publiczny
str. P km 0+384,17
rz. 162,90 km 0+392,50 W-4
proj. wpust lewy krawężnikowy
S1
162,85
161,75
RIIIb
PE 90x5,4 I=4,80m
S2
162,14
161,14
rz. 162,02 km 0+429,00 W-5
proj. wpust lewy krawężnikowy
229
Br-RIVb
HDPEd160 - 15m -
4,50
2,05%
PVC D315 L=37m
W21
W20
PVC D315 L=29,5
i=1,86%
0+400
3,003,00
HDPEd110 - 11m -
HDPEd110 - 11m -
4,00
4,50
STRUPINA
RIVb
g1
m2
118
Br-RIVb
proj. wpust prawy krawężnikowy
rz. 161,99 km 0+430,00 W-6
Zjazd indywidualny str. P km 0+415,90m
Zjazd indywidualny str. P km 0+445,80m
m1
A=77.460
KŁK-PKP: 0+387.72
L=51.339
KKP: 0+407.72
164.0
164.1
163.5
163.0
163.1
162.0
162.5
162.1

Potwierdzam zgodność z oryginałem
Marcin Kuciak

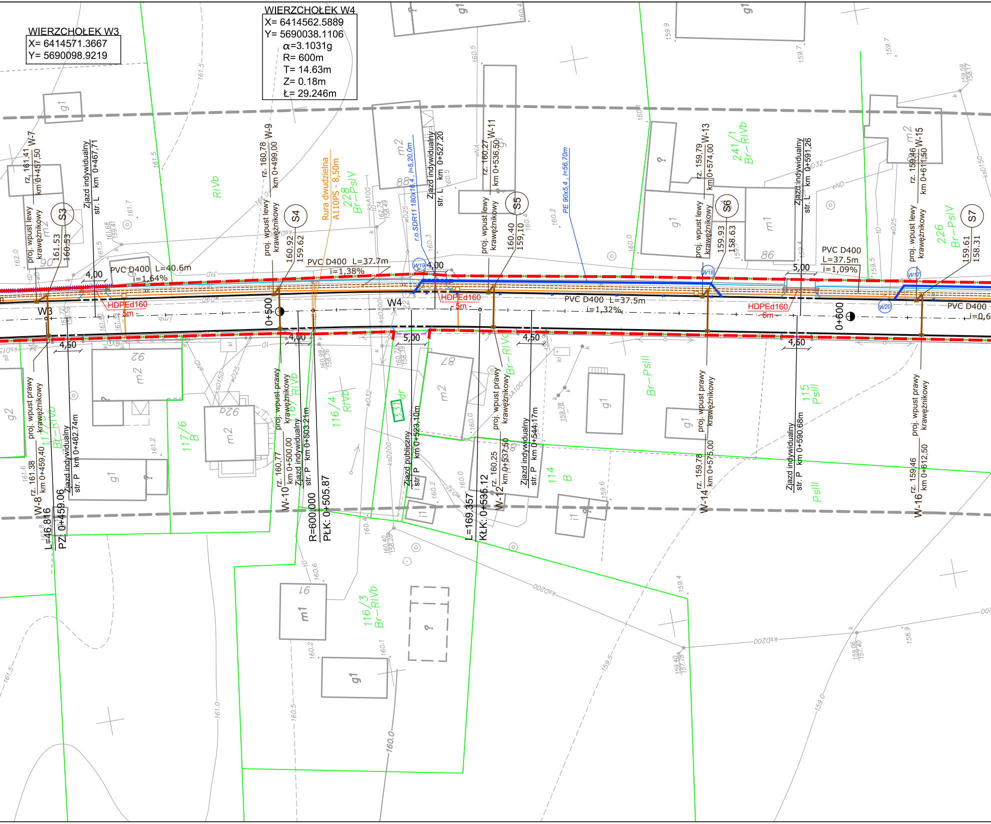
WIERZCHOŁEK W3
X= 6414571.3667
Y= 5690098.9219
WIERZCHOŁEK W4
X= 6414562.5889
Y= 5690038.1106
α=3.1031g
R= 600m
T= 14.63m
Z= 0.18m
Ł= 29.246m
W3
W4
S3
S4
S5
S6
S7
rz. 161,41 W-7 km 0+457,50
proj. wpust lewy krawężnikowy
161.53
160.53
Zjazd indywidualny str. L km 0+467,71
rz. 160,78 W-9 km 0+499,00
proj. wpust lewy krawężnikowy
160.92
159.62
Rura dwudzielna A110PS - 8,50m
r.o.SDR11 180x16,4 , l=5,20,0m
Zjazd indywidualny str. L km 0+527,20
rz. 160,27 W-11 km 0+536,50
proj. wpust lewy krawężnikowy
160.40
159.10
PE 90x5,4 , l=56,70m
rz. 159,79 W-13 km 0+574,00
proj. wpust lewy krawężnikowy
159.93
158.63
Zjazd indywidualny str. L km 0+591,26
rz. 159,46 W-15 km 0+611,50
proj. wpust lewy krawężnikowy
159.61
158.31
PVC D400 L=40.6m i=1,64%
PVC D400 L=37.7m i=1,38%
PVC D400 L=37.5m i=1,32%
PVC D400 L=37.5m i=1,09%
PVC D400 i=0,6
HDPEd160 5m
HDPEd160 5m
HDPEd160 6m
4,00
4,50
4,00
5,00
4,50
4,00
5,00
4,50
0+500
0+600
W19
W18
W17
W20
proj. wpust prawy krawężnikowy
rz. 161.38 W-8 km 0+459,40
Zjazd indywidualny str. P km 0+462.74m
L=46.816
PZ: 0+459.06
rz. 160.77 W-10 km 0+500,00
Zjazd indywidualny str. P km 0+503.21m
R=600.000
PŁk: 0+505.87
Zjazd publiczny str. P km 0+523.10m
L=169.357
KŁK: 0+535.12
rz. 160,25 W-12 km 0+537,50
Zjazd indywidualny str. P km 0+544.17m
rz. 159.78 W-14 km 0+575,00
Zjazd indywidualny str. P km 0+590.68m
rz. 159.46 W-16 km 0+612,50
RIVb
228 Br-PsIV
241/1 Br-RIVb
226 Br-PsIV
117/6 B
116/4 RIVb
116/7 Br-RIVb
331 dr
Br-RIVa
Br-PsIII
114 B
115 PsIII
PsIII
116/3 Br-RIVb
m2
g1
m1
i1
g2
86
88
87
90
92
91
ksD200
ksD150
wD25
wD32
eND
tD
ksA100
160.0
159.5
159.0
161.0
161.5
160.5

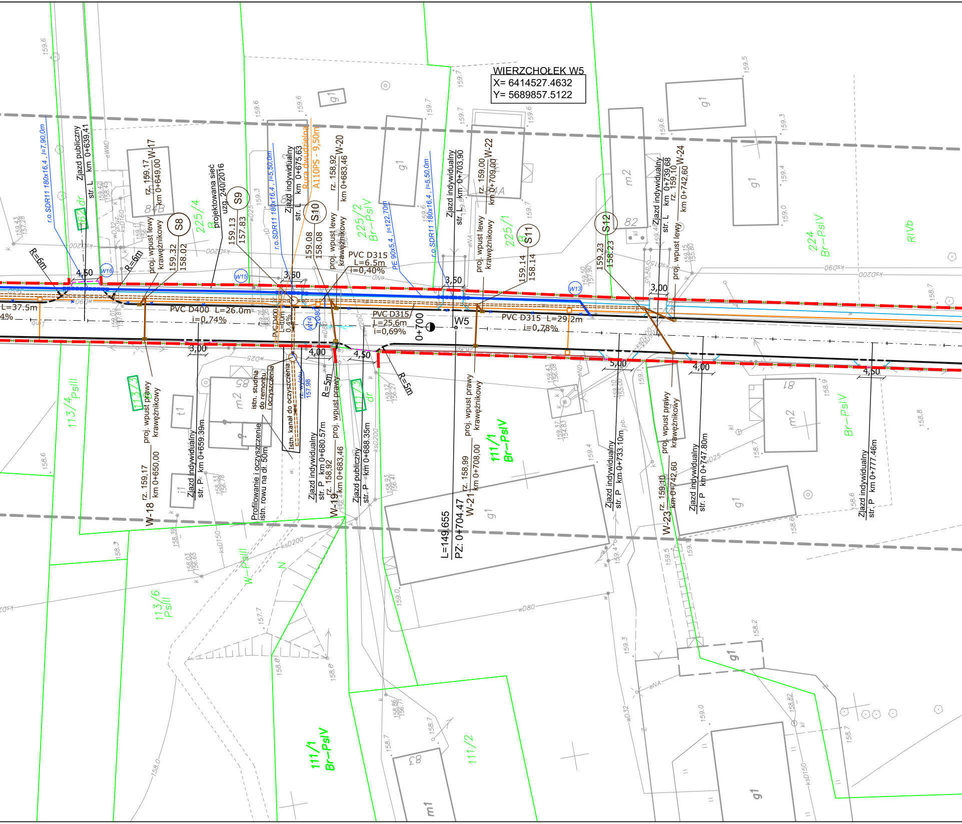
WIERZCHOŁEK W5
X= 6414527.4632
Y= 5689857.5122
r.o.SDR11 180x16,4 , l=7,90,0m
Zjazd publiczny
str. L km 0+639,41
362 dr
rz. 159,17
km 0+649,00
W-17
84B
S8
159.32
158.02
proj. wpust lewy krawężnikowy
225/4
B
projektowana sieć uzg. 240/2016
S9
159.13
157.83
r.o.SDR11 180x16,4 , l=5,50,0m
Zjazd indywidualny
str. L km 0+675,63
Rura dwudzielna A110PS - 9,50m
S10
159.08
158.08
rz. 158,92
km 0+683,46
W-20
proj. wpust lewy krawężnikowy
225/2
Br–PsIV
PVC D315
L=6.5m
i=0,40%
PE 90x5,4 , l=122,70m
r.o.SDR11 180x16,4 , l=5,50,0m
g1
Zjazd indywidualny
str. L km 0+703,90
rz. 159,00
km 0+709,00
W-22
84A
proj. wpust lewy krawężnikowy
225/1
B
S11
159.14
158.14
S12
159.23
158.23
m2
82
Zjazd indywidualny
str. L km 0+739,68
rz. 159,10
km 0+742,60
W-24
proj. wpust lewy
224
Br–PsIV
RIVb
R=6m
4,50
W16
R=6m
W15
3,50
W13
3,50
3,00
L=37.5m
4%
PVC D400 L=26.0m
i=0,74%
PVC D400
L=10m
0.4%
W14
ZØ80
PVC D315
L=25.6m
i=0,69%
0+700
W5
PVC D315 L=29.2m
i=0,78%
3,00
4,00
4,50
R=5m
R=5m
5,00
4,00
4,50
113/4
PsIII
113/3
proj. wpust prawy krawężnikowy
W-18
rz. 159,17
km 0+650,00
t1
i1
Zjazd indywidualny
str. P km 0+659.39m
m2
85
istn. studnia do remontu i oczyszczenia
Profilowanie i oczyszczenie istn. rowu na dł. 50m
Istn. kanał do oczyszczenia
rz. wylotu 157.98
Zjazd indywidualny
str. P km 0+680.57m
rz. 158,92
km 0+683,46
W-19
R=5m
proj. wpust prawy
111/3
dr
Zjazd publiczny
str. P km 0+688.35m
L=149.655
PZ: 0+704.47
rz. 158,99
km 0+708,00
W-21
proj. wpust prawy krawężnikowy
111/1
Br–PsIV
g1
Zjazd indywidualny
str. P km 0+733.10m
proj. wpust prawy krawężnikowy
rz. 159,10
km 0+742,60
W-23
Zjazd indywidualny
str. P km 0+747.80m
81
m2
Br–PsIV
g1
Zjazd indywidualny
str. P km 0+777.46m
113/6
PsIII
W–PsIII
N
111/1
Br–PsIV
111/2
83
m1
g1
g1
ksD200
ksD150
wD80
wD25
wD32
eNA
eND
159.6
159.7
159.5
159.3
159.4
159.0
158.6
158.3
158.8
158.9
158.7
158.2
157.7
159.43
157.28
159.42
158.45
159.11
156.71
159.01
157.81
159.21
158.25
159.12
156.27
158.33
156.78
158.93
156.41
158.03
156.65
158.39
159.43
156.08
159.10
155.00
159.37
154.83
159.50
157.90
159.15
155.80
158.82
158.86
156.71

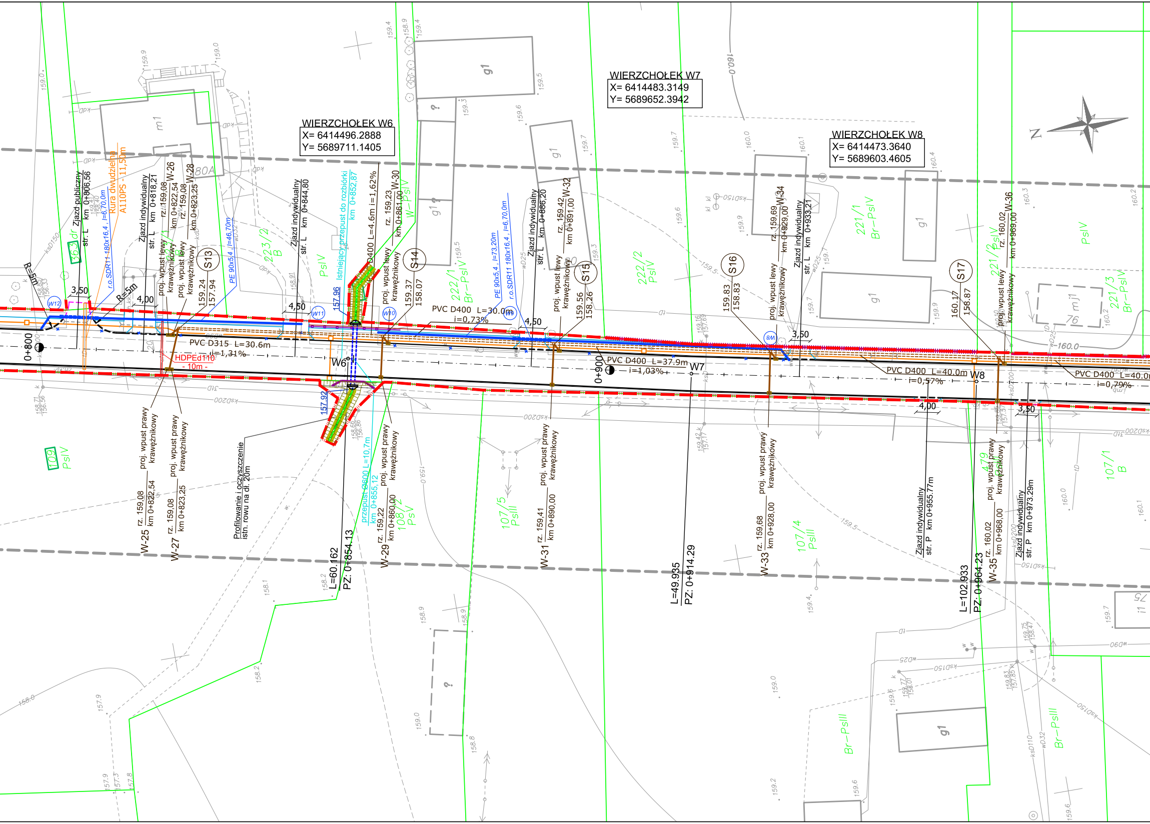
WIERZCHOŁEK W6
X= 6414496.2888
Y= 5689711.1405
WIERZCHOŁEK W7
X= 6414483.3149
Y= 5689652.3942
WIERZCHOŁEK W8
X= 6414473.3640
Y= 5689603.4605
N
0+800
0+900
W6
W7
W8
PVC D315 L=30.6m
i=1,31%
PVC D400 L=30.0m
i=0,73%
PVC D400 L=37.9m
i=1,03%
PVC D400 L=40.0m
i=0,57%
PVC D400 L=40.0m
i=0,79%
HDPEd110
- 10m -
S13
S14
S15
S16
S17
Zjazd publiczny
str. L km 0+806,56
Rura dwudzielna
A110PS - 11,50m
r.o.SDR11 180x16,4 , l=6,70,0m
Zjazd indywidualny
str. L km 0+818,21
proj. wpust lewy
krawężnikowy
rz. 159,08
km 0+822,54
W-26
rz. 159,08
km 0+823,25
W-28
159.24
157.94
PE 90x5,4 , l=46,70m
Zjazd indywidualny
str. L km 0+844,80
Istniejący przepust do rozbiórki
km 0+852,87
157.96
D400 L=4.6m i=1,62%
rz. 159,23
km 0+861,00
W-30
159.37
158.07
PE 90x5,4 , l=73,20m
r.o.SDR11 180x16,4 , l=6,70,0m
Zjazd indywidualny
str. L km 0+886,20
rz. 159,42
km 0+891,00
W-32
159.56
158.26
159.83
158.83
rz. 159,69
km 0+929,00
W-34
Zjazd indywidualny
str. L km 0+933,21
160.17
158.87
rz. 160,02
km 0+969,00
W-36
3,50
4,00
4,50
4,50
4,50
3,50
4,00
3,50
R=5m
R=5m
W12
W11
W10
W9
W8
proj. wpust prawy
krawężnikowy
rz. 159,08
km 0+822,54
W-25
rz. 159,08
km 0+823,25
W-27
Profilowanie i oczyszczenie
istn. rowu na dł. 20m
157.92
przepust Φ600 L=10,7m
km 0+855,12
rz. 159,22
km 0+860,00
W-29
L=60.162
PZ: 0+854.13
rz. 159,41
km 0+890,00
W-31
L=49.935
PZ: 0+914.29
rz. 159,68
km 0+928,00
W-33
Zjazd indywidualny
str. P km 0+955.77m
L=102.933
PZ: 0+964.23
rz. 160,02
km 0+968,00
W-35
Zjazd indywidualny
str. P km 0+973.29m
m1
g1
80A
223/2
B
PsIV
W-PsIV
222/1
Br-PsIV
222/2
PsIV
221/1
Br-PsIV
221/2
PsIV
221/3
Br-PsIV
mj1
76
363/1
dr
109
PsIV
108/2
PsV
107/5
PsIII
107/4
PsIII
107/1
B
479
dr
Br-PsIII
Br-PsIII
75
i1
160.0
159.5
158.0

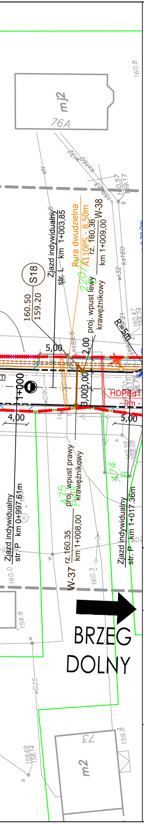

mj2
76A
160.8
S18
160.50
159.20
Zjazd indywidualny
str. L km 1+003,85
Rura dwudzielna
A110PS - 8,50m
220/1
rz. 160,36
km 1+009,00 W-38
proj. wpust lewy
krawężnikowy
R=5m
5,00
2,00
3,00
1+000
4,00
HDPE
9m
5,00
160.47
160.57
159.17
proj. wpust prawy
krawężnikowy
4,75
4,74
Zjazd indywidualny
str. P km 0+997,61m
W-37 rz. 160.35
km 1+008,00
Zjazd indywidualny
str. P km 1+017,36m
160.3
160.0
159.9
wD25
BRZEG
DOLNY
73
m2
159.8
159.69
158.14

LEGENDA:

- ━━ - proj. krawężnik betonowy, typ uliczny 15x30x100cm, koloru szarego
- ‒ ‒ ‒ - proj. krawężnik betonowy, typ uliczny 15x30x100cm (obniżony h=2cm)
- ═══ - proj. ściek przykrawężnikowy z 2 rzędów betonowej kostki brukowej, koloru szarego
- ── - obrzeże betonowe 8x30x100 cm
- ‒ ‒ ‒ - opornik betonowy, 12x25x100 cm (wtopiony)
- ‒ ‒ ‒ - krawędź nawierzchni bitumicznej
- ── - krawędź pobocza
- ─○─○─ - proj. bariera ochronna stalowa
- ─□─□─ - proj. balustrada ochronna dla pieszych
- ╫╫╫╫ - proj. ogrodzenie na murku betonowym
- ═ ═ ═ - proj. rów kryty (kolektor rurowy)
- ━━ - projektowany przykanalik
- ▣ - projektowany wpust deszczowy
- ○ - projektowana studnia rewizyjna
- ━━ - projektowana siec wodociągowa
- ─×─×─ - likwidowana sieć wodociągowa
- ‒ ● ‒ - projektowany słup sieci elektrycznej
- ▭ - zabezpieczenie sieci elektrycznej rurą osłonową
- □ - projektowany kanał technologiczny
- ── - projektowana studnia kanału technologicznego
- 207/1 - nr działek przeznaczonych pod inwestycję
- 208 - nr działek przeznaczonych pod inwestycję - do podziału
- ✱ - drzewo przewidziane do wycinki
- ━ ▮ ━ - zakres inwestycji - linia rozgraniczająca
- ━ ▮ ━ - zakres inwestycji - linia rozgraniczająca/linia podziału

WYKONAWCA

Biuro Projektowo - Konsultingowe
MKM - PROJEKT
inż. Marcin Kuciak
ul. Kazimierza Wielkiego 5/1
61-863 Poznań
tel. 61-415-25-21

INWESTOR

Powiat Wołowski
Plac Piastowski 2
56-100 Wołów

TEMAT

Przebudowa drogi powiatowej
nr 1353D Godzięcin - granica
Powiatu - część II

	Stadium	PROJEKT BUDOWLANY			
	Tytuł rysunku	PROJEKT ZAGOSPODAROWANIA TERENU			
	Stanowisko	Imię i nazwisko	Specjalność	Nr uprawnień	Podpis
Branża drogowa	Projektant	inż. Marcin Kuciak	WKP/0260/PWOD/08	Projektowanie i kierowanie robotami budowlanymi bez ograniczeń w specjalności drogowej	
	Sprawdzający	inż. Piotr Kuciak	720//85/Lo	Projektowanie i kierowanie robotami drogowymi w specjalności konstrukcyjno-inżynieryjnej w zakresie dróg, ulic i mostów	
Branża sanitarna	Projektant	inż. Lech Przybylak	408/82/Lo	Projektowanie i kierowanie robotami w specjalności instalacyjno-inżynier. w zakresie sieci wodociągowo-kanalizacyjnych	
	Projektant	mgr inż. Andrzej Grzesiak	1078/88/Lo	Projektowanie i kierowanie robotami w specjalności wodno-melioracyjnej	
	Sprawdzający	mgr inż. Witold Sobczak	1556/92/Lo	Projektowanie w specjalności instalacyjno-inżynieryjnej w zakresie sieci kanalizacyjnych uzbrojenia terenu	
Branża elektryczna	Projektant	mgr inż. Piotr Piskorek	ZAP/0219/POOE/11	Projektowanie bez ograniczeń w specjalności instalacyjnej w zakresie sieci, instalacji i urządzeń elektrycznych i elektroenergetycznych	
	Sprawdzający	mgr inż. Michał Słaby	MAP/0370/PWBE/17	Projektowanie bez ograniczeń w specjalności elektrycznej	
Branża teletech.	Projektant	Zbigniew Anioła	0277/96/U	Projektowanie w specjalnościach instalacyjnych w telekomunikacji przewodowej wraz z infrastrukturą towarzyszącą	
DATA:	06.2020	SKALA: 1:500	RYSUNEK NUMER: 2	ARKUSZ NUMER: 2	