

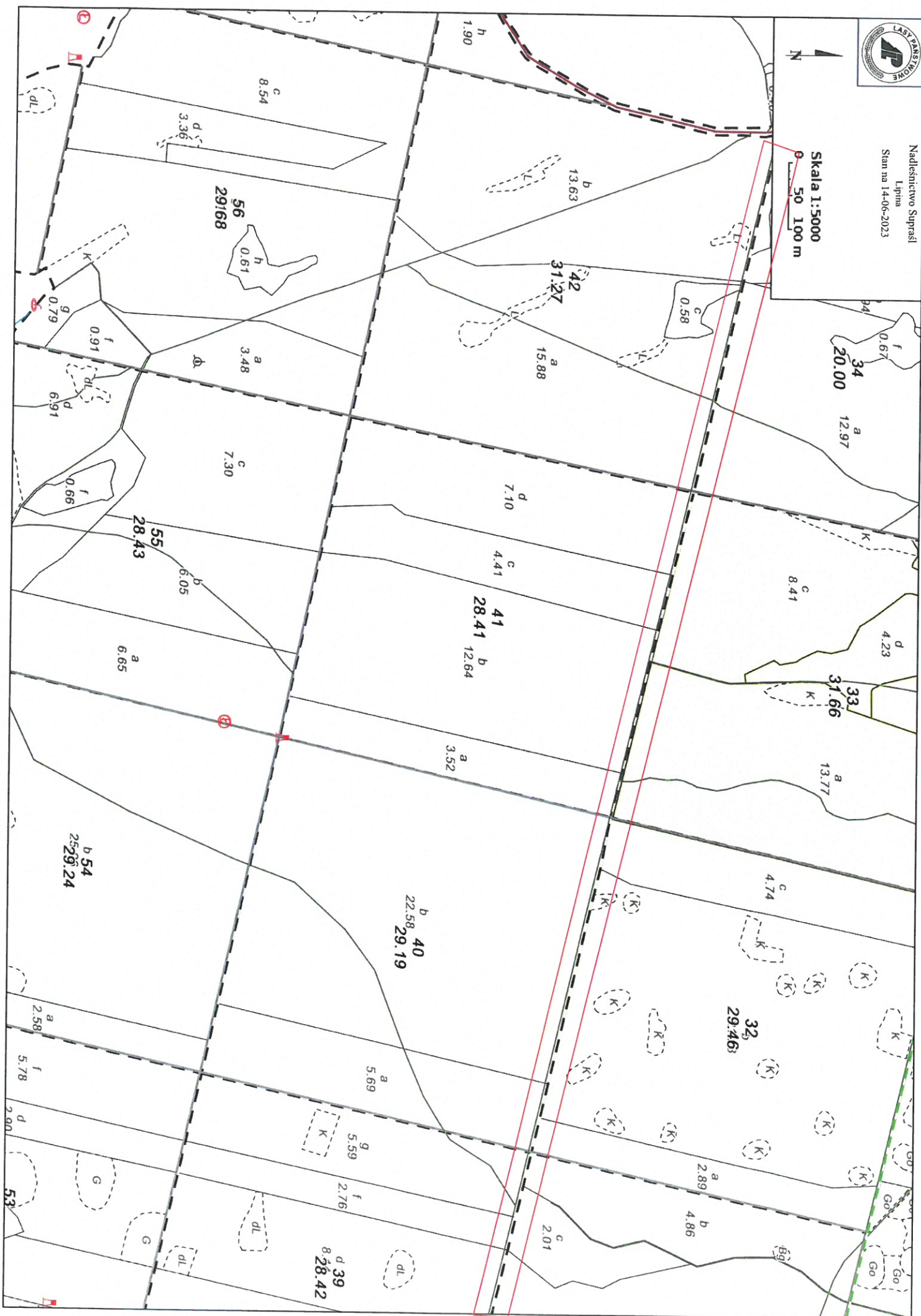

Nadleśnictwo Supraśl  
Lipina  
Stan na 14-06-2023



Skala 1:5000  
0 50 100 m





Nadzwisnikstwo Sprawy  
Lipina  
Stan na 14-06-2023

Skala 1:5000  
0 50 100 m

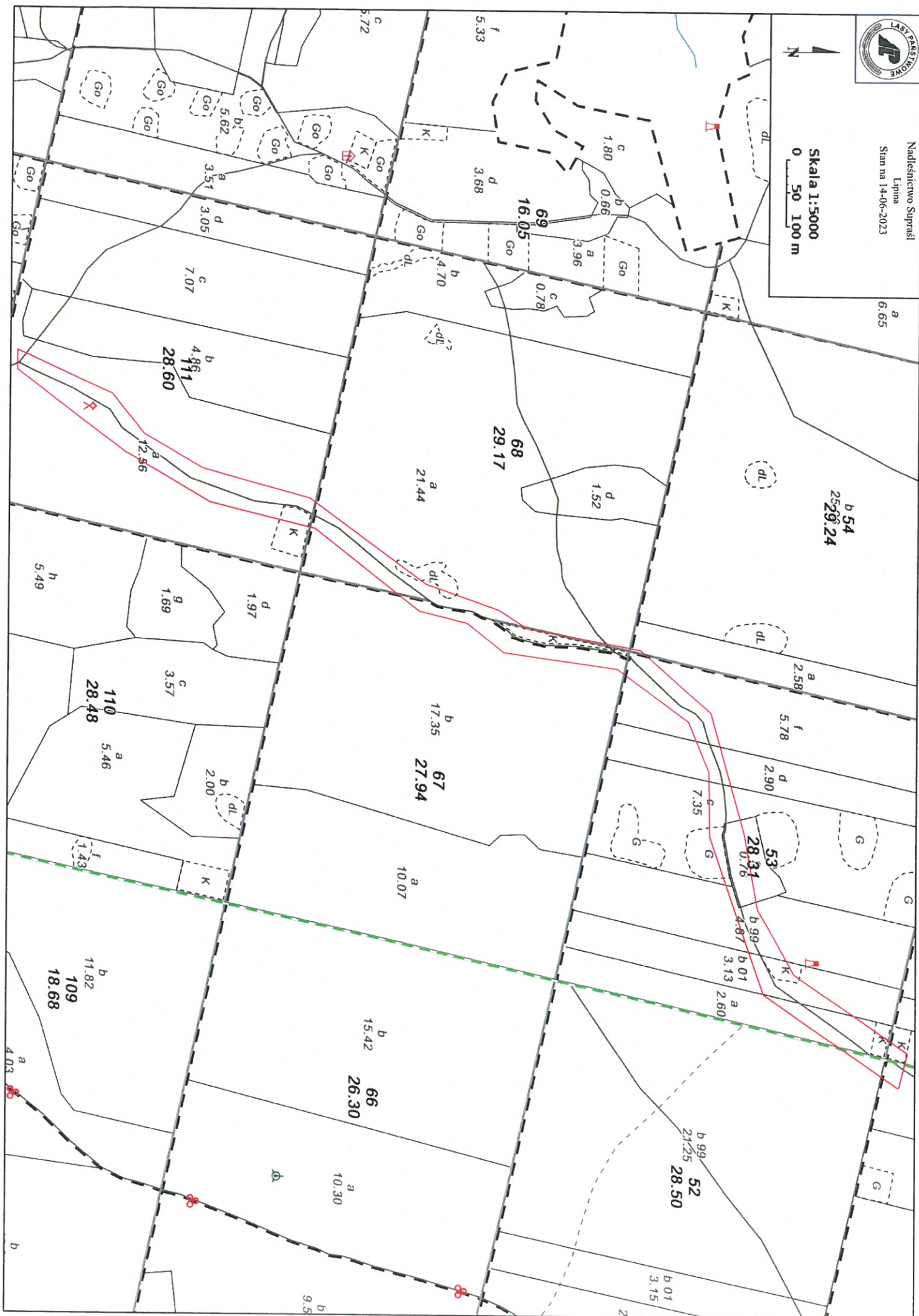



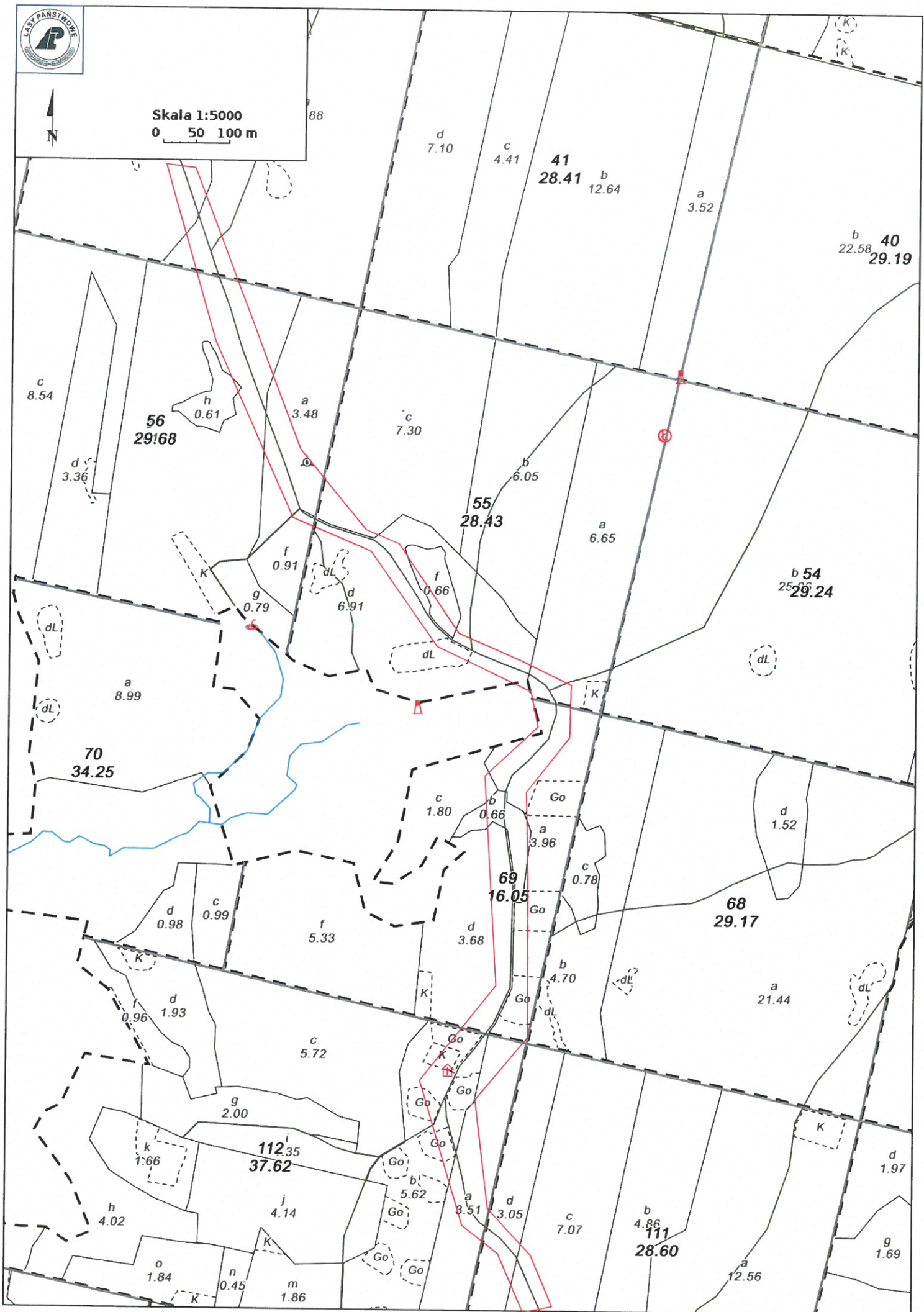





kind to

**Skala 1:7500**

0 50 100 m

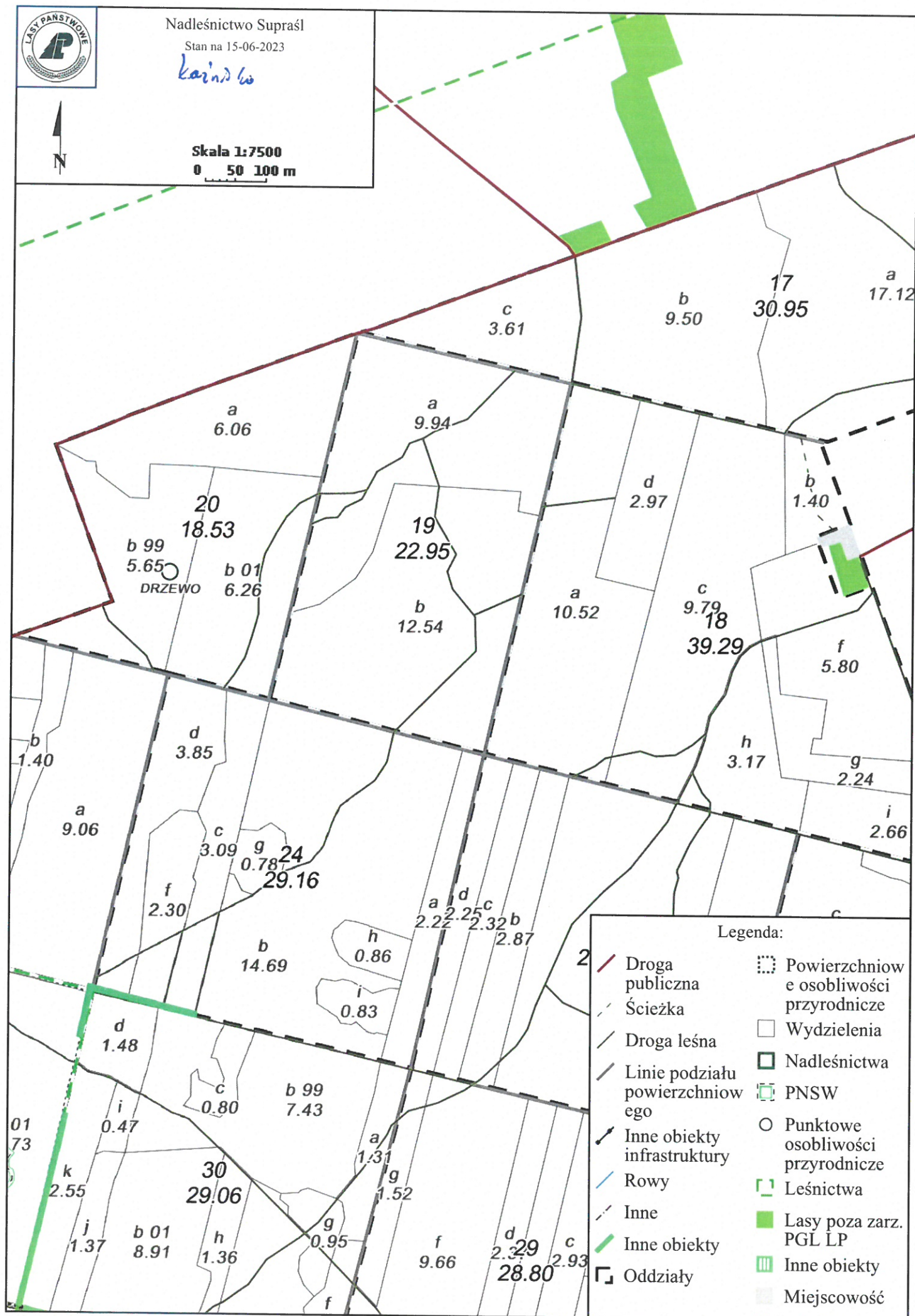



Nadleśnictwo Supraśl

Stan na 15-06-2023

*Kainisz*



Skala 1:7500

0 50 100 m

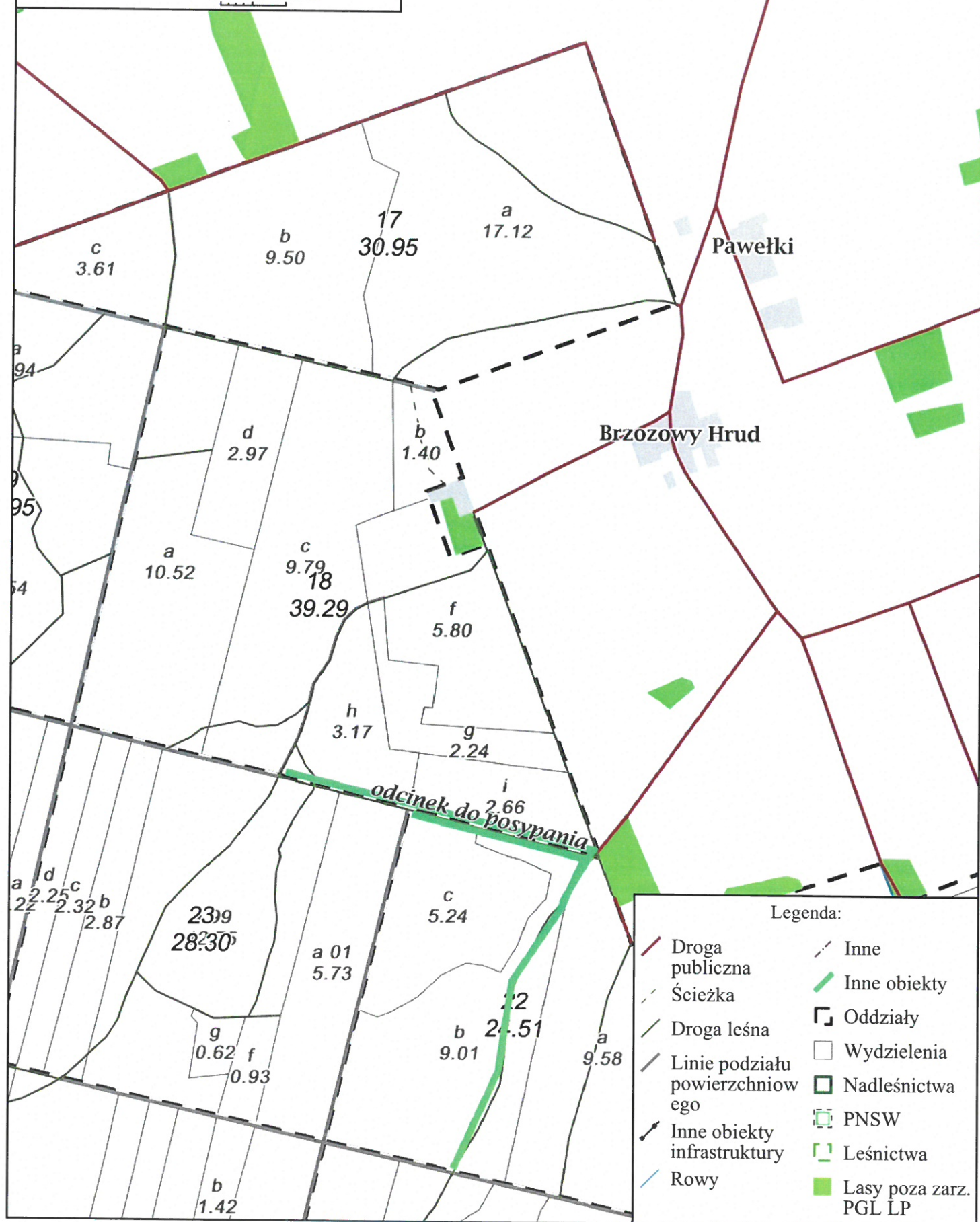





Nadleśnictwo Supraśl

Stan na 15-06-2023

*Kończko*



Skala 1:7500

0 50 100 m

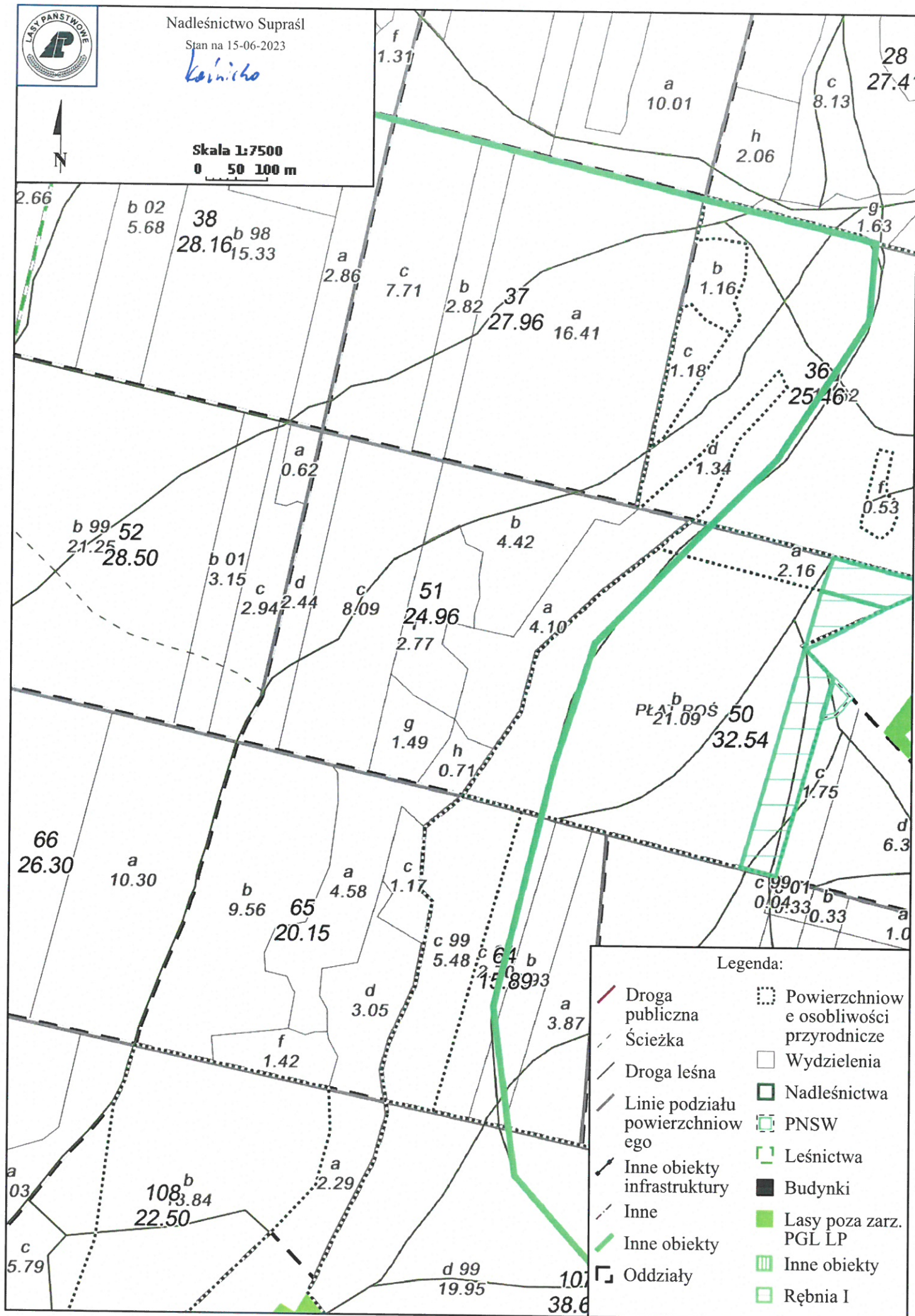

Legenda:

- |                                 |  |
|---------------------------------|--|
| Droga publiczna                 | Powierzchniowe osłonięcia przyrodnicze |
| Ścieżka                         | Wydzielenia                            |
| Droga leśna                     | Nadleśnictwa                           |
| Linie podziału powierzchniowego | PNSW                                   |
| Inne obiekty infrastruktury     | Leśnictwa                              |
| Inne                            | Budynki                                |
| Inne obiekty                    | Lasy poza zarz. PGL LP                 |
| Oddziały                        | Inne obiekty                           |
|                                 | Rębnia I                               |



MAPA PRZEGLĄDOWA  
NADLEŚNICTWO SUPRAŚL  
OBRĘB SOKÓŁKA  
LEŚNICTWO DWORZYSK

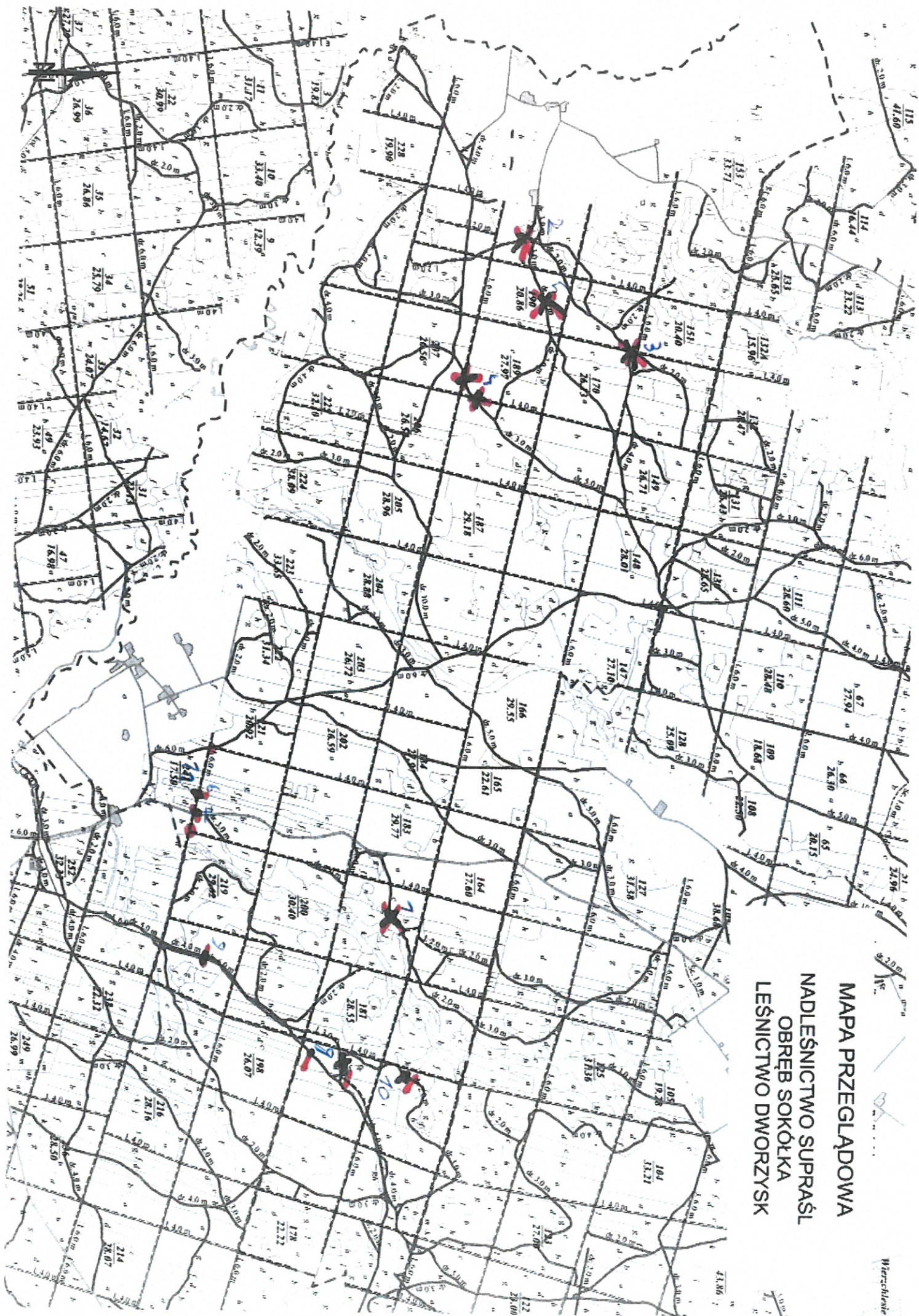



2. Zametka shato 60 m gura
  1. Doga ravnika shato 300 m
  2. Dima gura shato 5 m
  3. Zuhet latvica gura shato 10 m
  4. Doga gura shato 100 m
  5. Latvica gura shato 10 m
  6. Dima pod gube shato 30 m gura
  7. Dima shato 10 m gura
  8. Dima zarypna zimeu  
Wimocic gura shato 7 m
  9. Wavica shato 20 m gura
  10. Doga do vyrypna shato 550 m gura
  11. linia obritona shato 400 m ravnika
- Doga Wavich nese u lizanku tablic lpin  
do ravnika
- Doga u lizanku Dvorogha od lizanku  
do ravnika



The map displays a complex network of land parcels, each identified by a unique number and its area. The parcels are separated by dashed lines, and the roads are marked with solid lines. The map also shows various geographical features, including fields, forests, and water bodies. The names of the locations are written in bold letters, and the names of the roads are written in smaller letters. The map is color-coded with green for fields and yellow for roads.

Key locations and features include:

- Wierchlesie**: A cluster of parcels in the upper left corner.
- Łaźnisko**: A location in the middle left area.
- Klin**: A location in the center of the map.
- SUPRAŚL**: A large, central area, possibly a forest or a large field.
- Koźna Góra**: A location in the lower left corner.
- Trzciano Nowe**: A location in the lower right corner.

The map is a detailed cadastral map, showing the boundaries and areas of individual land parcels. It is a valuable tool for land management and planning.



- wbudowane kniszyne



Nadleśnictwo Supraśl  
Stan na 02-06-2023

KLIN



Skala 1:5000

0 50 100 m

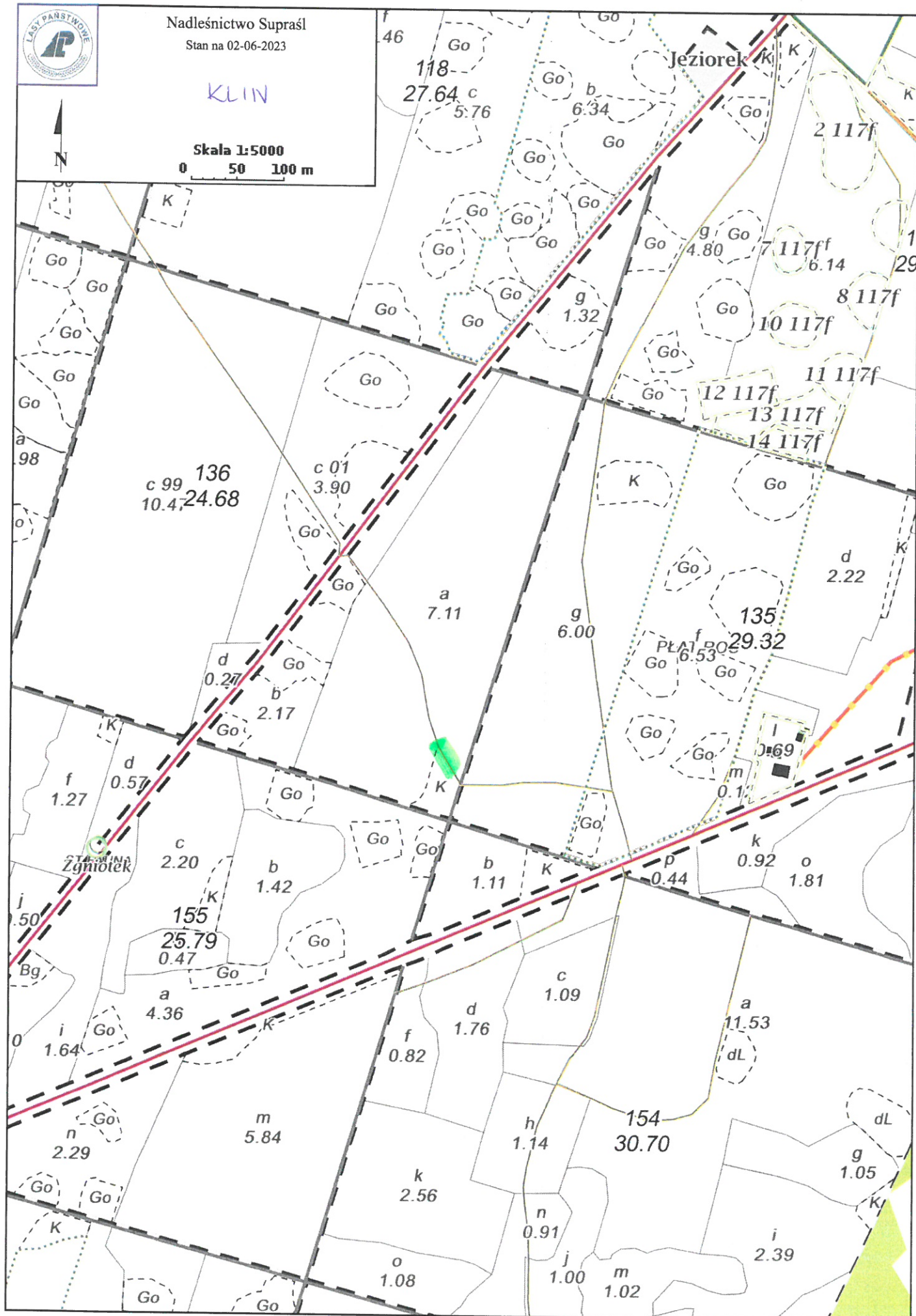

robudowanie kruszycze



# Arkusz1

REMONT DRÓG L. BORKI		
Wbudowanie kruszywa:		
1	290 b	50
2	294h	50
3	327d	50
4	300c	200
5	300d	100
	Razem	450
Równanie dróg		
1	290,296,302	1,80 KMTR
2	318,329,338	2,20 KMTR
	Razem	4,00

# L.BORKI

- DROGI DO WYBUDOWANIA KRUSZYWA - ■

- DROGI DO RÓWNIANIA - ■

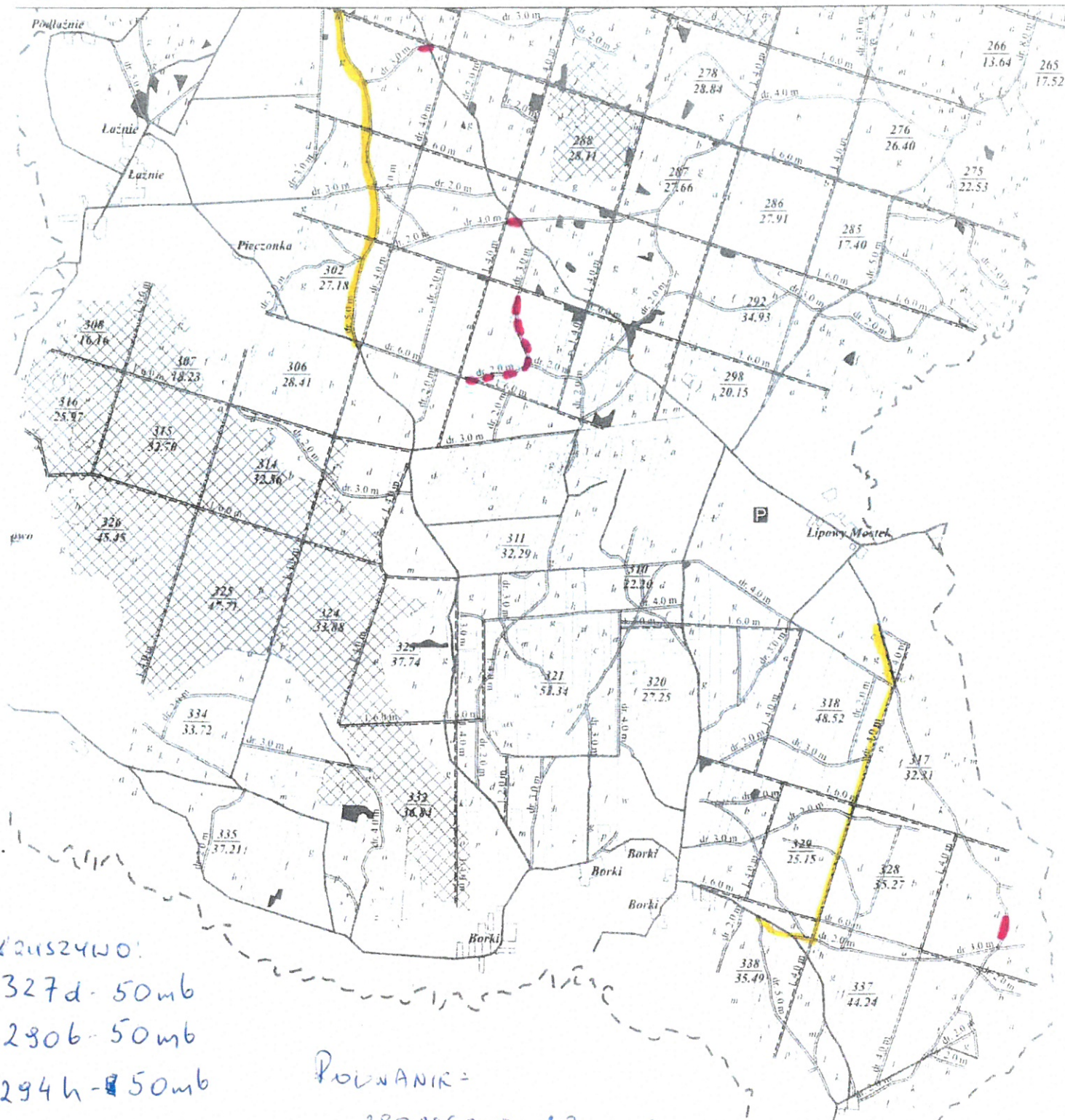

KRUSZYWO:

327d - 50mb

290b - 50mb

294h - 50mb

300c - 200mb

300d - 100mb

450 mb

ROWNIANIK:

- 290, 296, 302 - 1,80 KMIK

- 318, 329, 338 - 2,20 KMIK

4,00 KMIK

**LEŚNICZY**  
Leśnictwo Borki  
Nadleśnictwo Supraśl  
Krzysztof Brasławski



Nadleśnictwo Supraśl  
LEŚNICTWO ZACISZE  
(08)

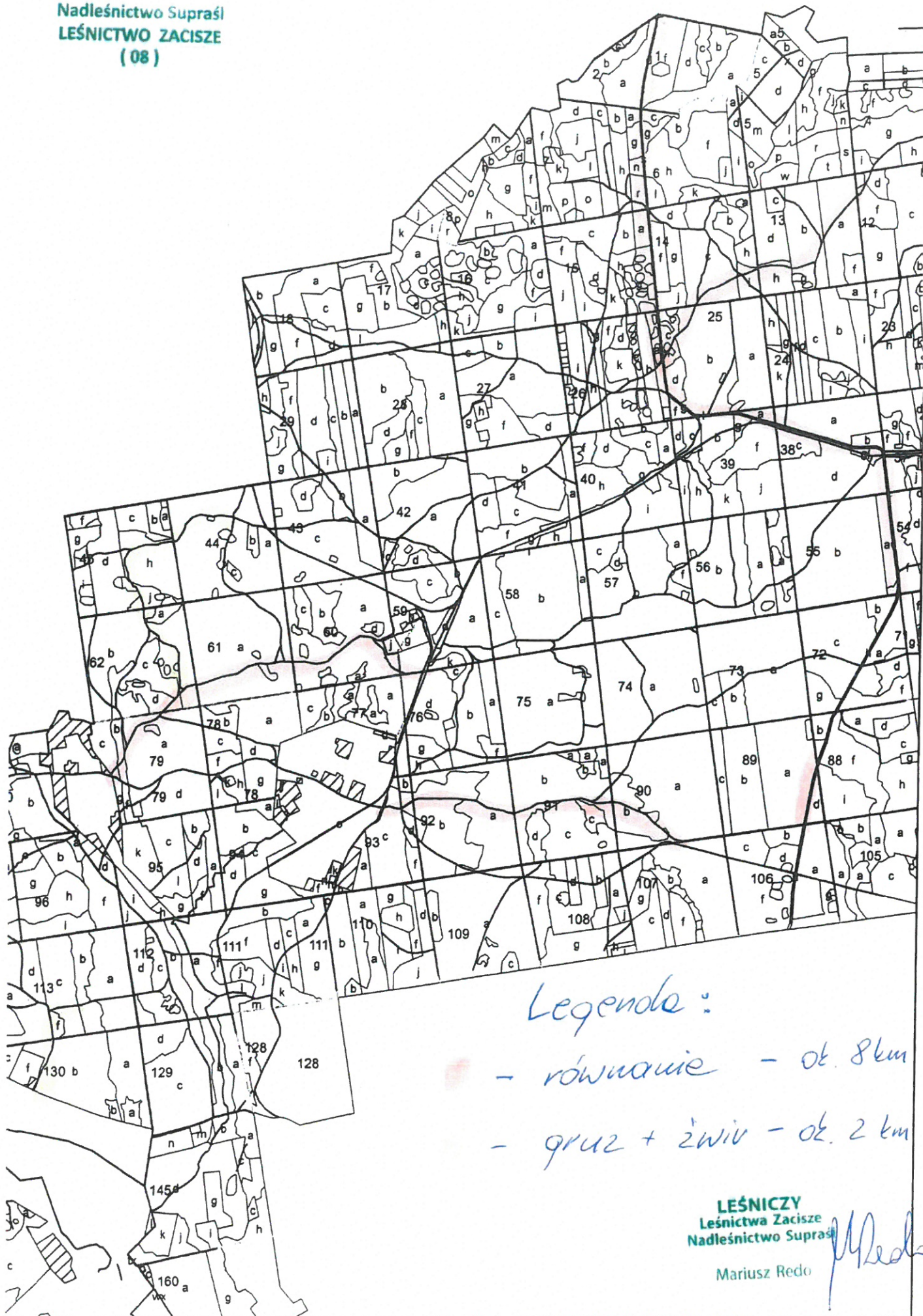

Legenda:

- równanie - ok. 8 km
- gruz + żwir - ok. 2 km

LEŚNICZY  
Leśnictwa Zacisze  
Nadleśnictwo Supraśl

Mariusz Redo



РЕМОНТ ДОС КОРА ГОРА (ЗАПОЛНЕ БОЛАННЕ)

- 4 м (1525 мб)  
- 2 м (9900 мб)

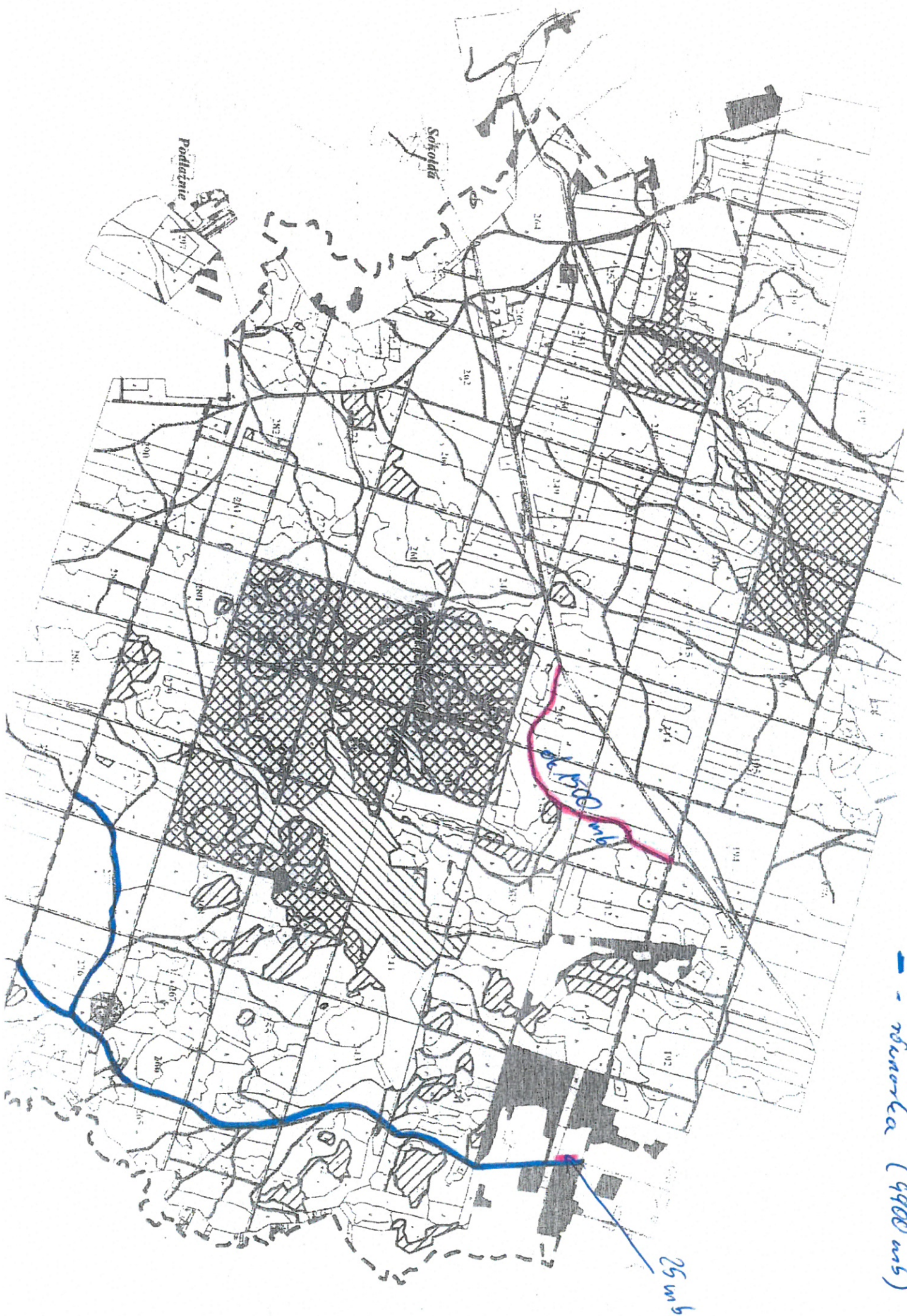



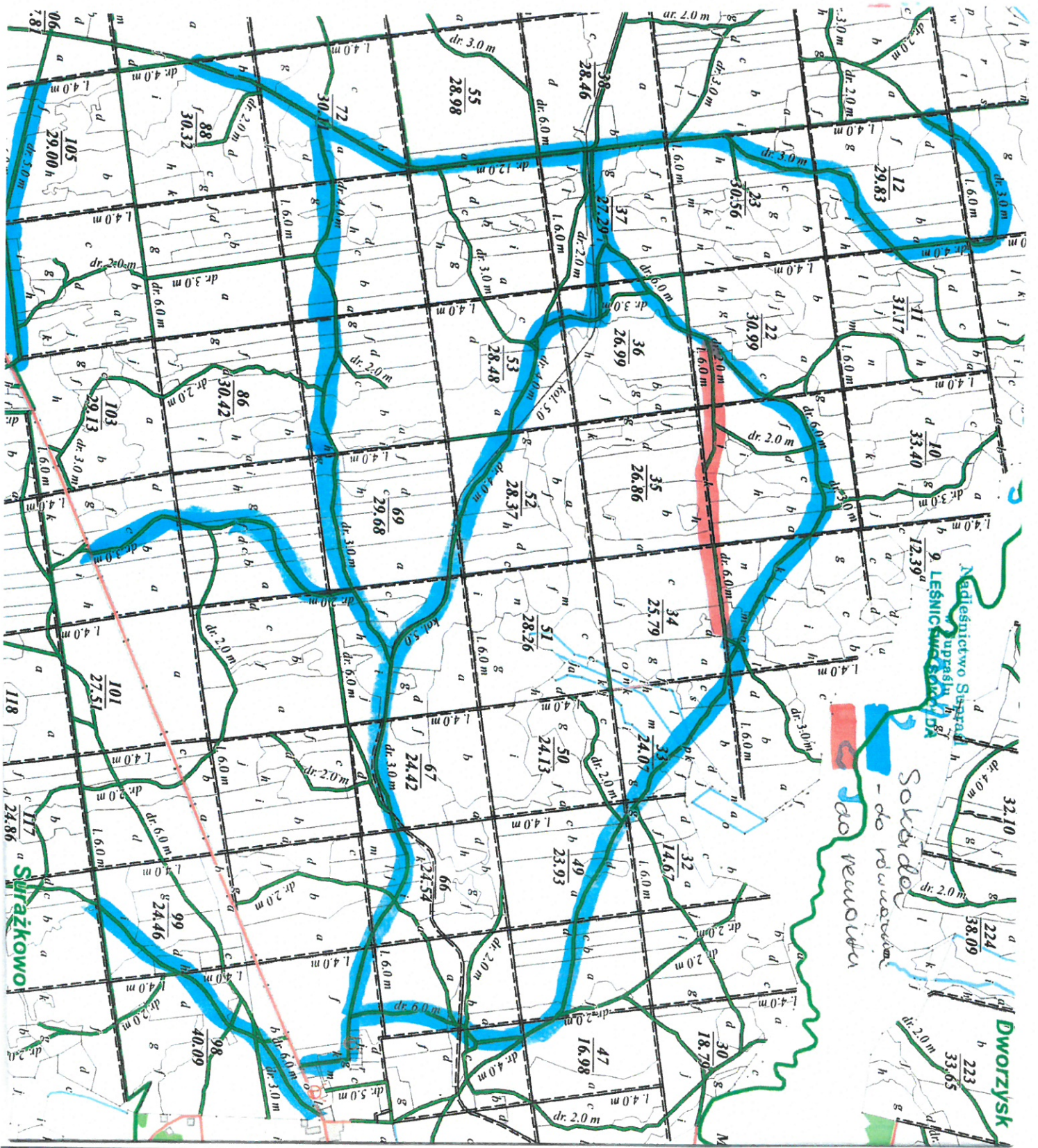





Nadleśnictwo Supraśl  
Surażkowo  
Stan na 15-06-2023



Skala 1:7500  
0 50 100 m

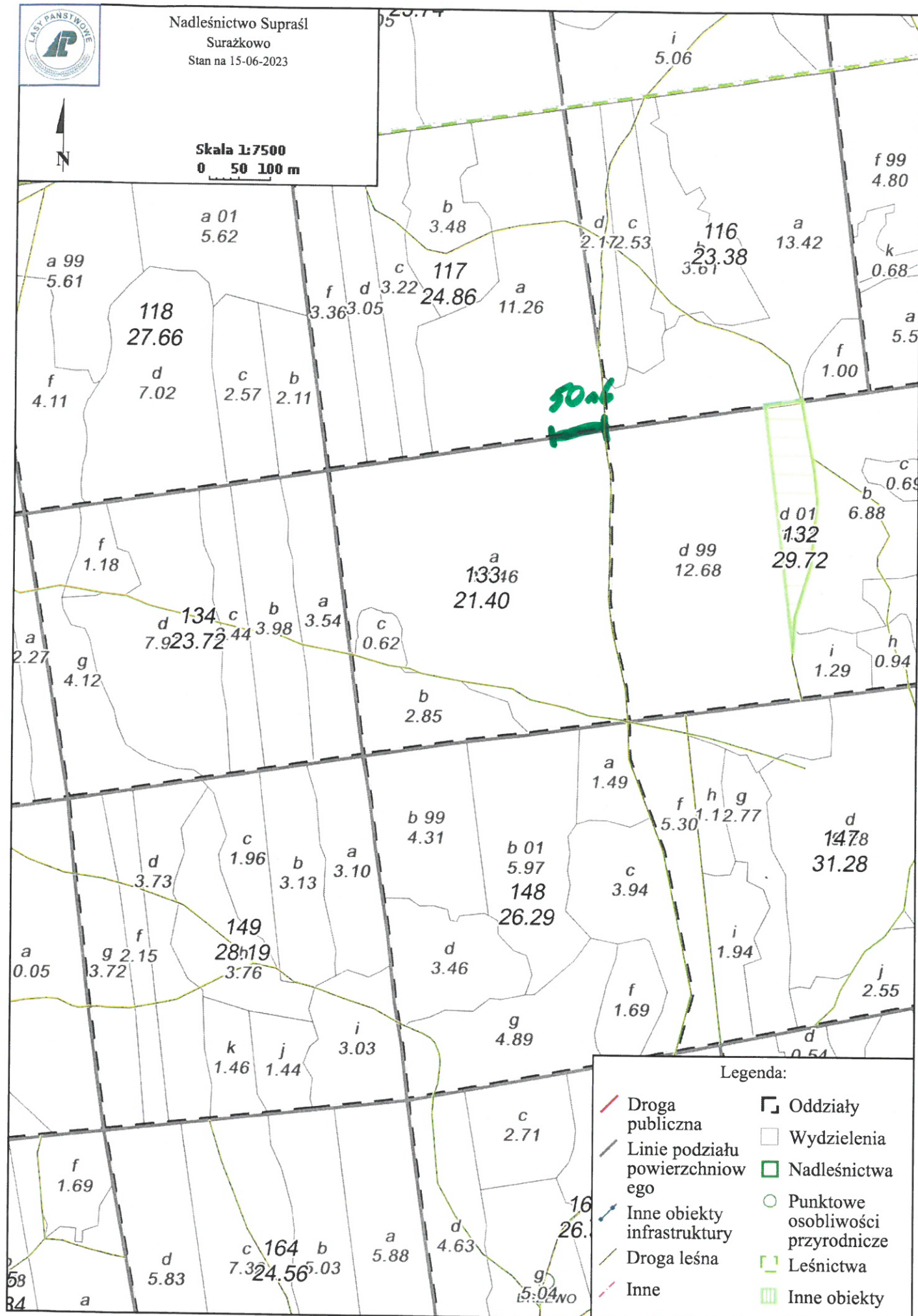

— naprawa





Nadleśnictwo Supraśl  
Surażkowo  
Stan na 15-06-2023



Skala 1:7500  
0 50 100 m

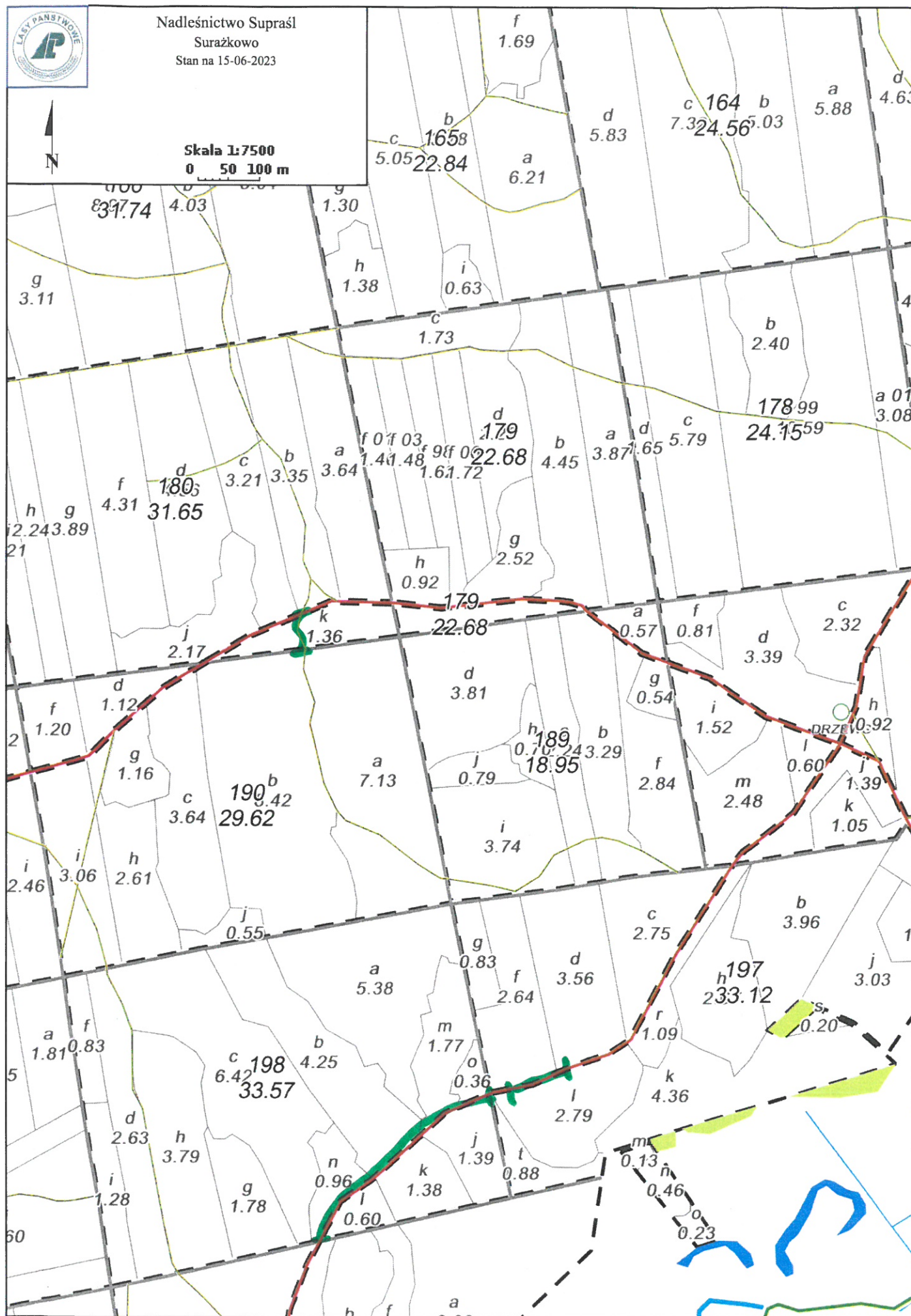

- nie puszczaj



Nadleśnictwo Supraśl  
Surażkowo  
Stan na 15-06-2023



Skala 1:7500  
0 50 100 m

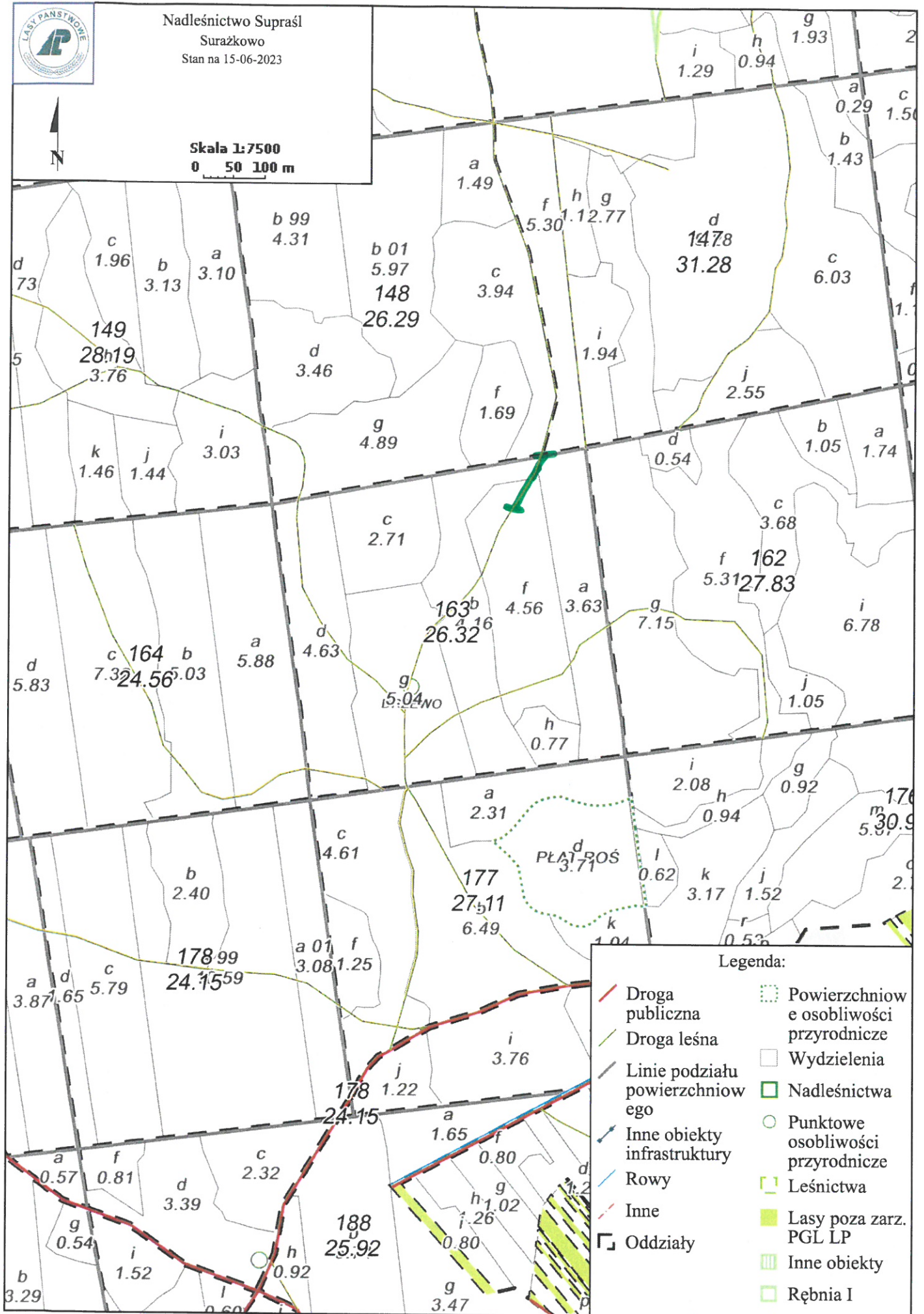

— naprawa





Nadleśnictwo Supraśl  
Surażkowo  
Stan na 15-06-2023



Skala 1:7500  
0 50 100 m

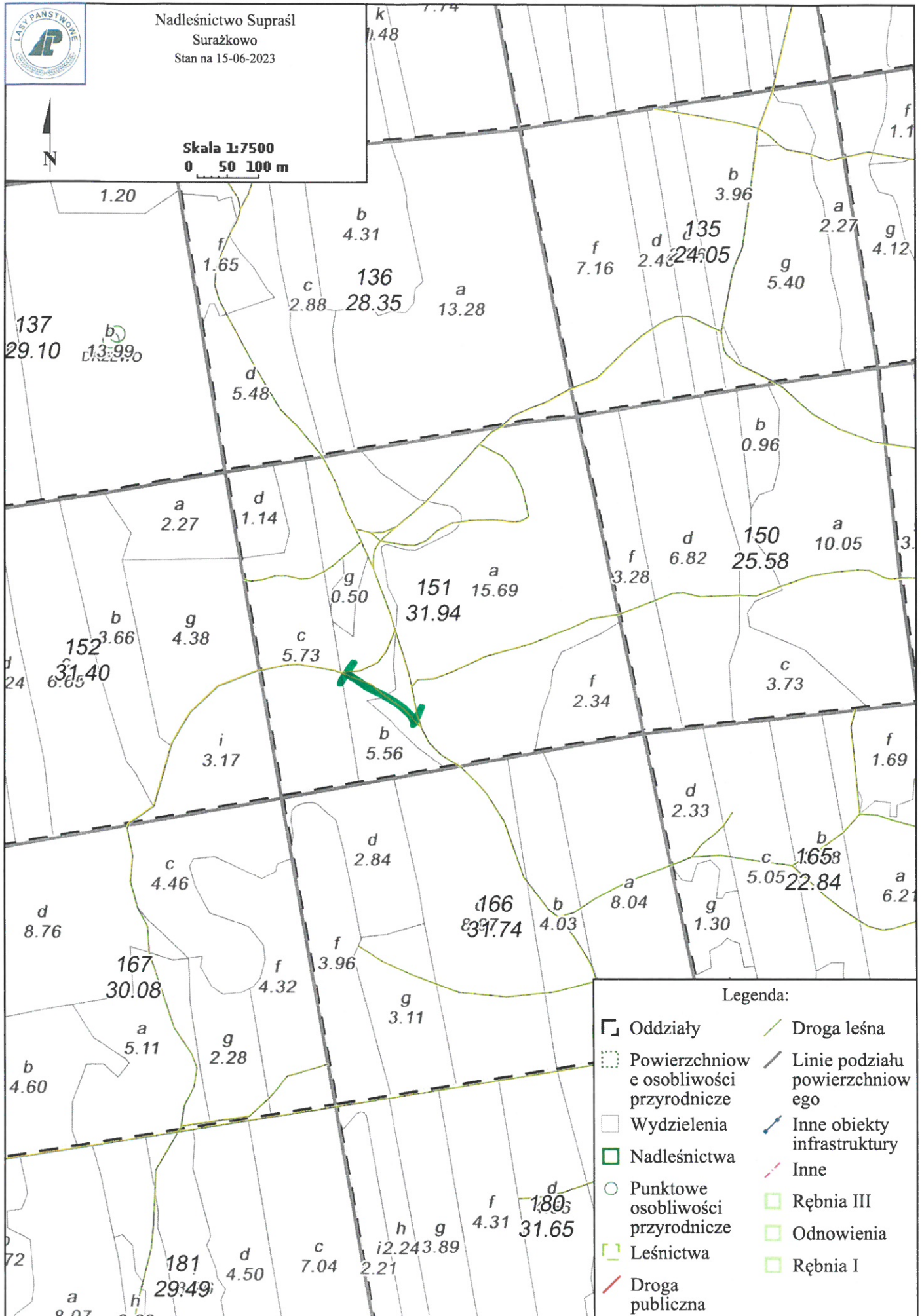

- naprawa



Kruszywo Krasne  
Nadleśnictwo Supraśl  
Stan na 07-06-2023

- Dospółka



Skala 1:7500  
0 50 100 m

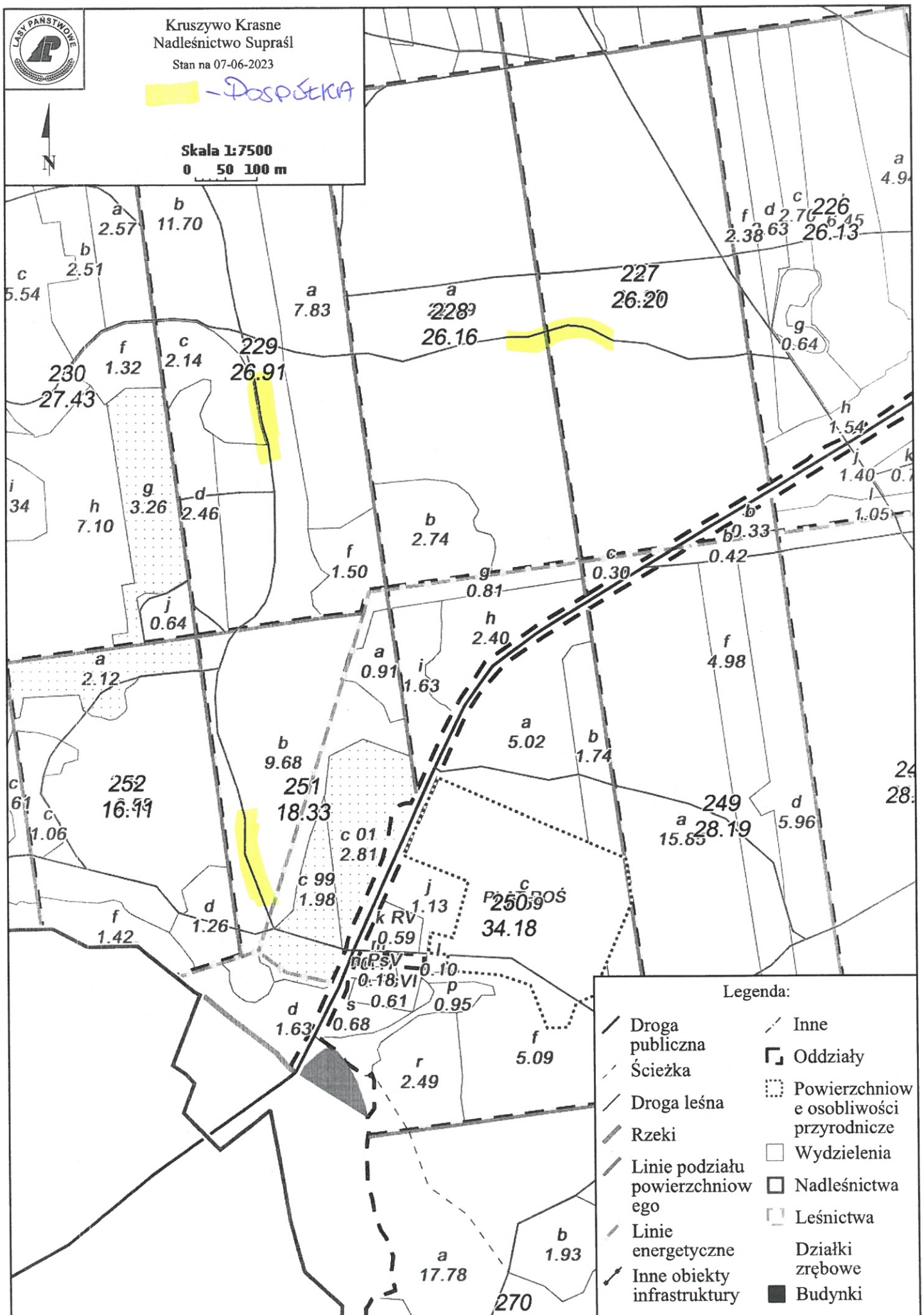

Legenda:

- |                                       |   |
|---------------------------------------|---|
| — Droga publiczna                     | — Inne                                    |
| - - - Ścieżka                         | □ Oddziały                                |
| - - - Droga leśna                     | □ Powierzchniowe osobliwości przyrodnicze |
| — Rzeki                               | □ Wydzielienia                            |
| - - - Linie podziału powierzchniowego | □ Nadleśnictwa                            |
| - - - Linie energetyczne              | □ Leśnictwa                               |
| — Inne obiekty infrastruktury         | □ Działki zrębowe                         |
|                                       | ■ Budynki                                 |





Kruszywo Krasne  
Nadleśnictwo Supraśl

Stan na 07-06-2023



KRUSZYWO  
POSPOLICA



Skala 1:7500  
0 50 100 m

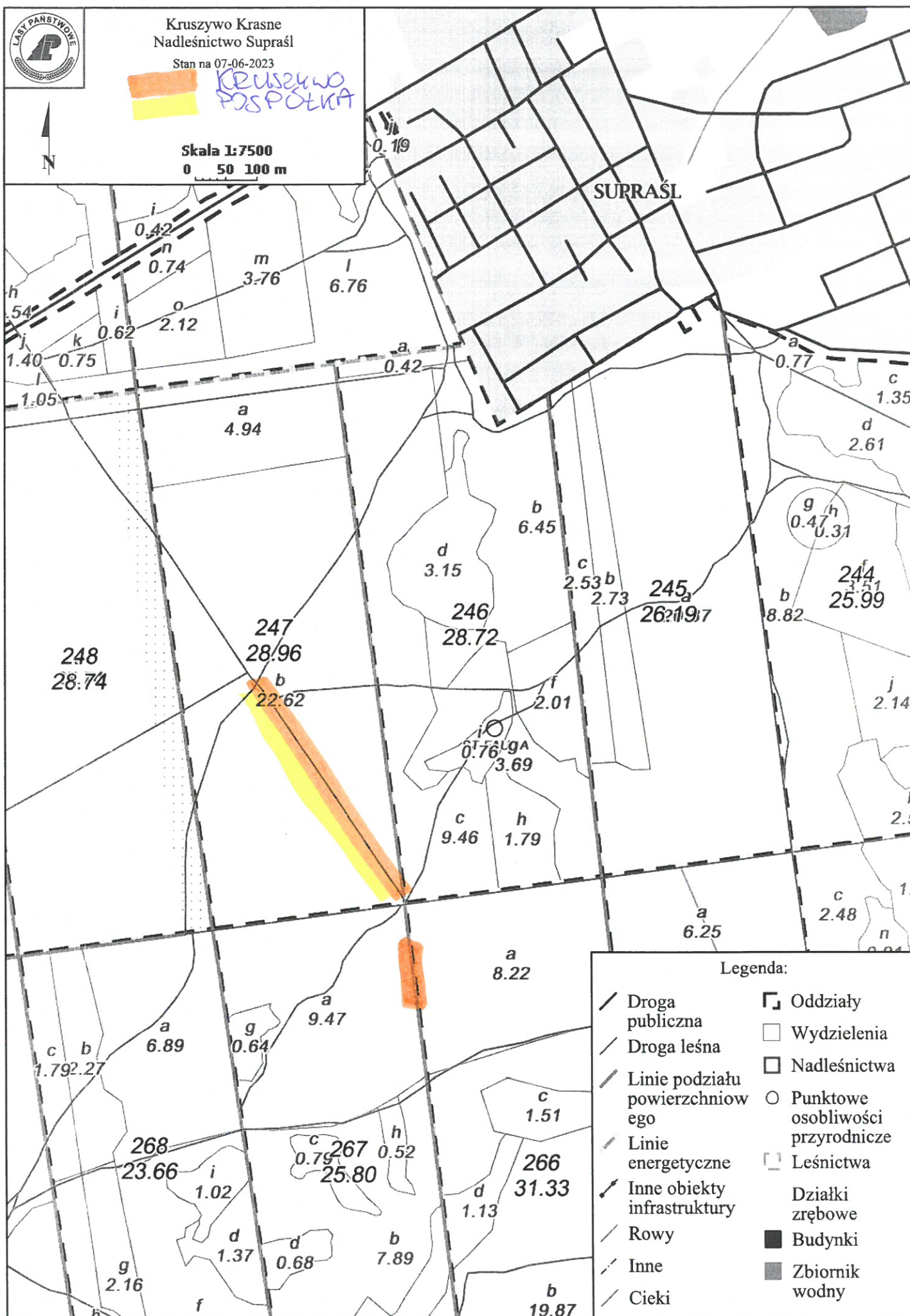

Legenda:

- |                                   |                                     |
|-----------------------------------|-------------------------------------|
| — Droga publiczna                 | □ Oddziały                          |
| — Droga leśna                     | □ Wydzielenia                       |
| — Linie podziału powierzchniowego | □ Nadleśnictwa                      |
| — Linie energetyczne              | ○ Punktowe osobliwości przyrodnicze |
| — Inne obiekty infrastruktury     | □ Leśnictwa                         |
| — Rowy                            | □ Działki zrębowe                   |
| — Inne                            | ■ Budynki                           |
| — Ciek                            | ■ Zbiornik wodny                    |





Kruszywo Krasne  
Nadleśnictwo Supraśl

Stan na 07-06-2023

KRUSZYWO  
POSPOLKA



Skala 1:7500  
0 50 100 m

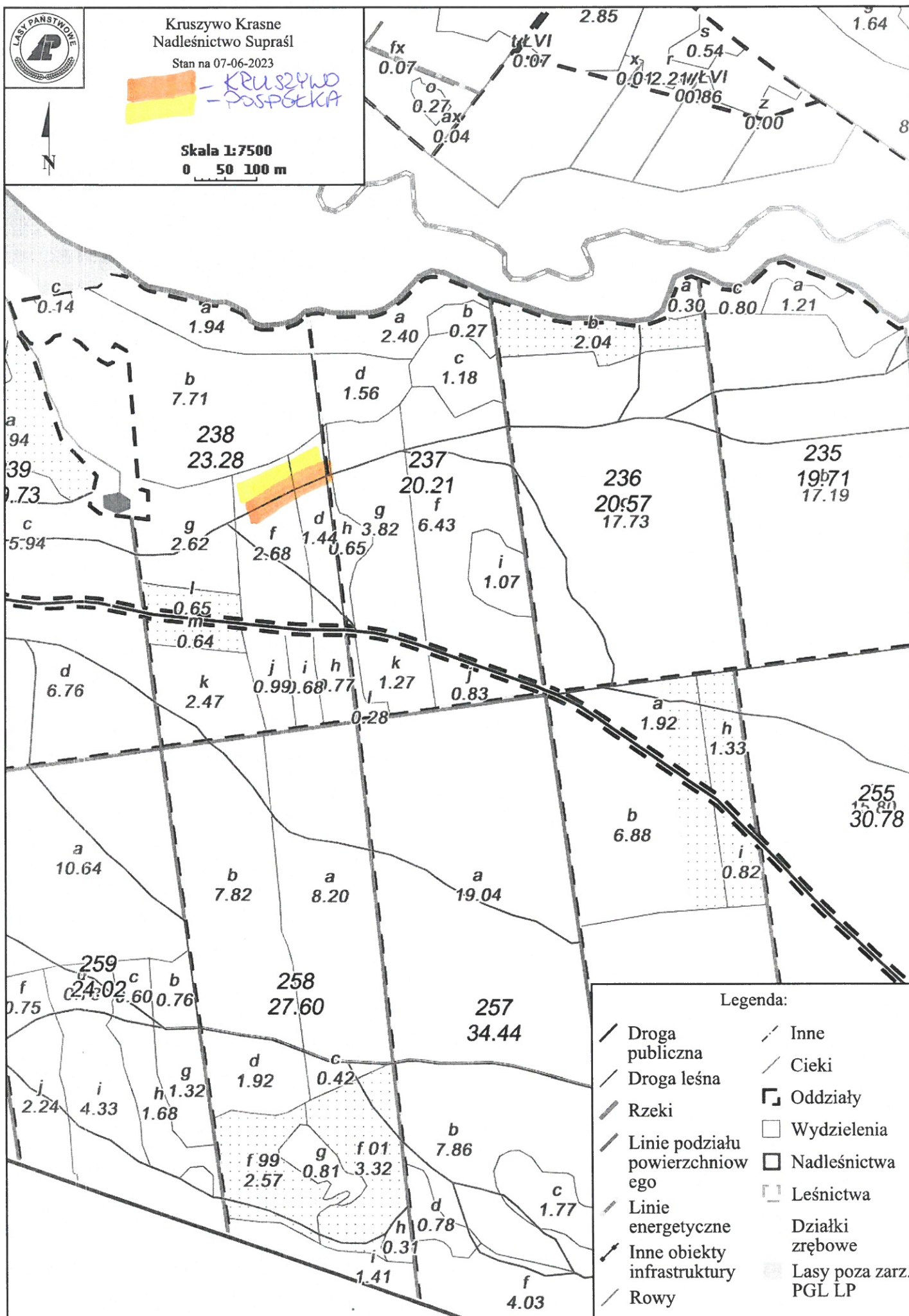





Równanie dróg Krasne  
Nadleśnictwo Supraśl







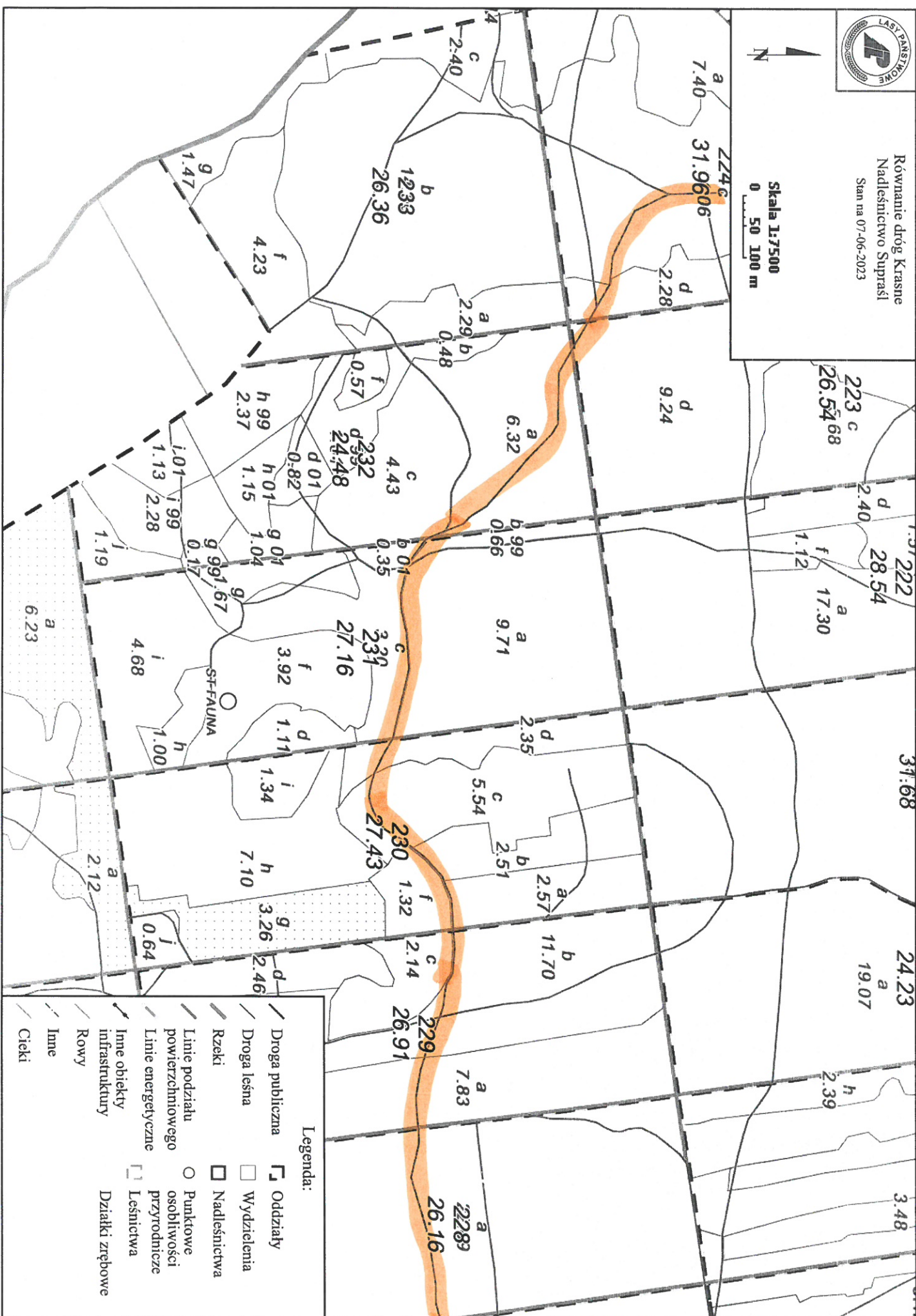







Stan na 07-06-2023



Skala 1:7500  
0 50 100 m



Legenda:

-  Droga publiczna
-  Droga leśna
-  Rzeki
-  Linie podziału powietrzniowego
-  Linie energetyczne
-  Inne obiekty infrastruktury
-  Rowy
-  Inne
-  Cieki
-  Oddziały
-  Wydziały
-  Nadleśnictwa
-  Punkty osobliwości przyrodnicze
-  Leśnictwa
-  Działki zgrębowe



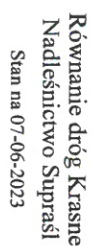

Skala 1:7500  
0 50 100 m

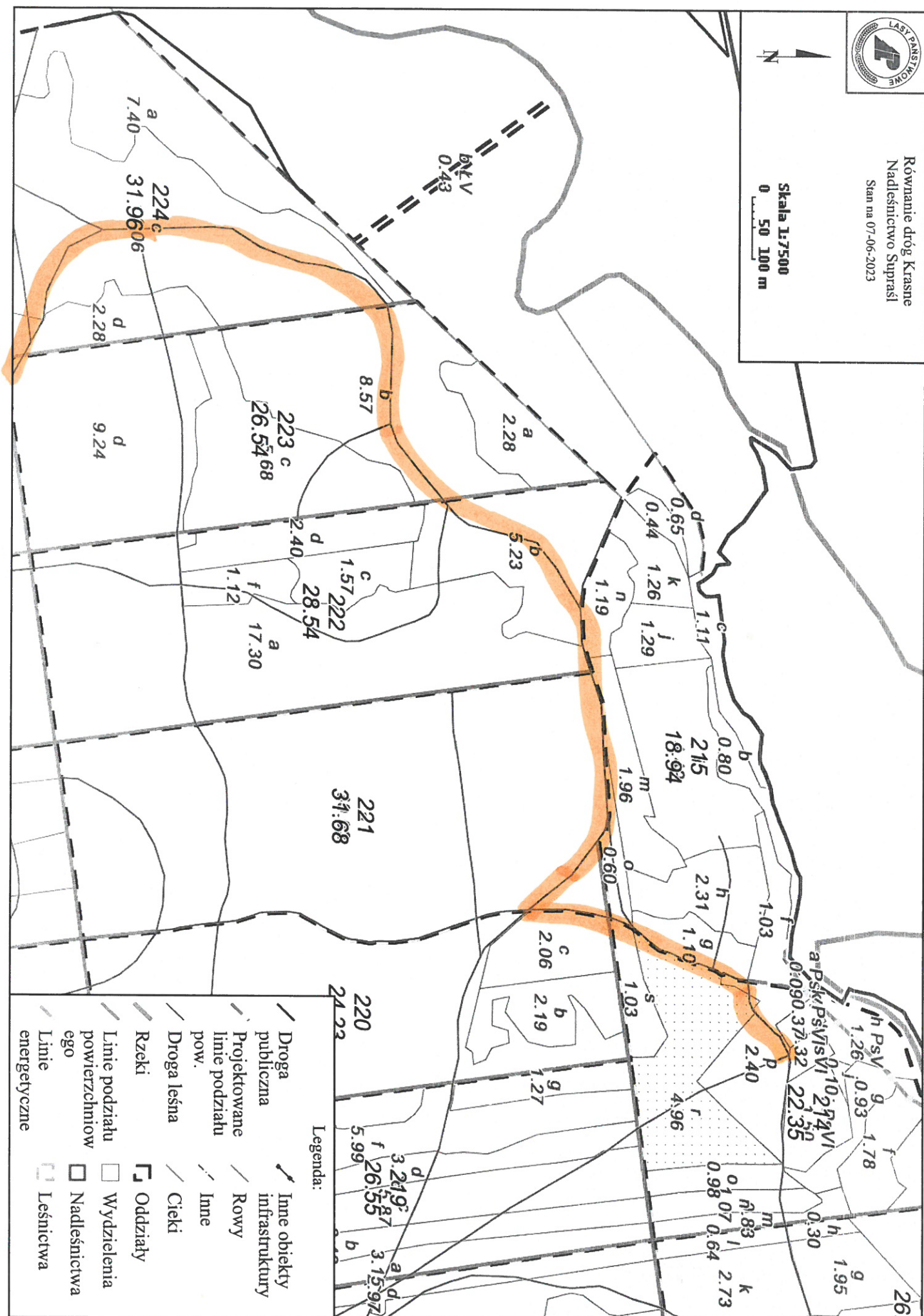





Równanie dróg Krasne  
Nadleśnictwo Supraśl

Stan na 07-06-2023

Skala 1:7500  
0 50 100 m

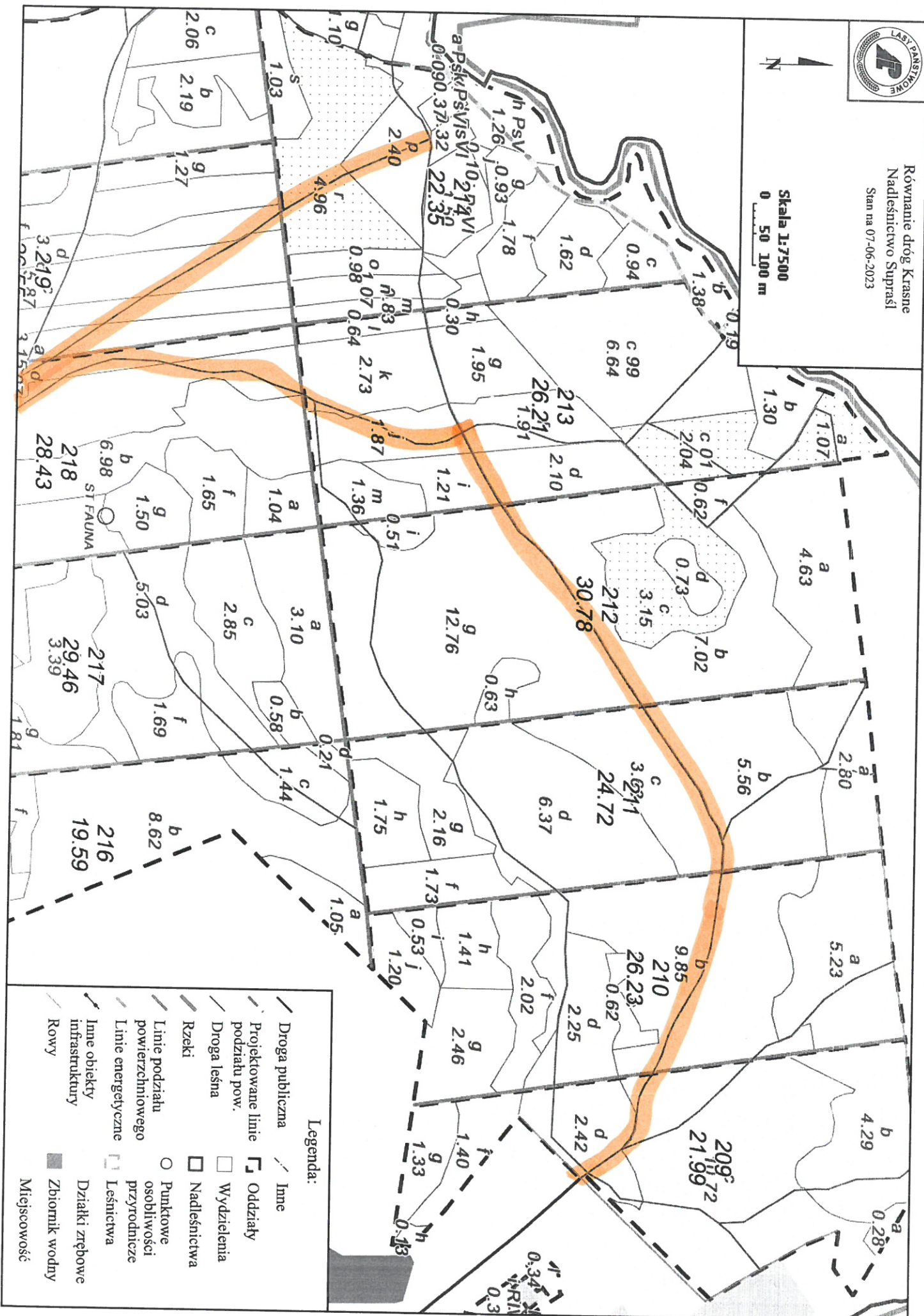





Równanie dróg Krasne  
Nadleśnictwo Supraśl

Stan na 07-06-2023



Skala 1:75000  
0 50 100 m

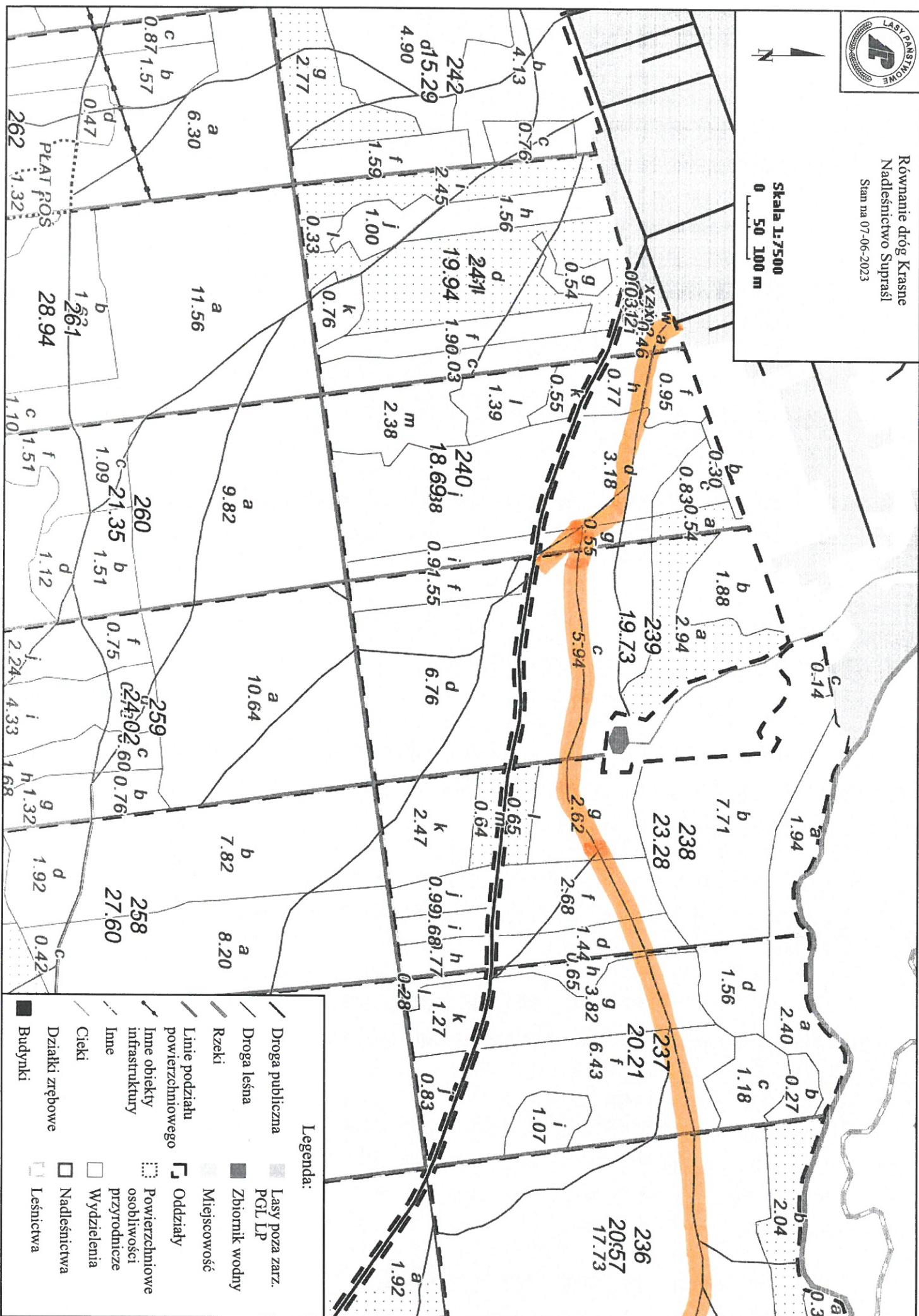

Legenda:

- Droga publiczna
- Droga leśna
- Rzeki
- Linie podziału powierzchniowego
- Inne obiekty infrastruktury
- Inne
- Cieki
- Działki zrębowe
- Budynki
- Lasy poza zarz. PGL LP
- Zbiornik wodny
- Miejscowość
- Oddziały
- Powierzchniowe osiedlenia przyrodnicze
- Wydziałenia
- Nadleśnictwa
- Leśnictwa





Równanie dróg Krasne  
Nadleśnictwo Supraśl

Stan na 07-06-2023

Skala 1:7500  
0 50 100 m

