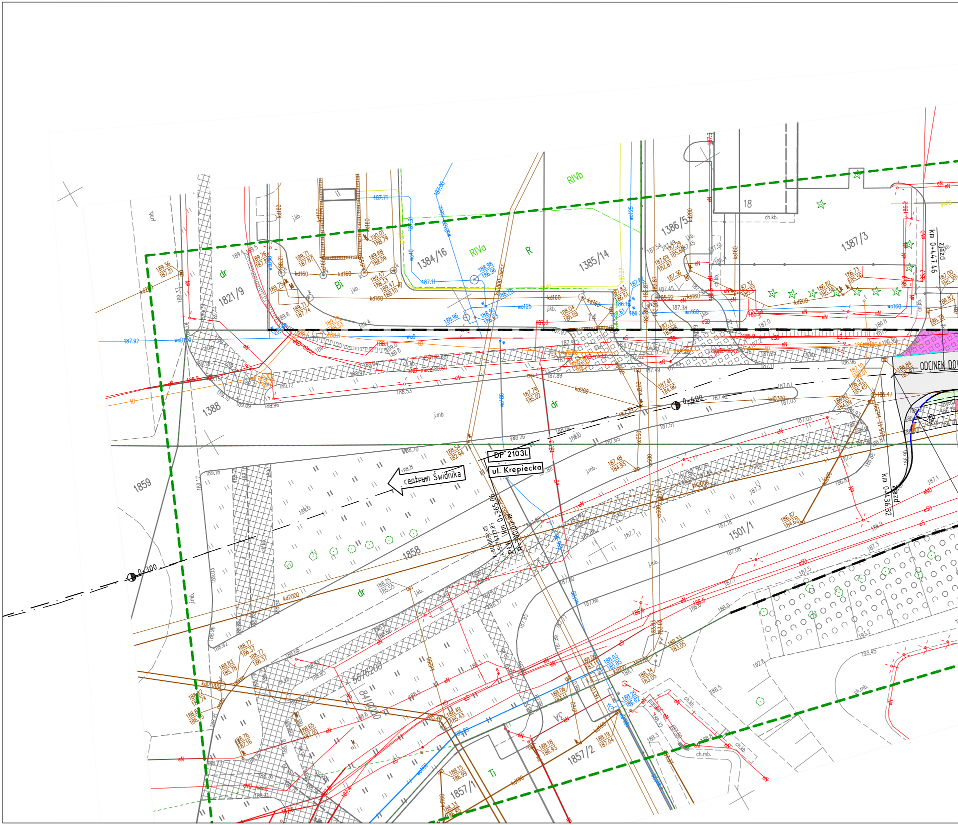
DP 2103L
ul. Krępiecka
centrum Świdnika
ODCINEK DO
PŁK km 0+365.06
R=300.00 m
X=5676223.87
Y=8410090.05
0+300
0+400
km 0+447.46 zjazd
km 0+363.32 zjazd
5676200
8410000
1384/16
1385/14
1386/5
1387/3
18
14
1821/9
1388
1859
1858
1501/1
1857/2
1857/1
RIVa
RIVb
R
Bi
dr
Ti
j.mb.
j.kb.
ch.kb.
ch.mb.

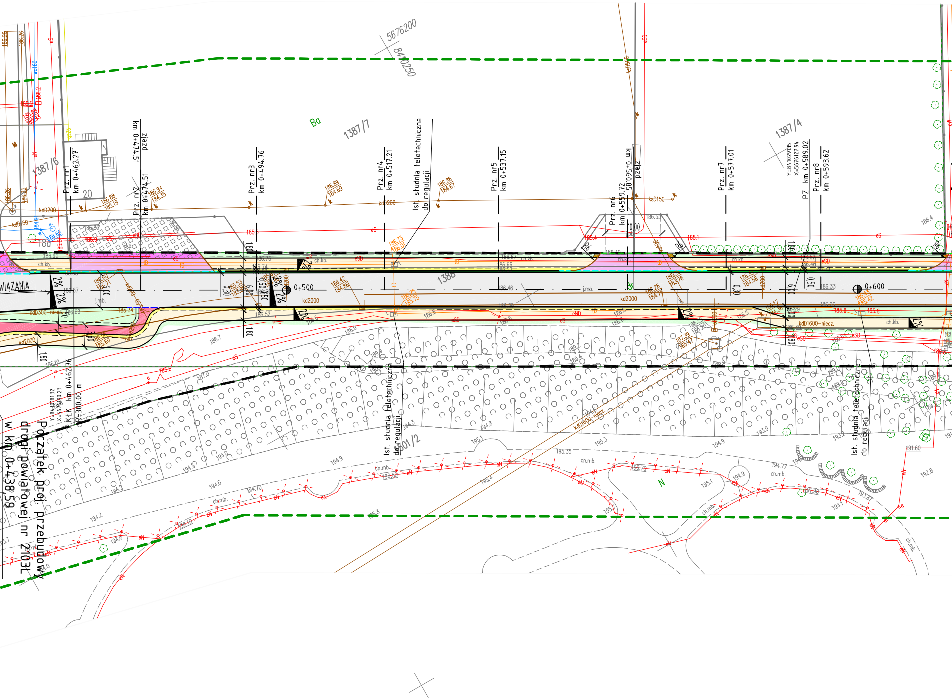
5676200
8410250
Ba
1387/7
1387/6
1387/4
1388
1801/2
N
Prz. nr1 km 0+462.27
Prz. nr2 km 0+474.51
km 0+474.51 zjazd
Prz. nr3 km 0+494.76
Prz. nr4 km 0+517.21
Ist. studnia teletechniczna do regulacji
Prz. nr5 km 0+537.15
Prz. nr6 km 0+559.72
km 0+560.58 zjazd
Prz. nr7 km 0+577.01
Y=8410291.15 X=5676127.94
PZ km 0+589.02
Prz. nr8 km 0+593.62
0+500
0+600
WIĄZANIA
2%
kd2000
kdD200
ksD150
kdD1600-niecz.
kdD300-niecz.
ch.kb.
ch.mb.
j.mb.
eS
eSD
eN
tD
Y=8410181.32
X=5676190.23
KŁK km 0+462.76
R=300.00 m
Początek proj. przebudowy drogi powiatowej nr 2103L w km 0+438,59
Ist. studnia teletechniczna do regulacji

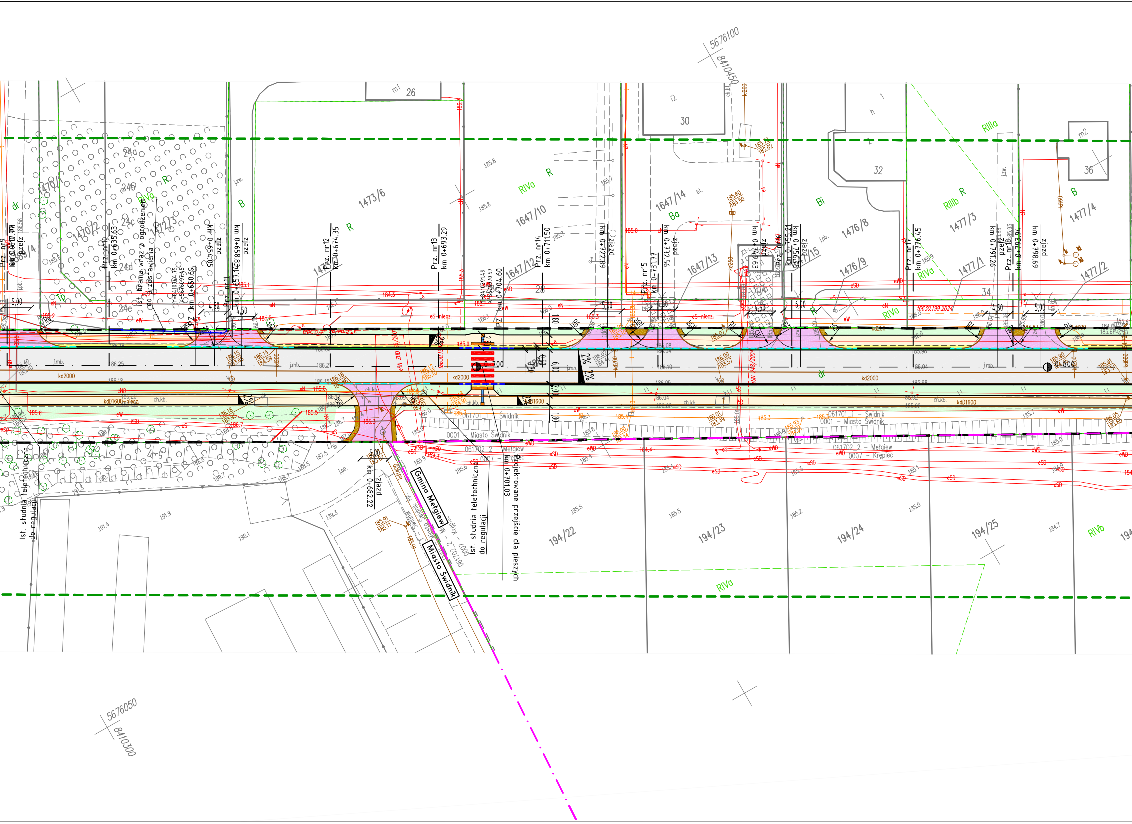
5676100
8410450
5676050
8410300
26
30
32
36
1470/1
1470/2
1472/3
1473/6
1647/10
1647/12
1647/14
1647/13
1647/15
1476/8
1476/9
1477/3
1477/1
1477/4
1477/2
194/22
194/23
194/24
194/25
RIVa
RIVb
RIIIa
RIIIb
R
B
Bi
Ba
dr
Tp
Prz. nr10 km 0+635,63
Ist. brama wraz z ogrodzeniem do przestawienia
km 0+650,69
km 0+654,05 pzelz
Prz. nr11 km 0+657,14
km 0+658,93 pzelz
Prz. nr12 km 0+674,35
Prz. nr13 km 0+693,29
PZ km 0+704,60
Prz. nr14 km 0+711,50
km 0+722,89 zjazd
Prz. nr15 km 0+731,71
km 0+732,56 pzelz
Prz. nr16 km 0+752,21
km 0+755,21
Prz. nr17 km 0+776,45
Prz. nr18 km 0+793,94
km 0+797,26
km 0+798,69 pzelz
km 0+682,22 zjazd
0+700
0+800
2%
1%
kd2000
kd1600
kD1600
ch.kb.
j.mb.
eS niecz.
061701_1 – Świdnik
0001 Miasto Świdnik
061702_2 – Mełgiew
0007 – Krępiec
Gmina Mełgiew
Miasto Świdnik
Ist. studnia teletechniczna do regulacji
Projektowane przejście dla pieszych km 0+701,03
6630.199.2024

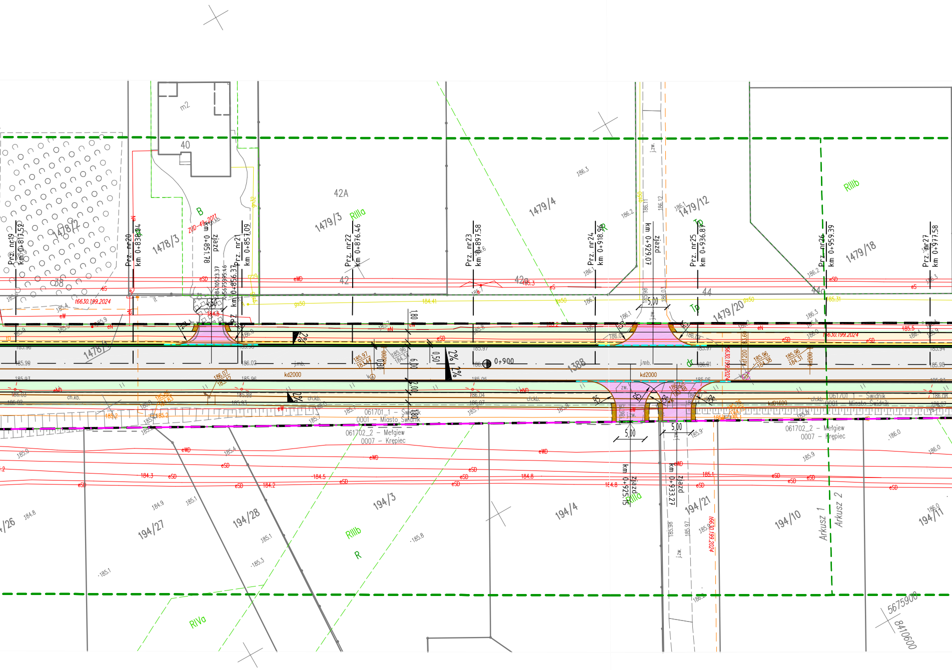

40
m2
42A
B
RIIIa
RIIIb
RIVa
R
Tp
dr
1478/2
1478/3
1478/1
1479/3
1479/4
1479/12
1479/18
1479/20
1388
38
42
42a
44
44a
194/26
194/27
194/28
194/3
194/4
194/21
194/10
194/11
Prz. nr19 km 0+817.52
Prz. nr20 km 0+838.04
zjazd km 0+851.78
Prz. nr21 km 0+857.09
PZ km 0+856.37
Y=8410523.37
X=5675995.46
Prz. nr22 km 0+876.46
Prz. nr23 km 0+897.58
Prz. nr24 km 0+918.96
zjazd km 0+929.07
Prz. nr25 km 0+936.87
Prz. nr26 km 0+959.39
Prz. nr27 km 0+977.58
zjazd km 0+925.15
zjazd km 0+933.27
0+900
ZUD-49-2011
16630.199.2024
2%
1,80
6,00
2,00
0,50
0,30
5,00
R4
R5
kd2000
kd200
kd1200
kdD1600
gs50
gn32
j.mb.
j.zw.
zw.
ch.kb.
eSD
eWD
eS
eN
eW
tD
it
185.97/183.44
185.96/184.34
186.07/183.42
185.86/184.83
185.96/184.38
185.96/184.31
186.75/184.48
061701_1 – Świdnik
0001 – Miasto Świdnik
061702_2 – Mełgiew
0007 – Krępiec
Arkusz 1
Arkusz 2
5675900
8410600

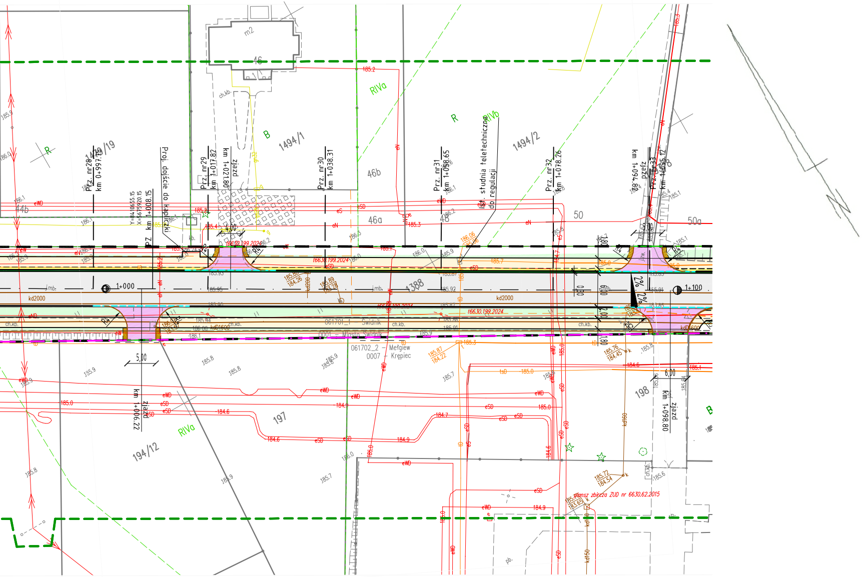
1494/19
1494/1
1494/2
1388
197
198
194/12
46
46b
46a
44b
48
50
50a
m2
B
R
RIVa
RIVb
Prz. nr28 km 0+997.75
Prz. nr29 km 1+017.82
km 1+021.80 zjazd
Prz. nr30 km 1+038.31
Prz. nr31 km 1+058.65
Prz. nr32 km 1+078.26
km 1+094.88 zjazd
Prz. nr33 km 1+095.12
km 1+008.15 PZ
Proj. dojście do kapliczki
ist. studnia teletechniczna do regulacji
km 1+006.22 zjazd
km 1+098.80 zjazd
1+000
1+100
kd2000
kd1600
kd200
kd160
kd150
5,00
6,00
2%
061701_1 – Świdnik
0001 – Miasto Świdnik
061702_2 – Mełgiew
0007 – Krępiec
ch.kb.
eWD
eSD
tSD
tD
eN
6630.199.2024
plansz zbiorcza ZUD nr 6630.62.2015
Y=5410655.15
X=5675920.15

MAPA DO CELÓW PROJEKTOW

skala mapy 1:500

Arkusz 1 (2)

Miejscowość: Świdnik, Krępiec
Identyfikator i nazwa jednostki ewidencyjnej: 0617
Obręb ewidencyjny: 0001 – Miasto Świdnik, 0007 –
Dz. nr: 1388, 1858, 1501/1 (0001), 194/21 (0007) or
Woj. lubelskie, pow. świdnicki
Układ współrzędnych PUWG 2000/8
Poziom odniesienia PL–EVRF2007–NH
Przedmiotem aktualizacji jest obszar zakreślony
Mapa aktualna na dzień 27.08.2024
Godło mapy: 8.151.09.19.4.2, 8.151.09.19.4.4, 8.15

Na mapie nie umieszczono:
Linii zabudowy oraz rozgraniczających zgodnych z miejscowym pla
Służebności gruntowych ujawnionych w księgach wieczystych
Wszelkie trwałe obiekty podlegają wytyczeniu i inwentaryzacji prz

Identyfikator zgłoszenia: WG.6640.1136.2024

Data sporządzenia: 18.10.2024

Legenda:
- ○ – Punkty graniczne spełniające wymogi standardów geodezyjn
- ○ – Punkty graniczne nie spełniające wymogów standardów geo

Sporządził:

GEODETA
inż. Joanna Zioło

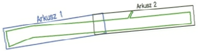
Arkusz 1
Arkusz 2

YCH

GCPS
Sp. z o.o.
ul. Bursaki 19A, 20-15
NIP 712 335 8228 REGON
Fax (81) 470 73 5

701_1 – Świdnik, 061702_2 – ~~Mełgiew~~
– Krępiec
raz sąsiednie

linią przerywaną koloru zielonego

1.09.20.3.3, 8.151.09.25.1.1

nem zagospodarowania

ez jednostkę wykonastwa geodezyjnego.

nych odnośnie dokładności położenia punktów granicznych
dezyjnych odnośnie dokładności położenia punktów granicznych

KIEROWNIK ROBOTY
GEODETA UPRAWNIONY

GEODETA UPRAWNIONY
uprawnienia zawodowe 20164
inż. Krystian Blicharski

Oświadczam, że niniejszy dokument został opracowany w wyniku prac geodezyjnych i kartograficznych, których rezultaty zawiera operat techniczny pozytywnie zweryfikowany. Jednocześnie informuję, że jestem świadomy odpowiedzialności karnej za złożenie fałszywego oświadczenia

Identyfikator zgłoszenia prac geodezyjnych	WG.6640.1136.2024
Organ służby geodezyjnej, który otrzymał zgłoszenie	Starosta świdnicki
Wykonawca prac geodezyjnych	GCPS Sp. z o.o.
Nr oraz data sporządzenia dokumentu zawierającego wynik pozytywnej weryfikacji	WG.6640.1136.2024_2 18.10.2024
Imię i Nazwisko oraz nr uprawnień zawodowych kierownika prac	inż. Krystian Blicharski Nr uprawnień 20164

Oznaczenia branży drogowej:

LEGENDA:

- ⬜ – *proj. nawierzchnia drogi powiatowej z betonu asfaltowego*
- 🟪 – *proj. nawierzchnia drogi bocznej z betonu asfaltowego*
- ⬜ – *proj. droga dla pieszych o nawierzchni z kostki betonowej gr. 8 cm*
- 🟥 – *proj. droga dla rowerów o nawierzchni z betonu asfaltowego*
- 🟨 – *proj. pas bezpieczeństwa z kostki betonowej gr.8 cm*
- 🟧 – *proj. pas ostrzegawczy i pole uwagi przy przejściu dla pieszych*
- 🟦 – *proj. pas prowadzący przy przejściu dla pieszych*
- 🟪 – *proj. zjazd o nawierzchni z kostki betonowej gr.8 cm*
- ▦ – *proj. zjazd o nawierzchni z kostki betonowej do przebrukowania*
- 🟫 – *proj. pobocze gruntowe zjazdu umocnione kruszywem*
- 🟩 – *proj. teren zielony*
- ▦ – *ist. nawierzchnia zjazdu bez zmian*
- ▩ – *ist. nawierzchnia chodnika/ścieżki rowerowej bez zmian*

- — – *proj. krawędź drogi dla pieszych i rowerów*
- — – *proj. obrzeże betonowe 8x30 cm*
- – – – – *proj. opornik bet. prostokątny 20x25 cm zaniżony na przejściu/przejeździe h=0cm*
- — – *proj. krawężnik bet. fazowany 20x30 cm h=12cm*
- – – – – *proj. krawężnik bet. najazdowy 20x22 cm h=2cm*
- — – *proj. ściek z kostki betonowej*

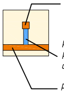
proj. pole uwagi o nawierzchni z kostki betonowej gr.8 cm barwy żółtej z wypustkami o wym. 0,6x0,6m
proj. pas prowadzący z płyt integracyjnych prowadzących o wym. 40x40x8cm barwy żółtej
proj. pas ostrzegawczy o nawierzchni z kostki betonowej gr.8 cm barwy żółtej z wypustkami o wym. 0,5m x szerokość przejścia dla pieszych

- – · – · – – *granica obrębów administracyjnych*
- ▬ ▬ – *istniejąca granica pasa drogowego*

Istniejąca infrastruktura techniczna:

- — *-istn. sieć telekomunikacyjna*
- — *-istn. sieć energetyczna*
- ✕ *-istn. słup oświetleniowy*
- — *-istn. gazociąg*
- — *-istn. wodociąg*
- — *-istn. kanalizacja sanitarna*

drogowiec
Biuro Usług Projektowych

DROGOWIEC Biuro Usług Projektowych
ul.Rapackiego 19, 20-150 Lublin
☎ (081) 469 15 45
biuro@drogowiec.info
www.drogowiec.info

Inwestor:
Powiat Świdnicki w Świdnku
ul. Niepodległości 13,
21–040 Świdnik

Obiekt:
Przebudowa drogi powiatowej
nr 2103L (ul. Krępiecka)
w miejscowości Świdnik i Krępiec

Nazwa rys.:
Plan sytuacyjny

Funkcja	Imię i nazwisko	Podpis	Data: listopad 2024
BRANŻA DROGOWA			Skala 1:500
Projektant	mgr inż. Robert Puliński upr. bud. Nr LUB/0077/POOD/03		Umowa nr WID.273.63.2024 z dnia 29 lipca 2024 r.
Asystent projektanta	mgr inż. Kamil Bucoń		Nr rys. 2/1