

PROJEKT WYKONAWCZY

Nazwa:

**REMONT NAWIERZCHNI TŁUCZNIOWEJ NA DRODZE
LEŚNEJ NR 2 W LEŚNICTWIE ŁAPSZE NIŻNE**

| | | |
|--------------------------|---|--|
| Kategoria obiektu | XXV | |
| Miejscowość Obręb ew. | Łapsze Niżne 0003 | |
| Gmina: Jednostka ew. | Łapsze Niżne 121108_2 | |
| Województwo: | Małopolskie | |
| Działki nr ewid.: | zgodnie ze zgłoszeniem robót | |
| Inwestor: | Nadleśnictwo Krościenko Ul. Trzech Koron 4 34-450 Krościenko nad Dunajcem  | |
| Rodzaj oprac.: | Projekt indywidualny | |
| Branża: | Projektant | Podpis |
| Drogowa | <i>mgr inż. Krzysztof Murzyniak</i> <i>nr ewid. MAP/0023/PWBD/19</i> | mgr inż. Krzysztof Murzyniak Uprawnienia budowlane do projektowania i kierowania robotami budowlanymi bez ograniczeń w specjalności inżynierskiej drogowej, tel. +48 782 866 762 <i>nr ewid: MAP/0023/PWBD/19</i> |

Sierpień 2021

Zakres robót remontowych - zgodnie z dokumentacją projektową remontu drogi.

DROGA NR 2



Orkana 20F/5. 34-700 Rabka-Zdrój
NIP: 7352897487 REGON: 389084834

mgr inż. Krzysztof Murzyński

Uprawnienia budowlane do projektowania i kierowania
robotami budowlanymi bez ograniczeń w specjalności
inżynierskiej drogowej, tel. +48 782 866 762

nr ewid: MAP/0023/PWBD/19

PRZEDMIAR

| Lp. | Podstawa | Opis i wyliczenia | j.m. | Poszcz. | Razem |
|---|---|--|----------------------------------|--------------|-----------------|
| Remont drogi leśnej nr 2 w Leśnictwie Łapsze Niżne | | | | | |
| 1 | KNR 2-31 1402-05 | Mechaniczne ścinanie poboczy o grubości 10 cm 1580*0,5*2 | m ² m ² | 1580,000 | |
| | | | | RAZEM | 1580,000 |
| 2 | KNR 2-31 1403-04 | Oczyszczenie rowów z namułu o grubości 10 cm z wyprofilowaniem skarp rowu 1580 | m m | 1580,000 | |
| | | | | RAZEM | 1580,000 |
| 3 | KNR 2-31 0107-02 z.o. 2.12. 9901-02 | Wyrównanie istniejącej podbudowy tłuczniem kamiennym sortowanym z zagęszczeniem mechanicznym - średnia grubość warstwy po zagęszczeniu ponad 10 cm - roboty na poszerzeniach, przekopach lub pasach węższych niż 2.5 m 900*1*2*0,11 | m ³ m ³ | 198,000 | |
| | | | | RAZEM | 198,000 |
| 4 | KNR 2-31 0103-04 | Mechaniczne profilowanie i zagęszczenie podłoża pod warstwy konstrukcyjne nawierzchni w gruncie kat. I-IV 1580*4 | m ² m ² | 6320,000 | |
| | | | | RAZEM | 6320,000 |
| 5 | KNR 2-31 0704-01 | Wodospusty winylowe w nawierzchni na ławie betonowej 30*40 cm z betonu B20 8*6 | m m | 48,000 | |
| | | | | RAZEM | 48,000 |
| 6 | KNR 2-31 0204-05 | Nawierzchnia z tłucznia kamiennego - warstwa górna z tłucznia - grubość po zagęszczeniu 7 cm 1580*3,5 | m ² m ² | 5530,000 | |
| | | | | RAZEM | 5530,000 |

KOSZTORYS OFERTOWY

| Lp. | Podstawa wyceny | Opis | Jedn. miary | Ilość | Cena zł | Wartość zł (5 x 6) |
|---|-------------------------------------|---|----------------|-------------------------------|---------|--------------------|
| 1 | 2 | 3 | 4 | 5 | 6 | 7 |
| Remont drogi leśnej nr 2 w Leśnictwie Łąpsze Niżne | | | | | | |
| 1 | KNR 2-31 1402-05 | Mechaniczne ścinanie poboczy o grubości 10 cm | m ² | 1580*0,5*2 = 1580,000 | | |
| 2 | KNR 2-31 1403-04 | Oczyszczenie rowów z namotu o grubości 10 cm z wyprofilowaniem skarp rowu | m | 1580 | | |
| 3 | KNR 2-31 0107-02 z.o. 2.12. 9901-02 | Wyrównanie istniejącej podbudowy tłucznem kamien- nym sortowanym z zagęszczeniem mechanicznym - średnia grubość warstwy po zagęszczeniu ponad 10 cm - roboty na poszerzeniach, przekopach lub pasach węż- szych niż 2.5 m | m ³ | 900*1*2* 0,11 = 198,000 | | |
| 4 | KNR 2-31 0103-04 | Mechaniczne profilowanie i zagęszczenie podłoża pod warstwy konstrukcyjne nawierzchni w gruncie kat. I-IV | m ² | 1580*4 = 6320,000 | | |
| 5 | KNR 2-31 0704-01 | Wodospusty winylowe w nawierzchni na ławie betono- wej 30*40 cm z betonu B20 | m | 8*6 = 48,000 | | |
| 6 | KNR 2-31 0204-05 | Nawierzchnia z tłucznia kamiennego - warstwa górna z tłucznia - grubość po zagęszczeniu 7 cm | m ² | 1580*3,5 = 5530,000 | | |
| Wartość kosztorysowa robót bez podatku VAT | | | | | | |
| Podatek VAT | | | | | | |
| Ogółem wartość kosztorysowa robót | | | | | | |

Słownie:

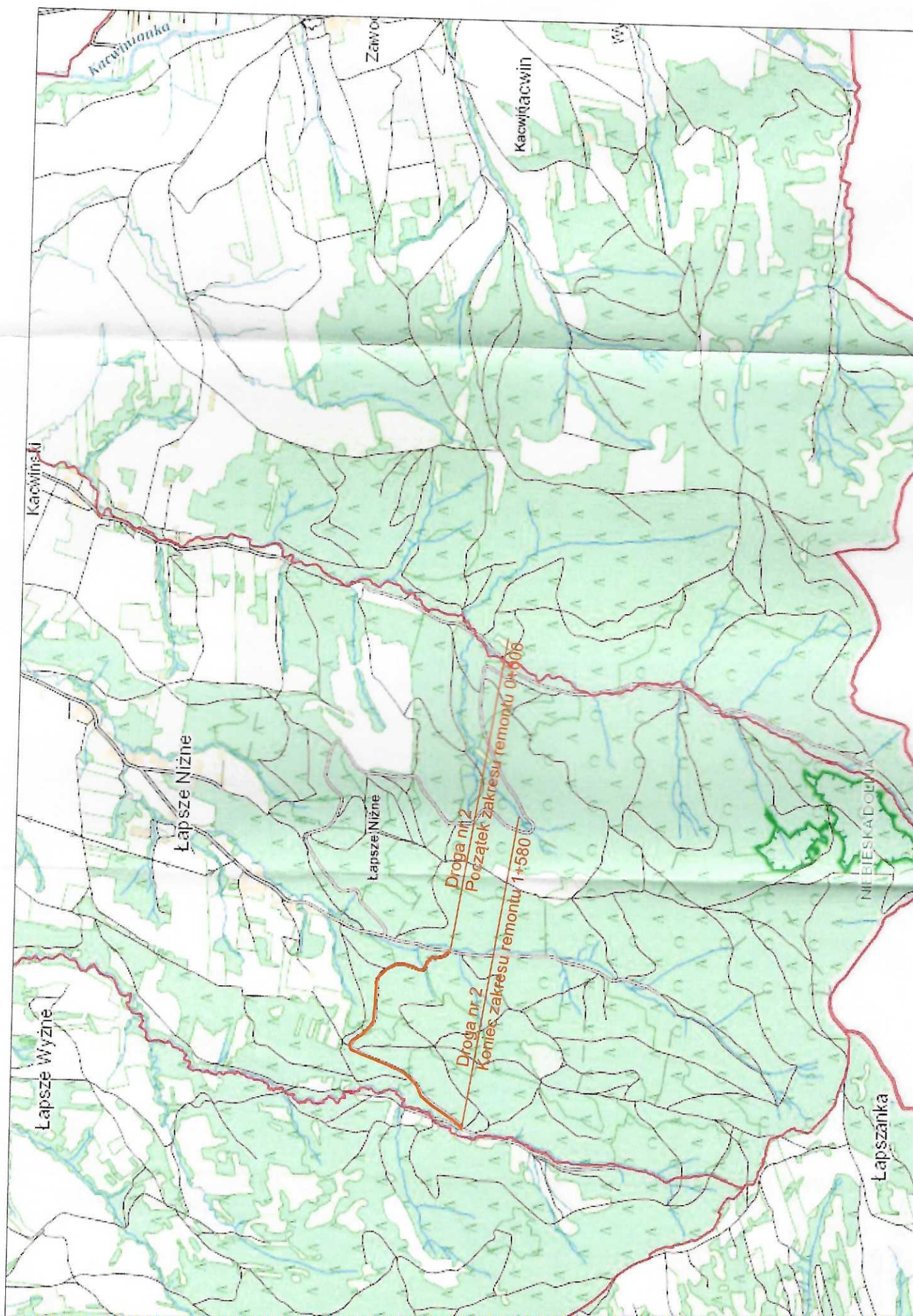



Nadleśnictwo Krościenko
Stan na 26-07-2021



Skala 1:6500
0 50 100 m

Legenda:

- | | |
|-----------------|---------------------|
| Scieżka | Składnica drewna |
| Droga publiczna | Oddziały |
| Inne | Działki ewidencyjne |
| Droga leśna | Szlaki |

Droga nr 2
Początek zakresu remontu 0+000

Droga nr 2
Koniec zakresu remontu 1+580

1975

1979

1980

1984

1983

1989

9655

9656

Remont drogi nr 2 w leśnictwie Łapsze Niżne
odc. 0+000-1+580

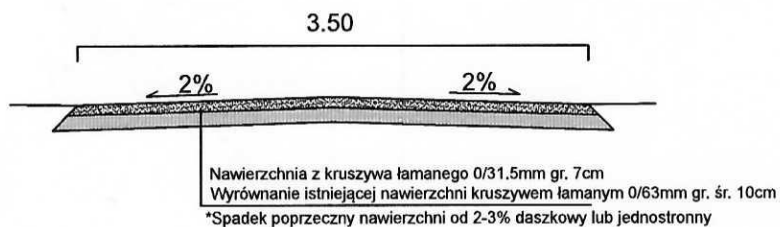

| | | | |
|---|--|--|--------------------------|
| Nadleśnictwo Krościenko ul. Trzech Koron 4 34-450 Krościenko | |  ul.Orkana 20F/5, 34-700 Rabka Zdrój tel. 782 866 762, aerotech.budownictwo@gmail.com | |
| REMONT NAWIERZCHNI TŁUCZNIOWEJ NA DRODZE LEŚNEJ NR 2 W LEŚNICTWIE ŁAPSZE NIŻNE | | | |
| Branża: | Adres obiektu budowlanego: DROGA NR 2 | | Część: |
| DROGOWA | Gmina: ŁAPSZE NIŻNE | Powiat: NOWOTARSKI | Województwo: MAŁOPOLSKIE |
| Funkcja: | Imię, Nazwisko: | | Uprawnienia: |
| OPRACOWAŁ: | mgr inż. Krzysztof Murzyniak | | MAP/0023/PWBD/19 |
| Nazwa rysunku: | Projekt zagospodarowania terenu - mapa leśna | | Nr rys: 3 |
| Prawa autorskie zastrzeżone, łączne z prawem reprodukcji lub udostępniania osobom trzecim | | | Skala: 1:50 |
| Rabka-Zdrój, 08.2021 r. | | | |

Szczegół wodospustu drogowego

1:50

Przekrój A-A

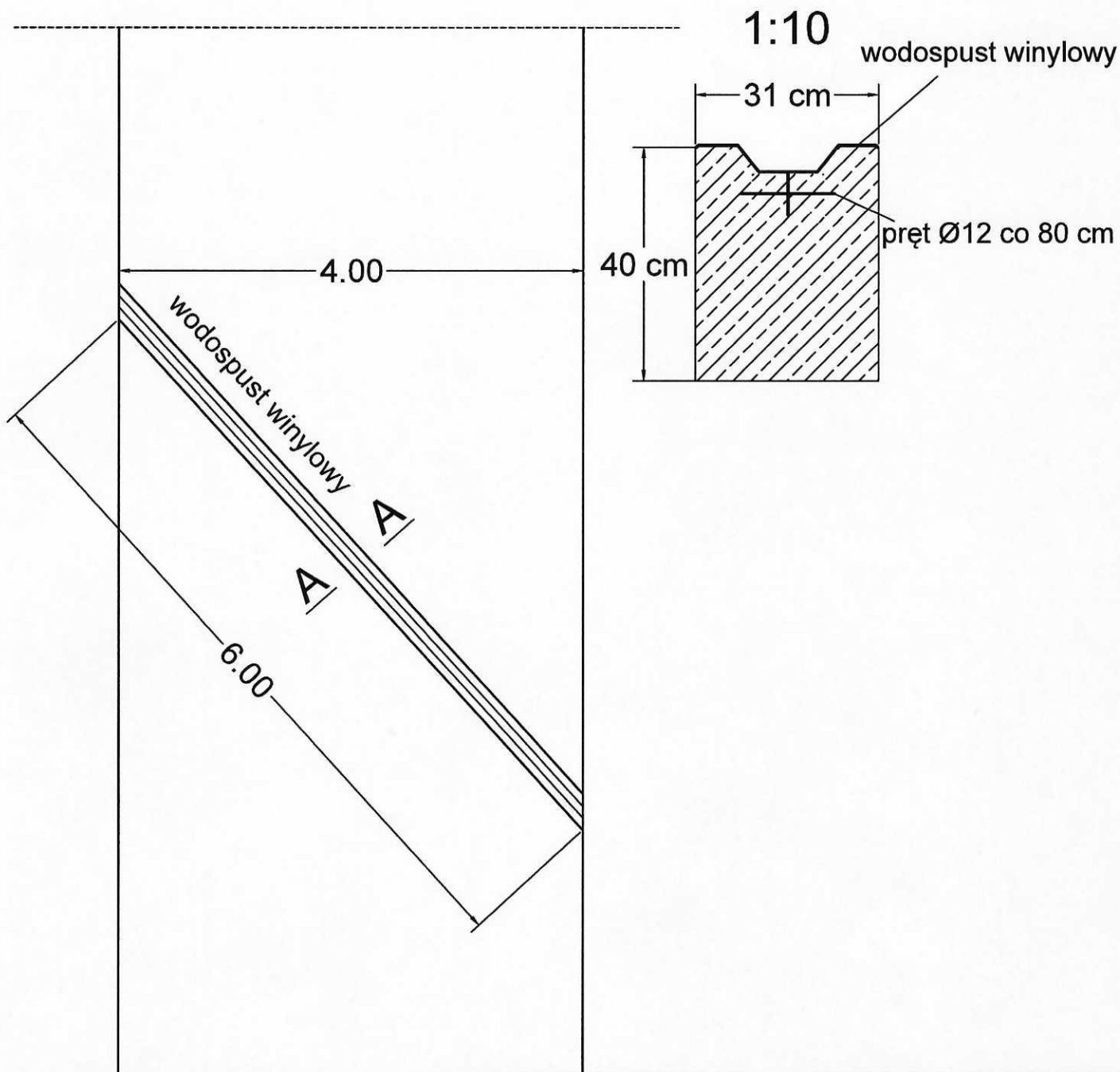

Nadleśnictwo Krościenko
ul. Trzech Koron 4
34-450 Krościenko



ul. Orkana 20F/5, 34-700 Rabka Zdrój
tel. 782 866 762, aerotech.budownictwo@gmail.com

REMONT NAWIERZCHNI TŁUCZNIOWEJ NA DRODZE LEŚNEJ NR 2 W LEŚNICTWIE ŁAPSZE NIŻNE

| | | | |
|----------------|------------------------------|--------------------|--------------------------|
| Branża: | Adres obiektu budowlanego: | DROGA NR 2 | Część: |
| DROGOWA | Gmina: ŁAPSZE NIŻNE | Powiat: NOWOTARSKI | Województwo: MAŁOPOLSKIE |
| Funkcja: | Imię, Nazwisko: | Uprawnienia: | Podpis: |
| OPRACOWAŁ: | mgr inż. Krzysztof Murzyniak | MAP/0023/PWB0/19 | |
| Nazwa rysunku: | Szczegół wodospustu | Nr rys. 4 | Skala: 1:50 |

Prawa autorskie zastrzeżone, łącznie z prawem reprodukcji lub udostępniania osobom trzecim

Rabka-Zdrój, 08.2021 r.