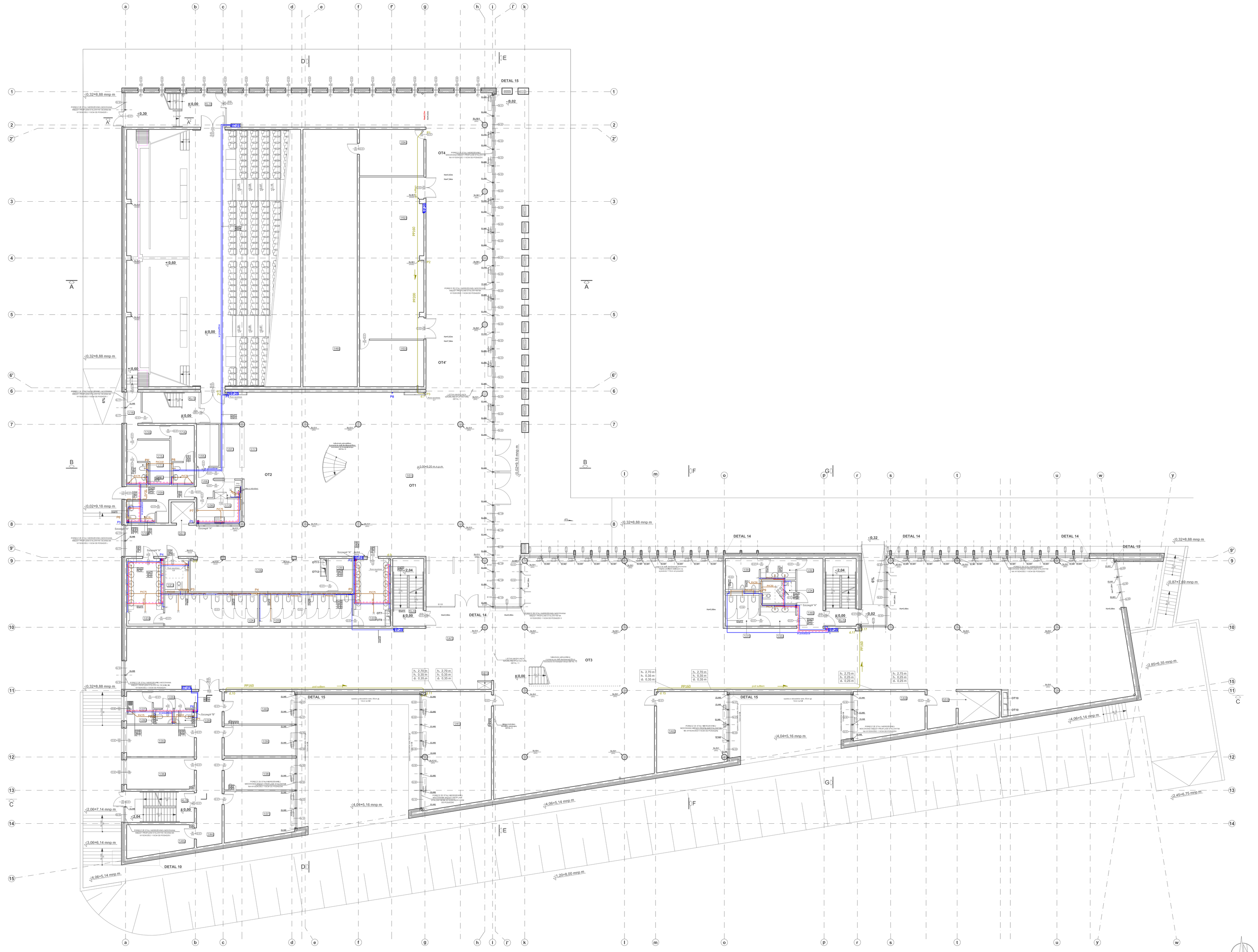

Z E S T A W I E N I E P O W I E R Z C H N I :					
NR	NAZWA POMIESZCZENIA	pow.[m²]	RODZAJ POSADZKI	WYKOŃCZENIE ŚCIAN	SUFIT
1/01	HOL	544,16			
1/02	KSIĘGARNIA	84,20			
1/03	ZAPLECZE KSIĘGARNI	24,12			
1/04	ZAPLECZE HOLU	23,95			
1/05	MAGAZYN GASTRONOMI	7,60			
1/06	ZAPLECZE GASTRONOMI	9,11			
1/07	BUFET	10,87			
1/08	KORYTARZ-GASTRONOMIA1	4,05			
1/09	KORYTARZ-GASTRONOMIA2	9,73			
1/10	WC + ŁAZIENKA DLA PRACOWNIKÓW GASTRONOMII	4,67			
1/11	WC + ŁAZIENKA - ZAPLECZA	3,56			
1/12	WC + ŁAZIENKA - ZAPLECZA AUDYTORIUM	3,80			
1/13	ZMYWALNIA	3,82			
1/14	ZAPLECZE AUDYTORYJNE	6,80			
1/15	ZAPLECZE AUDYTORYJNE	11,26			
1/16	KORYTARZ 1	4,66			
1/17	GASTRONOMIA	55,36			
1/18	KORYTARZ 2	4,20			
1/19	JADALNIA OGÓLNODOSTĘPNA i OGÓLNODOSTĘPNA	36,65			
1/20	MONITORING	6,53			
1/21	WC DLA NIEPEŁNOSPRAWNYCH	6,09			
1/22	UMYWALNIA	17,88			
1/23	UMYWALNIA	17,88			
1/24	WC MĘSKIE OGÓLNODOSTĘPNE	23,52			
1/25	WC DAMSKIE OGÓLNODOSTĘPNE	23,52			
1/26	WC PRACOWNIKÓW	2,13			
1/27	ANEKS SOCJALNY	6,72			
1/28	WC PRACOWNIKÓW	2,13			
1/29	PRZEDSIONEK ANEKSU SOCJALNEGO	5,52			
1/30	WC MĘSKIE OGÓLNODOSTĘPNE	8,69			
1/31	WC DAMSKIE OGÓLNODOSTĘPNE	8,69			
1/32	UMYWALNIA	5,47			
1/33	UMYWALNIA	5,47			
1/34	WC DLA NIEPEŁNOSPRAWNYCH	5,85			
1/35	MIĘDZYBIBLIOTECZNA	17,20			
1/36	POK. BIUROWY	17,20			
1/37	POK. BIUROWY	26,98			
1/38	POK. BIUROWY	18,82			
1/39	POK. BIUROWY	17,94			
1/40	POK. BIUROWY	18,98			
1/41	INFORMATORIUM	65,74			
1/42	CZYTELNIA CZASOPISM	44,29			
1/43	CZYTELNIA MIKROFILMÓW	26,12			
1/44	KORYTARZ 3	31,91			
1/45	POM. TECHNICZNE	15,79			
1/46	KORYTARZ 4	14,34			
1/47	CZYTELNIA	948,36			
1/48	POMIESZCZENIE TECHNICZNE	93,17			
KL/1	**KLATKA SCHODOWA**	**9,23**			
KL/2	**KLATKA SCHODOWA**	**22,40**			
KL/3	**KLATKA SCHODOWA**	**13,48**			
KL/4	**KLATKA SCHODOWA**	**12,92**			
KL/5	**KLATKA SCHODOWA**	**12,92**			
DZ/1	**DŹWIG OSOBOWY PRZYSTOSOWANY DLA OSÓB NIEPEŁNOSPRAWNYCH.**	**000**			
DZ/2	DŹWIG TOWAROWY	000			
DZ/3	DŹWIG TOWAROWY-WALY	00			
	RAZEM:	2426,45			

LEGENDA:

- zimna woda — INSTALACJA ZIMNEJ WODY WYKONAĆ Z RUR STALOWYCH ŚREDNICH OCYNKOWANYCH, PRZEWODY ROZDZIELCZE PROWADZIĆ W POSADZCE.
- ciepła woda / cyrkulacja — INSTALACJA CIEPŁEJ WODY WYKONAĆ Z RUR 3-WARSTWOWYCH PE (np. Tigris 4kpex) PRZEWODY ROZDZIELCZE PROWADZIĆ W POSADZCE.
- kanalizacja sanitarna
- kanalizacja deszczowa
- P1 — pion wodny
- P1 — pion kanalizacji sanitarnej
- P1 — pion kanalizacji deszczowej
- HP-25 — hydrant p.poż z wężem dł. 30m

Szczegół "A"

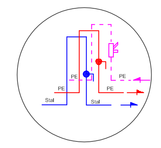

ODCIĘCIE SANITARIATÓW

Zawory kulowe (zimna woda i c.w.u.) i zawór cyrkulacyjny Dn 15 MTCV w wersji B ze zbiorką z włożonym zaworem kulowym (amortyzacja w skrzynce wnętrowej o wymiarach: 20x30cm

Szczegół "B"

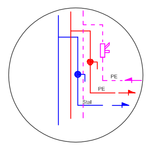

ODCIĘCIE SANITARIATÓW

Zawory kulowe (zimna woda i c.w.u.) i zawór cyrkulacyjny Dn 15 MTCV w wersji B ze zbiorką z włożonym zaworem kulowym (amortyzacja w skrzynce wnętrowej o wymiarach: 20x30cm

RZUT KONDYGNACJI 1

HP-25-hydranty przeciwpożarowe Ø25 z wężem półsztywnym. Spód wnęki na wysokość 67,5cm od powierzchni wykończonej posadzki.

SU,/.../... -Słup żelbetowy. Szczegóły w projekcie konstrukcji.

PRZEDSIĘBIORSTWO PROJEKTOWO-BUDOWLANE "EKOBUD" s.c.
Dmosin Drugi nr 89 B, 95-061 Dmosin
PRACOWNIA PROJEKTOWA:
93-312 Łódź, ul. Tuszyńska 155

PROJEKT: **BIBLIOTEKA**
AKADEMICKA Z CENTRUM AUDYTORYJNO-INFORMACYJNYM

LOKALIZACJA INWESTYCJI: ul. Grudzińskiego 81-103 Gdynia
Działki nr 57/2 KM 126
obrębie Gdynia (na terenie zamkniętym)

TYTUŁ RYSUNKU: **RZUT KONDYGNACJI 1**

SKALA: 1:100

DATA: LUTY 2009

BRANŻA: KONSTRUKCJA INSTALACJE HYDRAULICZNE | POZIOM: | FAZA: P/W

PROJEKTANT: mgr inż. Janusz Tuzikiewicz — upr. bud. nr 300/1/96, 152/92/94, 123/93/94 w o.Gdańsk/0400 w sprz.kosiba-cyprowski/wpis/pw
ASYSTENT PROJ.: mgr inż. Jakub Mik
SPRAWDZAJĄCY: mgr inż. Jacek Wiśniewski — upr. bud. 52/90/94/96, 123/93/94, 272/96/96, 125/91/94/96 w o.Gdańsk/0300/00 w sprz. kosiba-cyprowski/wpis/pw

NR RYSUNKU: W/02

NR STRONY: W/14