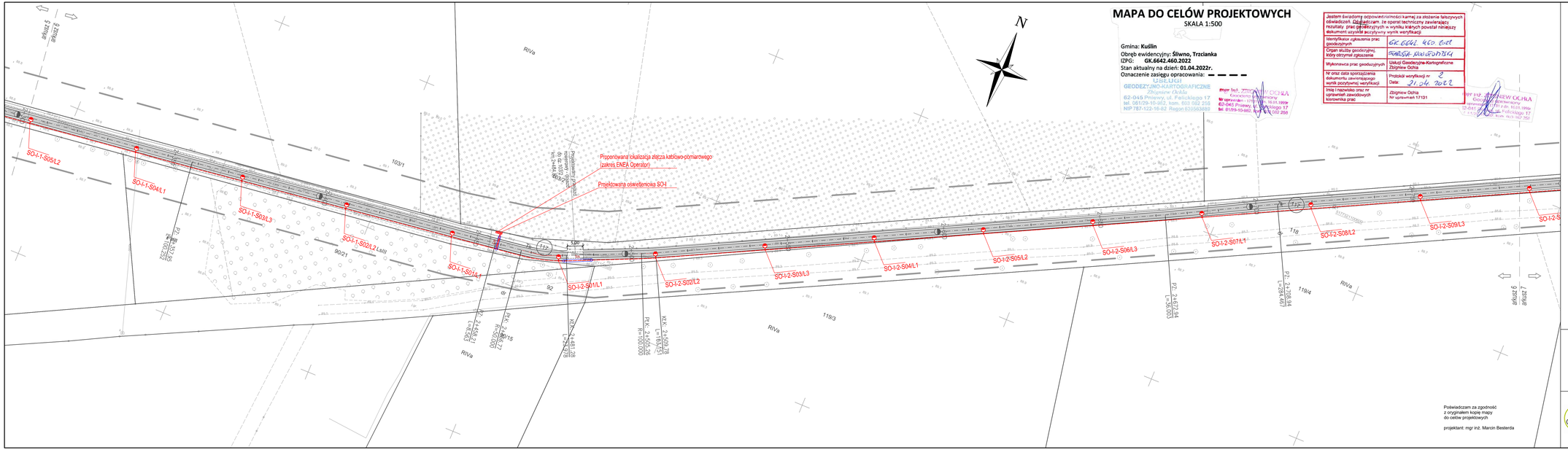

MAPA DO CELÓW PROJEKTOWYCH

SKALA 1:500

Gmina: **Kuślin**
Obręb ewidencyjny: **Śliwno, Trzcianka**
IZPG: **GK.6642.460.2022**
Stan aktualny na dzień: **01.04.2022r.**
Oznaczenie zasięgu opracowania: – – – –

ZASIĘGI
GEODEZYJNO-KARTOGRAFICZNE
Zbigniew Ochla
62-045 Pniewy, ul. Felickiego 17
tel. 061/29-10-982, kom. 603 082 258
NIP 787-122-16-82 Regon 639563889

mgr inż. ZBIGNIEW OCHLA
Geodezja Kartografia
Nr uprawnień - 17131 z dn. 16.01.1999r
62-045 Pniewy, ul. Felickiego 17
tel. 61/29-10-982, kom. 603 082 258

Jestem świadomy odpowiedzialności karnej za złożenie fałszywych oświadczeń. Oświadczam, że operat techniczny zawierający rezultaty prac geodezyjnych w wyniku których powstał niniejszy dokument uzyskał pozytywny wynik weryfikacji

Identyfikator zgłoszenia prac geodezyjnych	GK.6642.460.2022
Organ służby geodezyjnej, który otrzymał zgłoszenie	STARSTA KOŁOBRZSKI
Wykonawca prac geodezyjnych	Usługi Geodezyjno-Kartograficzne Zbigniew Ochla
Nr oraz data sporządzenia dokumentu zawierającego wynik pozytywnej weryfikacji	Protokół weryfikacji nr 2 Data: 21.04.2022
Imię i nazwisko oraz nr uprawnień zawodowych kierownika prac	Zbigniew Ochla Nr uprawnień 17131

mgr inż. ZBIGNIEW OCHLA
Geodezja Kartografia
Nr uprawnień - 17131 z dn. 16.01.1999r
62-045 Pniewy, ul. Felickiego 17
tel. 61/29-10-982, kom. 603 082 258

Słup oświetleniowy h=6m, oprawa LED 15,4W, montaż oprawy bezpośrednio na słupie, kąt nachylenia oprawy 0st. - 145 szt.

Linia kablowa nN:
oświetlenie - YAKY 4x35 + bednarka FeZn 30x4 mm

2m Przepust - rura ochronna SRS110 dł, wg opisu na planie

Uziom pionowy l=9 mb

Poświadczam za zgodność z oryginałem kopię mapy do celów projektowych

projektant: mgr inż. Marcin Besterda

INWESTOR GMINA KUŚLIN	Temat	Wykonanie dokumentacji projektowo-kosztorysowej budowy trasy rowerowej Trzcianka - Śliwno			
	Stadium	Projekt techniczny			
	Branża	Elektryczna			Skala rysunku 1:500
PROJEKTANT archidrog PRACOWNIA PROJEKTOWA WIROLD OBCZYŃSKI	Tytuł rysunku	Plan sieci			Rewizja 0
	Numer rysunku	E1	Nr arkusza	6	Data opracowania 2022.12
	Stanowisko	Imię i nazwisko	Nr uprawnień	Specjalność	Podpis
	Projektant	mgr inż. Marcin Besterda	WKP/0152/POOE/14	PROJEKTOWANIE BEZ OGRANICZEŃ W SPEC.ELEKTROENERGETYCZNEJ	
	Sprawdzający	mgr inż. Michał Bąk	WKP/0211/POOE/19	PROJEKTOWANIE BEZ OGRANICZEŃ W SPEC.ELEKTROENERGETYCZNEJ	