

Pracownia Projektowo-Inżynierska
EUROPROJEKT
Dr inż. Ewa Piątek-Sierek
ul. Miedzyńska 6, 85-373 Bydgoszcz



PROJEKT BUDOWLANY

nazwa zamierzenia budowlanego	WYKONANIE PROJEKTU BUDOWLANO-WYKONAWCZEGO PRZEBUDOWY WRAZ Z MODERNIZACJĄ DRUGIEGO BUDYNKU URZĘDU GMINY W BĄDKOWIE
adres obiektu budowlanego	WŁOCLAWSKA 82, 87-704 BĄDKOWO
kategoria obiektu budowlanego	XII
- nazwa jednostki ewidencyjnej, - nazwa i numer obrębu ewidencyjnego, - numery działek ewidencyjnych, na których obiekt jest usytuowany	jednostka: [040105_2] obręb: Bądkowo obr. 0002 [040105_2.0002] działki nr: 513
imię i nazwisko lub nazwa inwestora, adres inwestora	Gmina Bądkowo, ul. Włocławska 82, 87-704 Bądkowo

zakres opracowania	pełniona funkcja projektowa	imię i nazwisko, specjalność i numer uprawnień budowlanych	Podpis
ARCHITEKTURA	Projektant	mgr inż. arch. Emilia Kuhn-Zakurzevska	
	spec. uprawnień numer upr.	Uprawnienia budowlane w specjalności architektonicznej do projektowania oraz kierowania robotami budowlanymi bez ograniczeń KPOKK IARP 12/2015	
ARCHITEKTURA	Sprawdzający	mgr inż. arch. Anna Pięka	
	spec. uprawnień numer upr.	Uprawnienia budowlane w specjalności architektonicznej obejmujące projektowanie bez ograniczeń KPOKK IARP 87/2012	
KONSTRUKCJA	Projektant	Dr inż. Ewa Piątek-Sierek	
	spec. uprawnień numer upr.	Uprawnienia budowlane do projektowania bez ograniczeń w specjalności konstrukcyjno-budowlanej Nr KUP/0008/POOK/13	
KONSTRUKCJA	Sprawdzający	Dr inż. Jan Lorkowski	
	spec. uprawnień numer upr.	Uprawnienia budowlane do projektowania bez ograniczeń w specjalności konstrukcyjno-budowlanej Nr GP-KZ-7342/76/91	

Bydgoszcz 11.01.2021r

Pracownia Projektowo-Inżynierska
EUROPROJEKT
Dr inż. Ewa Piątek-Sierek
ul. Miedzyńska 6
85-373 Bydgoszcz

WYKONANIE PROJEKTU BUDOWLANO-WYKONAWCZEGO PRZEBUDOWY WRAZ Z MODERNIZACJĄ DRUGIEGO BUDYNKU URZĘDU GMINY W BĄDKOWIE

Spis treści

Część I. INWENTARYZACJA	str. 3-12
*szczegółowy spis treści w tomie branżowym	
Część II. PZT	str. 13-17
*szczegółowy spis treści w tomie branżowym	
Część III. Branża ogólnobudowlana (architektura i konstrukcja)	str. 18-38
*szczegółowy spis treści w tomie branżowym	
Część IV. Branża elektryczna	str. 39-44
*szczegółowy spis treści w tomie branżowym	
Część V. Decyzję i zaświadczenia	str. 45-58

Pracownia Projektowo-Inżynierska
 EUROPROJEKT
 Dr inż. Ewa Piątek-Sierek
 ul. Miedzyńska 6, 85-373 Bydgoszcz

INWENTARYZACJA	
nazwa zamierzenia budowlanego	WYKONANIE PROJEKTU BUDOWLANO-WYKONAWCZEGO PRZEBUDOWY WRAZ Z MODERNIZACJĄ DRUGIEGO BUDYNKU URZEDU GMINY W BĄDKOWIE
adres obiektu budowlanego	WŁOCŁAWSKA 82, 87-704 BĄDKOWO
kategoria obiektu budowlanego	XII
- nazwa jednostki ewidencyjnej, - nazwa i numer obrębu ewidencyjnego, - numery działek ewidencyjnych, na których obiekt jest usytuowany	jednostka: [040105_2] obręb: Bądkowo obr. 0002 [040105_2.0002] działki nr: 513
imię i nazwisko lub nazwa inwestora, adres inwestora	Gmina Bądkowo, ul. Włocławska 82, 87-704 Bądkowo

zakres opracowania	pełniona funkcja projektowa	imię i nazwisko, specjalność i numer uprawnień budowlanych	Podpis
OGÓLNOBUDOWLANA	Projektant	Dr inż. Ewa Piątek-Sierek	
	spec. uprawnień numer upr.	Uprawnienia budowlane do projektowania bez ograniczeń w specjalności konstrukcyjno-budowlanej Nr KUP/0008/POOK/13	

Bydgoszcz 26.11.2020r

SPIS TREŚCI

INWENTARYZACJA

- | | |
|--|--------|
| 1. Przedmiot opracowania | str. 5 |
| 2. Ocena techniczna stanu istniejącego | str. 5 |
| 3. Dokumentacja fotograficzna | str. 5 |
| 4. Przeznaczenie obiektu budowlanego | str. 7 |
| 5. Rysunki techniczne inwentaryzacji | str.8 |

1. Przedmiot opracowania

Przedmiotem opracowania jest wykonanie projektu budowlano-wykonawczego przebudowy wraz z modernizacją drugiego budynku Urzędu Gminy w Bądkowie. Budynek znajduje się na terenie działki o nr 513 przy ul. Włocławskiej 82 w Bądkowie, obręb 040105_2.0002 Bądkowo. Remont dotyczy zakresu zewnętrznego obiektu – remont elewacji wraz z termomodernizacją, wykonanie dachu. Na skutek remontu nie zmienia się przeznaczenie obiektu ani układ pomieszczeń budynku

2. Ocena techniczna stanu istniejącego

Budynek jednokondygnacyjny, bez podpiwniczenia o prostej bryle na planie prostokąta. Obiekt posiada istniejący dostęp do drogi publicznej i ciągów komunikacyjnych pieszych - zagadnienia poza zakresem opracowania. Główne wejście do obiektu zlokalizowane od strony południowo-zachodniej, pozostałe wejście od strony zachodniej (od strony skweru).

Układ wejść do obiektu pozostaje bez zmian.

Obiekt zaliczany do XII kategorii obiektów budowlanych jako budynki administracji publicznej.

Zużycie obiektu proporcjonalne do wieku. Na budynku nie zaobserwowano śladów świadczących o nieprawidłowej pracy konstrukcji. Obiekt nadaje się do przeprowadzenia remontu w powyżej wskazanym zakresie.

3. Dokumentacja fotograficzna



Rys. 1. Elewacja głównego budynku Urzędu Gminy – budynek poza obszarem opracowania.



Rys. 2. Elewacja drugiego budynku Urzędu Gminy w Bądkowie – budynek objęty opracowaniem.



Rys. 3. Elewacja drugiego budynku Urzędu Gminy w Bądkowie – budynek objęty opracowaniem.

4. Przeznaczenie obiektu budowlanego

Obiekt objęty opracowaniem jest budynkiem jednokondygnacyjnym, bez podpiwniczenia. Budynek o prostej bryle na planie prostokąta. Budynek wykonano w technologii murowanej.

Obiekt jest przeznaczony na potrzeby Urzędu Gminy w miejscowości Bądkowo.

Obiekt zaliczany do XII kategorii obiektów budowlanych jako budynek budynki administracji publicznej.

Opracowała	Dr inż. Ewa Piątek-Sierek	
spec. uprawnień	Uprawnienia budowlane do projektowania bez ograniczeń w specjalności konstrukcyjno-budowlanej	
numer upr.	Nr KUP/0008/POOK/13	

Bydgoszcz 11.01.2021r

Pracownia Projektowo-Inżynierska
 EUROPROJEKT
 Dr inż. Ewa Piątek-Sierek
 ul. Miedzyńska 6, 85-373 Bydgoszcz

PROJEKT ZAGOSPODAROWANIA TERENU	
nazwa zamierzenia budowlanego	WYKONANIE PROJEKTU BUDOWLANO-WYKONAWCZEGO PRZEBUDOWY WRAZ Z MODERNIZACJĄ DRUGIEGO BUDYNKU URZEDU GMINY W BĄDKOWIE
adres obiektu budowlanego	WŁOCLAWSKA 82, 87-704 BĄDKOWO
kategoria obiektu budowlanego	XII
- nazwa jednostki ewidencyjnej, - nazwa i numer obrębu ewidencyjnego, - numery działek ewidencyjnych, na których obiekt jest usytuowany	jednostka: [040105_2] obręb: Bądkowo obr. 0002 [040105_2.0002] działki nr: 513
imię i nazwisko lub nazwa inwestora, adres inwestora	Gmina Bądkowo, ul. Włocławska 82, 87-704 Bądkowo

zakres opracowania	pełniona funkcja projektowa	imię i nazwisko, specjalność i numer uprawnień budowlanych	Podpis
ARCHITEKTURA	Projektant	mgr inż. arch. Emilia Kuhn-Zakurzevska	
	spec. uprawnień numer upr.	Uprawnienia budowlane w specjalności architektonicznej do projektowania oraz kierowania robotami budowlanymi bez ograniczeń KPOKK IARP 12/2015	
ARCHITEKTURA	Sprawdzający	mgr inż. arch. Anna Pięka	
	spec. uprawnień numer upr.	Uprawnienia budowlane w specjalności architektonicznej obejmujące projektowanie bez ograniczeń KPOKK IARP 87/2012	
KONSTRUKCJA	Projektant	Dr inż. Ewa Piątek-Sierek	
	spec. uprawnień numer upr.	Uprawnienia budowlane do projektowania bez ograniczeń w specjalności konstrukcyjno-budowlanej Nr KUP/0008/POOK/13	
KONSTRUKCJA	Sprawdzający	Dr inż. Jan Lorkowski	
	spec. uprawnień numer upr.	Uprawnienia budowlane do projektowania bez ograniczeń w specjalności konstrukcyjno-budowlanej Nr GP-KZ-7342/76/91	

Bydgoszcz 11.01.2021r

Spis treści

PROJEKT ZGOSPODAROWANIA DZIAŁKI LUB TERENU

1.	Przedmiot opracowania	str. 15
2.	Podstawa opracowania	str. 15
3.	Założenia projektowe	str. 15
4.	Zagospodarowanie terenu	str. 15
5.	Ochrona zabytków	str. 15
6.	Dane określające wpływ eksploatacji górniczej na działkę lub teren zamierzenia budowlanego, znajdującego się w granicach terenu górniczego	str. 15
7.	Informację i dane o charakterze i cechach istniejących i przewidywanych zagrożeń dla środowiska oraz higieny i zdrowia użytkowników projektowanych obiektów budowlanych	str. 16

1. Przedmiot opracowania

Przedmiotem opracowania jest wykonanie projektu budowlano-wykonawczego przebudowy wraz z modernizacją drugiego budynku Urzędu Gminy w Bądkowie. Budynek znajduje się na terenie działki o nr 513 przy ul. Włocławskiej 82 w Bądkowie, obręb 0002 Bądkowo. Na skutek modernizacji nie zmienia się układ pomieszczeń budynku. Modernizacja obejmować będzie m.in. termomodernizację i zmianę elewacji, wykonanie dachu, remont wejścia bocznego od strony skweru.

2. Podstawa opracowania

- umowa zawarta z Inwestorem,
- inwentaryzacja budowlana,
- uzgodnienia z Inwestorem,
- Ustawy i Rozporządzenia,
- zakres przedmiotu zamówienia,
- wizja lokalna,

3. Założenia do projektu

W ramach projektowanych prac remontowi poddane zostanie boczne wejście do budynku zlokalizowane na zachodniej elewacji budynku. Dalsze prace dotyczyć będą zmiany dachu oraz termomodernizacji, przebudowy elewacji budynku.

Obiekt usytuowany jest na terenie działki nr 513 w obrębie 040105_2.0002.513 Bądkowo. Budynek znajduje się przy ulicy Włocławskiej 82 w Bądkowie. Na terenie działki od strony ulicy głównej (Włocławskiej) usytuowany jest główny budynek Urzędu Gminy. Teren działki jest uzbrojony, zagospodarowany drogami wewnętrznymi komunikacji samochodowej, ciągami pieszymi, skwerem zielonym oraz placami postojowymi dla samochodów osobowych

Projekt zakłada zmiany parametrów wielkościowych budynku. W ramach prac projektowych przewiduje się wykonanie dachu czterospadowego, w związku z czym wzrośnie wysokość budynku.

4. Zagospodarowanie terenu

Działka ma powierzchnię 3977 m² projekt nie przewiduje wznoszenia nowych obiektów kubaturowych.

Planowana inwestycja nie zmienia układu wejść i wyjść z obiektu. Obsługa kołowa - planowana inwestycja nie wpływa na sposób obsługi kołowej budynku. Obsługa piesza - planowana inwestycja nie wpływa na sposób obsługi komunikacji pieszych do budynku.

5. Ochrona zabytków

Budynek nie jest wpisany do rejestru lub ewidencji zabytków. Znajduje się w strefie ochronnej. W załączniku uzgodnienie konserwatorem zabytków.

6. Dane określające wpływ eksploatacji górniczej na działkę lub teren zamierzenia budowlanego, znajdującego się w granicach terenu górniczego

Obiekt nie wpływa na eksploatację górnictwem, nie znajduje się w granicach terenu górniczego.

7. Informację i dane o charakterze i cechach istniejących i przewidywanych zagrożeń dla środowiska oraz higieny i zdrowia użytkowników projektowanych obiektów budowlanych

Projektowana inwestycja zmiany elewacji przystanku autobusowego nie będzie negatywnie wpływać na środowisko oraz higienę i zdrowie użytkowników. Działka nie jest położona w strefie ochronnej, strefie krajobrazu chronionego, w obszarze Natura 2000.

Przedmiotowe przedsięwzięcie, zgodnie z Rozporządzeniem Rady Ministrów w sprawie określania rodzajów przedsięwzięć mogących znacząco oddziaływać na środowisko oraz szczegółowych uwarunkowań związanych z kwalifikowaniem przedsięwzięcia do sporządzania raportu oddziaływania na środowisko, którego realizacja wymaga uzyskania decyzji o środowiskowych uwarunkowaniach pod kątem uwarunkowań związanych z kwalifikowaniem przedsięwzięcia do przeprowadzenia oceny oddziaływania na środowisko stwierdzono, że inwestycja nie została wymieniona w katalogi inwestycji oddziaływujących lub mogących potencjalnie wpływać na środowisko.

Ponadto, z uwagi na rodzaj przedsięwzięcia oddziaływania będą miały zasięg lokalny i okresowy małoznaczący, krótkotrwały związany jedynie z czasem budowy i odwracalny. Dodatkowo, z uwagi na zakres planowanej inwestycji nie wystąpi możliwość kumulowania się oddziaływań, a wykorzystanie zasobów naturalnych, ryzyko emisji, występowanie uciążliwości czy wystąpienia poważnej awarii przemysłowej będzie zerowe.

Projektowana inwestycja nie wpłynie na pogorszenie istniejącego stanu otaczającego środowiska oraz nie będzie stanowiła zagrożenia dla higieny i zdrowia użytkowników projektowanych obiektów budowlanych i okolicznych mieszkańców.

Emisja zanieczyszczeń gazowych i pyłowych. Obiekt nie emituje żadnych zanieczyszczeń. Emisja hałasów i wibracji. Projektowany obiekt z wyposażeniem oraz sposobie użytkowania nie emituje szczególnych hałasów i wibracji wymagających dodatkowych środków zaradczych.

Wpływ projektowanego obiektu na istniejący drzewostan, powierzchnię ziemi, glebę, wody powierzchniowe i podziemne.

Dotychczasowy niewielki wpływ obiekt, nie ulegnie zmianie po przeprowadzonych pracach

Pracownia Projektowo-Inżynierska
 EUROPROJEKT
 Dr inż. Ewa Piątek-Sierek
 ul. Miedzyńska 6, 85-373 Bydgoszcz

PROJEKT ARCHITEKTONICZNO-BUDOWLANY WRAZ Z BIOZ	
nazwa zamierzenia budowlanego	WYKONANIE PROJEKTU BUDOWLANO-WYKONAWCZEGO PRZEBUDOWY WRAZ Z MODERNIZACJĄ DRUGIEGO BUDYNKU URZEDU GMINY W BĄDKOWIE
adres obiektu budowlanego	WŁOCLAWSKA 82, 87-704 BĄDKOWO
kategoria obiektu budowlanego	XII
- nazwa jednostki ewidencyjnej, - nazwa i numer obrębu ewidencyjnego, - numery działek ewidencyjnych, na których obiekt jest usytuowany	jednostka: [040105_2] obręb: Bądkowo obr. 0002 [040105_2.0002] działki nr: 513
imię i nazwisko lub nazwa inwestora, adres inwestora	Gmina Bądkowo, ul. Włocławska 82, 87-704 Bądkowo

zakres opracowania	pełniona funkcja projektowa	imię i nazwisko, specjalność i numer uprawnień budowlanych	Podpis
ARCHITEKTURA	Projektant	mgr inż. arch. Emilia Kuhn-Zakurzevska	
	spec. uprawnień numer upr.	Uprawnienia budowlane w specjalności architektonicznej do projektowania oraz kierowania robotami budowlanymi bez ograniczeń KPOKK IARP 12/2015	
ARCHITEKTURA	Sprawdzający	mgr inż. arch. Anna Pięka	
	spec. uprawnień numer upr.	Uprawnienia budowlane w specjalności architektonicznej obejmujące projektowanie bez ograniczeń KPOKK IARP 87/2012	
KONSTRUKCJA	Projektant	Dr inż. Ewa Piątek-Sierek	
	spec. uprawnień numer upr.	Uprawnienia budowlane do projektowania bez ograniczeń w specjalności konstrukcyjno-budowlanej Nr KUP/0008/POOK/13	
KONSTRUKCJA	Sprawdzający	Dr inż. Jan Lorkowski	
	spec. uprawnień numer upr.	Uprawnienia budowlane do projektowania bez ograniczeń w specjalności konstrukcyjno-budowlanej Nr GP-KZ-7342/76/91	

Bydgoszcz 11.01.2021

Spis treści

OPIS TECHNICZNY ARCHITEKTURA I KONSTRUKCJA

1.	Przedmiot opracowania	str. 20
2.	Podstawa opracowania	str. 20
3.	Charakterystyka istniejącego obiektu	str. 20
4.	Forma projektowanej przebudowy	str. 20
5.	Parametry techniczne	str. 21
6.	Kolorystyka budynku po projektowanych robotach budowlanych	str. 21
7.	Wykonanie pokrycia dachowego	str. 21
8.	Wykonanie podbicia fundamentów	str. 21
9.	Termomodernizacja ścian zewnętrznych	str. 22
10.	Stolarka okienna i drzwiowa	str. 22
11.	Boczne wejście do budynku	str. 22
12.	Charakterystyka ekologiczna	str. 22
13.	Charakterystyka energetyczna	str. 23
14.	Wymagania energooszczędności i ochrony cieplnej	str. 23
15.	Dostępność dla osób niepełnosprawnych	str. 24

OBSZAR ODDZIAŁYWANIA

1.	Określenie obszaru oddziaływania	str. 25
2.	Analiza	str. 25
3.	Analiza – podstawa prawna	str. 25
4.	Podsumowanie	str. 27

INFORMACJA BEZPIECZEŃSTWA I OCHRONY ZDROWIA	str. 28
--	---------

RYSUNKI TECHNICZNE	str. 34
---------------------------	---------

1. Przedmiot opracowania

Przedmiotem opracowania jest wykonanie projektu budowlano-wykonawczego przebudowy wraz z modernizacją drugiego budynku Urzędu Gminy w Bądkowie. Budynek znajduje się na terenie działki o nr 513 przy ul. Włocławskiej 82 w Bądkowie, obręb 0002 Bądkowo. Na skutek modernizacji nie zmienia się układ pomieszczeń budynku. Modernizacja obejmować będzie m.in. termomodernizację i zmianę elewacji, wykonanie dachu, remont wejścia bocznego od strony skweru.

2. Podstawa opracowania

- umowa zawarta z Inwestorem,
- inwentaryzacja budowlana,
- uzgodnienia z Inwestorem,
- Ustawy i Rozporządzenia,
- zakres przedmiotu zamówienia,
- wizja lokalna.

3. Charakterystyka istniejącego obiektu

Budynek jednokondygnacyjny, bez podpiwniczenia o prostej bryle na planie prostokąta. Obiekt posiada istniejący dostęp do drogi publicznej i ciągów komunikacyjnych pieszych - zagadnienia poza zakresem opracowania. Główne wejście do obiektu zlokalizowane od strony południowo-zachodniej, pozostałe wejście od strony zachodniej (od strony skweru). Układ wejść do obiektu pozostaje bez zmian.

Obiekt zaliczany do XII kategorii obiektów budowlanych jako budynki administracji publicznej.

Zużycie obiektu proporcjonalne do wieku. Na budynku nie zaobserwowano śladów świadczących o nieprawidłowej pracy konstrukcji. Obiekt nadaje się do przeprowadzenia remontu w powyżej wskazanym zakresie.

4. Forma projektowanej przebudowy

Remont budynku ma na celu zwiększenie walorów estetycznych elewacji budynku i jego bezpośredniego otoczenia.

Planowane prace obejmują:

- remont elewacji - docieplenie ścian zewnętrznych, wykonanie nowej elewacji,
- remont bocznego wejścia do budynku od strony skweru (konstrukcja lekka),
- wymianę okien na okna z PCV 1:1,
- wymianę drzwi wejściowych 1:1 na drzwi zewnętrzne PCV, jednoskrzydłowe, z przeszkleniem,
- wykonanie czterospadowego dachu budynku
 - wykonanie pokrycia dachowego wraz z ociepleniem,

- wykonanie obróbek blacharskich,

Obiekt zaliczony do XII kategorii obiektów budowlanych, po remoncie elewacji kategoria obiektu pozostanie bez zmian.

5. Parametry techniczne

- Długość 24,58 m
- Szerokość 9,27 m
- Wysokość budynku
 - do okapu 3,88 m
 - do kalenicy 6,58 m
- Geometria dachu czterospadowy o kącie nachylenia od 31°-47°

6. Kolorystyka budynku po projektowanych robotach budowlanych

- Cokół – kolor RAL 9023,
- Elewacja – tynk silikonowy w kolorze RAL 9023, RAL 9006, RAL 9016, RAL 1018, RAL 1017
- Stolarka okienna i drzwiowa w kolorze RAL 9006.
- Dach z blachy trapezowej w kolorze RAL 7009 (nawiązujący do dachu głównego budynku Urzędu Gminy)

7. Wykonanie pokrycia dachowego

Projektuję się wykonanie nowego dachu czterospadowego. Projektowany dach pokryty będzie blachą trapezową. Ze względu dostosowania do aktualnych warunków termicznych, założono ocieplenie połaci dachowej „od środka”. Dach należy ocieplić wełną mineralną $\lambda_{max}=0,036W/m^*K$ grubości 25 cm. Współczynniki przenikania ciepła dla dachu wyniesie 0,1499 [W/m²K]

W ramach projektowanych prac planuje się demontaż istniejących rynien i rur spustowych oraz montaż rynien i rur spustowych PCV w kolorze RAL 9023.

Dodatkowo należy wykonać dwa kominki przeznaczone do wentylacji. Kominki wentylacyjne należy zamontować w odległości nie większej niż 1 m od kalenicy w przeciwnym wypadku konieczne będzie zabezpieczenie przed osuwającym się śniegiem na przykład poprzez zamontowanie śniegołapów lub płotek przeciwsniegowych (proponowana lokalizacja przedstawiona na rysunkach elewacyjnych).

8. Wykonanie podbicia fundamentów

Projektuje się wzmocnienie fundamentów ścian zewnętrznych na całym obwodzie budynku.

Wzmocnienie (podkop łąw i podbicie) należy wykonać odcinkami długości 1,0 m mijankowo.

Należy wykonać dodatkowe fundamenty pod poszerzony fragment bocznego wejścia do budynku. Nowe fundamenty w formie łąwy żelbetowej na należy dowiązać do istniejących na warstwie chudego

betonu o miąższości równej grubości warstwy podbicia fundamentów obwodowych. W starym fundamencie należy zakotwić pręty zbrojeniowe i połączyć je ze zbrojeniem nowych fundamentów.

W poziomie posadzki należy wykonać izolację poziomą.

Miejsca odkopów i podbicia fundamentów bezwzględnie, każdorazowo ustalać z inspektorem nadzoru

9. Termomodernizacja ścian zewnętrznych

Minimalna grubość warstwy izolacyjnej powinna zapewniać parametry cieplne przegrody odpowiadające wymogom zawartym w Rozporządzeniu Ministra Infrastruktury w sprawie warunków technicznych, jakim powinny odpowiadać budynki i ich usytuowanie. (Dz. U. Nr 75, poz. 690 z 2002r.) wraz z późniejszymi zmianami.

W projekcie przyjęto wykonać termomodernizację przedmiotowego obiektu ścian zewnętrznych płytami z wełny mineralnej $\lambda_{max}=0,42$ W/m*K o grubości 20 cm. Współczynnik przenikania ciepła dla ścian zewnętrznych po przeprowadzonej termomodernizacji wyniesie 0.1562 [W/m²K].

- wszystkie materiały termomodernizacyjne tj. rodzaj siatek, kleju, mas tynkarskich, obróbek poszczególnych detali przyjmować wg jednego wybranego systemu. (Łączenie produktów wschodzących w skład różnych systemów termomodernizacyjnych powoduje ryzyko powstania wad).

Po związaniu warstwy klejącej należy zagruntować preparatem gruntującym, a następnie wykonać podkład tynkarski odpowiedni dla przyjętego systemu i rodzaju tynku. Na ocieplanej przegrodzie projektuje się wykonanie tynku mineralnego, pokrytego powłokami malarskimi z farb silikonowych według przyjętej kolorystyki.

10. Stolarka okienna i drzwiowa

W ramach projektowanych prac planuje się wymianę istniejącej stolarki okiennej i drzwiowej 1:1 oraz uzupełnienie stolarką remontowanego wejścia bocznego do budynku od strony skweru. Nowa stolarka w kolorze RAL 9006. Do likwidacji przeznaczone są kraty okienne i drzwiowe zlokalizowane w obiekcie.

11. Boczne wejście do budynku

Projektując się remont boczno wejścia do budynku od strony skweru, nowe wejście zaprojektowano w konstrukcji systemowej lekkiej szklone.

Schody wejściowe i podest zaprojektowano żelbetowe wylewane z betonu B25.

12. Charakterystyka ekologiczna

Planowany remont niewpływanie na zmianę warunków, dotychczasowe zapotrzebowanie na media pozostanie na podobnym poziomie a nawet zapotrzebowanie na energię cieplną zostanie zmniejszone, dzięki przeprowadzanej pracą nastąpi poprawa warunków ciepło wilgotnościowych i mniejsza zapotrzebowanie na ciepło – zakres planowanego remontu nie ingeruje w dotychczasowe warunki przyłączeniowe.

Praca przeprowadzane w ramach projektu nie wpływają na zmianę (pogorszenie) warunków środowiska. W wyniku przeprowadzanych prac nie zwiększy się potrzeba zaopatrzenia w media.

- Zapotrzebowanie na media pozostanie na dotychczasowym poziomie;
- Zaopatrzenie w wodę: istniejące przyłącze;
- Ścieki sanitarne: istniejące przyłącze - gminna kanalizacja sanitarna;
- Zaopatrzenie w energię elektryczną: istniejące przyłącze;
- Zaopatrzenie w ciepło: na dotychczasowych warunkach

- Emisja zanieczyszczeń: projektowana inwestycja nie emituje żadnych szkodliwych zanieczyszczeń;
- Wytwarzanie odpadów stałych: projektowana inwestycja nie wytwarza odpadów stałych;
- Emisja hałasu, wibracji i promieniowania: projektowana inwestycja nie emituje hałasu, promieniowania oraz wibracji;
- Wpływ obiektu na istniejący drzewostan: projektowana inwestycja nie wpływa na istniejący drzewostan.

13. Charakterystyka energetyczna

13.1. Ściany zewnętrzne

W projekcie przyjęto wykonanie termomodernizacji ścian zewnętrznych płytami z wełny mineralnej $\lambda_{\max}=0,42 \text{ W/m}\cdot\text{K}$ o grubości 20 cm. Współczynnik przenikania ciepła dla ścian zewnętrznych po przeprowadzonej termomodernizacji wyniesie $0,1562 \text{ [W/m}^2\text{K]} < U_{\max} = 0,20 \text{ [W/m}^2\text{K]}$

13.2. Dach

Dach należy ocieplić wełną mineralną $\lambda_{\max}=0,036\text{W/m}\cdot\text{K}$ grubości 25 cm. Współczynniki przenikania ciepła dla dachu wyniesie $0,1499 \text{ [W/m}^2\text{K]} < U_{\max} = 0,15 \text{ [W/m}^2\text{K]}$

13.3. Stolarka okienna

Dla całego okna łącznie $U(\max) \ll 0,9 \text{ [W/(m}^2 \cdot \text{K)]}$

13.4. Drzwi zewnętrzne

$U(\max) \ll 1,3 \text{ [W/(m}^2 \cdot \text{K)]}$

14. Wymagania energooszczędności i ochrony cieplnej

Przegroda zewnętrzna	Powierzchnia przegrody zewnętrznej		Współczynnik przenikania ciepła $U_c(\max) \text{ [W/(m}^2 \cdot \text{K)]}$
Powierzchnia dachu	130,63 m ²	27,58%	0,15
Powierzchnia ścian zewnętrznych	261,58 m ²	Σ 473,54 m ²	72,42%
Powierzchnia podłogi na gruncie	211,96 m ²		0,30

Powierzchnia dachu poddana dociepleniu stanowi około 27,58 % powierzchni przegród zewnętrznych drugiego budynku Urzędu Gminy w Bądkowiei, w związku z czym w projekcie uwzględniono odpowiednie pokrycie dachu poddanego przebudowie, współczynnik przenikania ciepła nie przekroczy wartości wymaganej wynikającej z warunków technicznych jakim powinny odpowiadać budynki i ich usytuowanie, która od 1 stycznia 2021 r. stanowi przy temperaturze pomieszczeń ogrzewanych $\geq 16^\circ\text{C}$ $0,20 \text{ [W/(m}^2 \cdot \text{K)]}$.

W związku z czym wymagania dotyczące energooszczędności i ochrony cieplnej przewidzianych w przepisach techniczno-budowlanych dla przebudowy budynku (art. 5 ust. 2b ustawa Prawo budowlane) zostały spełnione.

15. Dostępność dla osób niepełnosprawnych

W ramach projektowanych prac planuje się poprawę dostępności obiektu dla osób z niepełnosprawnościami. W projekcie projektuje się dwie pochylnie zewnętrzne bez przykrycia o kącie nachylenia 8%. Szerokość płaszczyzny ruchu równa 1,2 m posiada krawężniki o wysokości 0,07 m i obustronne poręcze, szerokość między poręczami wynosi 1,1 m.

OBSZAR ODDZIAŁYWANIA

1. Określenie obszaru oddziaływania obiektu

Zgodnie z art. 20 pkt. 1c Ustawy Prawo budowlane, wyznaczono obszar oddziaływania w otoczeniu projektowanej inwestycji na podstawie przepisów odrębnych, które potencjalnie mogłyby wprowadzać związane z tym obiektem ograniczenia w zagospodarowaniu, w tym zabudowy tego terenu. Planowany remont będzie stanowić kontynuację funkcji istniejącej. Obszar oddziaływania planowanej inwestycji w pełni zawiera się w granicach działki.

2. Analiza

Remont przedmiotowej inwestycji nie powoduje ograniczenia dostępu do drogi publicznej, możliwości korzystania z wody, kanalizacji, energii elektrycznej i ciepłej oraz środków łączności przez osoby trzecie w obszarze oddziaływania obiektu budowlanego. Ponadto nie wpływa negatywnie na dostęp światła dziennego do pomieszczeń przeznaczonych na pobyt ludzi. Rozwiązania techniczne, usytuowanie budynku oraz sposób zagospodarowania terenu nie powodują uciążliwości związanych z hałasem, wibracjami, zakłóceniami elektrycznymi i promieniowaniem, a także zanieczyszczeniem powietrza, wody i gleby. Dla terenów sąsiedniej zabudowy nie wystąpi zmiana warunków użytkowania.

3. Analiza – podstawy prawne

1. Ustawa z dnia 7 lipca 1994r. Prawo budowlane - nie dotyczy
2. Rozporządzenia Ministra Transportu i Gospodarki Morskiej z dnia 26 lutego 1996r. w sprawie warunków technicznych, jakim powinny odpowiadać skrzyżowania linii kolejowych z drogami publicznymi i ich usytuowanie -nie dotyczy
3. Rozporządzenie Ministra Transportu i Gospodarki Morskiej z dnia 10 września 1998r. w sprawie warunków technicznych, jakim powinny odpowiadać budowle kolejowe i ich usytuowanie -nie dotyczy
4. Rozporządzenie Ministra Obrony Narodowej z dnia 2 sierpnia 1996r. w sprawie warunków technicznych, jakim powinny odpowiadać obiekty budowlane nie będące budynkami, służące obronności państwa i ich usytuowanie - nie dotyczy
5. Rozporządzenie Ministra Środowiska z dnia 20 kwietnia 2007r. w sprawie warunków technicznych, jakim powinny odpowiadać budowle hydrotechniczne i ich usytuowanie - nie dotyczy
6. Rozporządzenie Ministra Rolnictwa i Gospodarki Żywnościowej z dnia 7 października 1997r. w sprawie warunków technicznych, jakim powinny odpowiadać budowle rolnicze i ich usytuowanie -nie dotyczy
7. Rozporządzenie Ministra Transportu i Gospodarki Morskiej z dnia 1 czerwca 1998r. w sprawie warunków technicznych, jakim powinny odpowiadać morskie budowle hydrotechniczne i ich usytuowanie - nie dotyczy
8. Ustawa z dnia 3 lipca 2002r. Prawo lotnicze - nie dotyczy
9. Rozporządzenie Ministra Transportu i Gospodarki Morskiej z dnia 31 sierpnia 1998r. w sprawie przepisów techniczno-budowlanych dla lotnisk cywilnych - nie dotyczy
10. Rozporządzenie Ministra Transportu i Gospodarki Morskiej z dnia 2 marca 1999r. w sprawie warunków technicznych, jakim powinny odpowiadać drogi publiczne i ich usytuowanie - nie dotyczy

11. Rozporządzenie Ministra Transportu i Gospodarki Morskiej z dnia 30 maja 2000r. w sprawie warunków technicznych, jakim powinny odpowiadać drogowe obiekty i ich usytuowanie - nie dotyczy
12. Rozporządzenie Ministra Gospodarki z dnia 21 listopada 2005r. w sprawie warunków technicznych, jakim powinny odpowiadać bazy i stacje paliw płynnych, rurociągi przesyłowe dalekosiężne służące do transportu ropy naftowej i produktów naftowych i ich usytuowanie - nie dotyczy
13. Rozporządzenie Ministra Gospodarki z dnia 26 kwietnia 2013r. w sprawie warunków technicznych, jakim powinny odpowiadać sieci gazowe - nie dotyczy
14. Rozporządzenie Ministra Obrony Narodowej z dnia 4 października 2001r. w sprawie warunków technicznych, jakim powinny odpowiadać strzelnice garnizonowe oraz ich usytuowanie -nie dotyczy
15. Rozporządzenie Ministra Infrastruktury z dnia 16 stycznia 2002r. w sprawie przepisów techniczno-budowlanych dotyczących autostrad płatnych - nie dotyczy
17. Rozporządzenie Ministra Gospodarki Komunalnej z dnia 25 sierpnia 1959r. w sprawie określenia, jakie tereny pod względem sanitarnym są odpowiednie na cmentarze wydane na podstawie art.5 ustawy 3 ustawy o cmentarzach i chowaniu zmarłych -nie dotyczy
 18. Ustawa z dnia 21 marca 1985r. o drogach publicznych - nie dotyczy
 19. Ustawa z dnia 7 maja 1999r. o ochronie terenów byłych hitlerowskich obozów zagłady - nie dotyczy
 20. Ustawa z dnia 29 listopada 2000r. Prawo atomowe -nie dotyczy
21. Rozporządzenie Ministra Środowiska z dnia 30 grudnia 2002r. w sprawie szczegółowych zasad tworzenia obszaru ograniczonego użytkowania wokół obiektu jądrowego ze wskazaniem ograniczeń w jego użytkowaniu -nie dotyczy
22. Rozporządzenie Rady Ministrów z dnia 10 sierpnia 2012r. w sprawie szczegółowego zakresu przeprowadzania oceny terenu przeznaczonego pod lokalizację obiektu jądrowego, przypadków wykluczających możliwość uznania terenu za spełniający wymogi lokalizacji obiektu jądrowego oraz w sprawie wymagań dotyczących raportu lokalizacyjnego dla obiektu jądrowego - nie dotyczy
 23. Ustawa z dnia 27 kwietnia 2001r. Prawo ochrony środowiska -nie dotyczy
24. Rozporządzenie Rady Ministrów z 9 listopada 2010r. w sprawie przedsięwzięć mogących znacząco oddziaływać na środowisko -nie dotyczy
25. Załącznik do rozporządzenia Ministra Środowiska z dnia 14 czerwca 2007r. w sprawie dopuszczalnych poziomów hałasu w środowisku - nie dotyczy
26. Rozporządzenie Ministra Gospodarki i Polityki Społecznej z dnia 9 lipca 2003r. w sprawie bezpieczeństwa i higieny pracy przy produkcji, transporcie wewnątrz zakładowym oraz obrocie materiałów wybuchowych, w tym wyrobów pirotechnicznych - nie dotyczy
 27. Ustawa z dnia 14 grudnia 2012r. o odpadach -nie dotyczy
28. Rozporządzenie Ministra Środowiska z dnia 24 lipca 2006r. w sprawie warunków, jakie należy spełnić przy wprowadzaniu ścieków do wód lub do ziemi oraz w sprawie substancji szczególnie szkodliwych dla środowiska wodnego - nie dotyczy
 29. Rozporządzenie Ministra Środowiska z dnia 30 kwietnia 2013r. w sprawie składowisk odpadów -nie dotyczy

30. Rozporządzenie Ministra Środowiska z dnia 24 marca 2003r. w sprawie szczegółowych wymagań dotyczących lokalizacji, budowy, eksploatacji i zamknięcia, jakim powinny odpowiadać poszczególne typy składowisk odpadów - nie dotyczy
31. Ustawa z dnia 18 lipca 2001r. Prawo wodne -nie dotyczy
32. Rozporządzenie Ministra Spraw Wewnętrznych i Administracji z dnia 7 czerwca 2010r. w sprawie ochrony przeciwpożarowej budynków, innych obiektów budowlanych i terenów - nie dotyczy
33. Ustawa z dnia 28 marca 2003r. o transporcie kolejowym -nie dotyczy
34. Rozporządzenie Ministra Infrastruktury z dnia 7 sierpnia 2008r. w sprawie wymagań w zakresie odległości i warunków dopuszczających usytuowanie drzew i krzewów, elementów ochrony akustycznej i wykonywania robót ziemnych w sąsiedztwie linii kolejowej, a także sposobu urządzania i utrzymywania zastłon odśnieżanych oraz pasów przeciwpożarowych - nie dotyczy
35. Ustawa z dnia 23 lipca 2003r. o ochronie zabytków i opiece nad zabytkami -nie dotyczy
36. Rozporządzenie Ministra Infrastruktury z dnia 6 lutego 2003r. w sprawie bezpieczeństwa i higieny pracy podczas wykonywania robót budowlanych - nie dotyczy
37. Ustawa z dnia 10 kwietnia 2003r. o szczególnych zasadach przygotowania i realizacji inwestycji w zakresie dróg publicznych -nie dotyczy.

4. Podsumowanie

Na podstawie analizy stwierdzono, iż remont elewacji budynku przystanku autobusowego przy ulicy Włocławskiej w Bądkowie nie oddziałuje na działki sąsiednie. Obszar oddziaływania zamyka się na terenie działki o nr 281/4 przy ulicy Włocławskiej w Bądkowie, obręb 040105_2.0002 Bądkowo.

Pracownia Projektowo-Inżynierska

EUROPROJEKT

Dr inż. Ewa Piątek-Sierek

ul. Miedzyńska 6, 85-373 Bydgoszcz

INFORMACJA BEZPIECZEŃSTWA I OCHRONY ZDROWIA	
nazwa zamierzenia budowlanego	WYKONANIE PROJEKTU BUDOWLANO-WYKONAWCZEGO PRZEBUDOWY WRAZ Z MODERNIZACJĄ DRUGIEGO BUDYNKU URZEDU GMINY W BĄDKOWIE
adres obiektu budowlanego	WŁOCLAWSKA 82, 87-704 BĄDKOWO
kategoria obiektu budowlanego	XII
- nazwa jednostki ewidencyjnej, - nazwa i numer obrębu ewidencyjnego, - numery działek ewidencyjnych, na których obiekt jest usytuowany	jednostka: [040105_2] obręb: Bądkowo obr. 0002 [040105_2.0002] działki nr: 513
imię i nazwisko lub nazwa inwestora, adres inwestora	Gmina Bądkowo, ul. Włocławska 82, 87-704 Bądkowo

zakres opracowania	pełniona funkcja projektowa	imię i nazwisko, specjalność i numer uprawnień budowlanych	Podpis
ARCHITEKTURA	Projektant	mgr inż. arch. Emilia Kuhn-Zakurzewska	
	spec. uprawnień numer upr.	Uprawnienia budowlane w specjalności architektonicznej do projektowania oraz kierowania robotami budowlanymi bez ograniczeń KPOKK IARP 12/2015	
ARCHITEKTURA	Sprawdzający	mgr inż. arch. Anna Pięka	
	spec. uprawnień numer upr.	Uprawnienia budowlane w specjalności architektonicznej obejmujące projektowanie bez ograniczeń KPOKK IARP 87/2012	
KONSTRUKCJA	Projektant	Dr inż. Ewa Piątek-Sierek	
	spec. uprawnień numer upr.	Uprawnienia budowlane do projektowania bez ograniczeń w specjalności konstrukcyjno-budowlanej Nr KUP/0008/POOK/13	
KONSTRUKCJA	Sprawdzający	Dr inż. Jan Lorkowski	
	spec. uprawnień numer upr.	Uprawnienia budowlane do projektowania bez ograniczeń w specjalności konstrukcyjno-budowlanej Nr GP-KZ-7342/76/91	

Bydgoszcz 11.01.2021r

INFORMACJA BEZPIECZEŃSTWA I OCHRONY ZDROWIA

Informacja BIOZ sporządzona została na podstawie Rozporządzenia Ministra Infrastruktury z dnia 23 czerwca 2003 r. w sprawie informacji dotyczącej bezpieczeństwa i ochrony zdrowia oraz planu bezpieczeństwa i ochrony zdrowia (Dz.U. 2003 nr 120 poz. 1126) oraz wytycznych zawartych na portalu Ministerstwa Infrastruktury i Rozwoju RP. Sporządzenie Informacji BIOZ nie zwalnia Kierownika Budowy od opracowania "Planu bezpieczeństwa i ochrony zdrowia" (Planu BIOZ).

Punkt 1. Zakres robót i kolejność realizacji obiektów.

Zakres robót budowlanych obejmuje przebudowę wraz z modernizacją – drugiego budynku Urzędu Gminny w Bądkowie, przy ul. Włocławskiej 82, zlokalizowanej na nr 513, obręb 040105_2.0002 Bądkowo. Na skutek modernizacji nie zmienia się układ pomieszczeń budynku. Modernizacja obejmować będzie m.in. termomodernizację i zmianę elewacji, wykonanie dachu, remont wejścia bocznego od strony skweru.

Punkt 2. Wykaz istniejących obiektów budowlanych

Przedmiotowy budynek jest obiektem istniejącym, znajdującym się na terenie należącym do Inwestora.

Punkt 3. Elementy zagospodarowania działki lub terenu mogące stwarzać zagrożenie bezpieczeństwa i zdrowia ludzi.

Nie przewiduje się zmiany zagospodarowania działki.

Punkt 4. Przewidywane zagrożenia podczas realizacji robót, skala i rodzaje zagrożeń.

Zagrożenia mogące wystąpić podczas realizacji robót wg R.M.I. :

- 1) roboty budowlane, stwarzające zagrożenie przysypania ziemią lub upadku z wysokości /niepotrzebne skreślić/:
 - a. wykonywania wykopów o ścianach pionowych większej niż 1,5m oraz przy nachyleniu większym niż 3,0m; NIE DOTYCZY
 - b. roboty z ryzykiem upadku z wysokości 5,0m; NIE DOTYCZY
 - c. rozbiórki obiektów budowlanych o wysokości powyżej 8,0m; NIE DOTYCZY
 - d. na terenie zakładów przemysłowych; NIE DOTYCZY
 - e. montaż, demontaż i konserwacja rusztowań przy budynkach wysokich i wysokościowych; NIE DOTYCZ
 - f. przy użyciu dźwigów lub śmigłowców; NIE DOTYCZY
 - g. na obiektach mostowych metodą nasuwania; NIE DOTYCZY
 - h. montażowe elementów konstrukcji mostowych; NIE DOTYCZY
 - i. betonowania wysokich elementów konstrukcji jak mosty, przyczółki, filary i pylony; NIE DOTYCZY
 - j. fundamentowania podpór mostowych i innych obiektów budowlanych na palach; NIE DOTYCZY
 - k. w pobliżu linii elektroenergetycznych w odległościach mniejszych niż 3,0m dla 1 kV i odpowiednio 5m-15kV, 10m-30kV 15-110kV; NIE DOTYCZY
 - l. w portach i przystaniach podczas ruchu statków; NIE DOTYCZY
 - m. przy budowlach piętrzących wodę przy wysokości piętrzenia powyżej 1,0m; NIE DOTYCZY
 - n. wykonywane w pobliżu linii kolejowej; NIE DOTYCZY

- 2) roboty budowlane gdzie występują działania substancji chemicznych lub biologicznych :
- a. roboty prowadzone poniżej 10 °C;
 - b. roboty przy wyrobach zawierających azbest; NIE DOTYCZY
- 3) roboty zagrożone promieniowaniem jonizującym; NIE DOTYCZY
- a. roboty w przemyśle energii atomowej; NIE DOTYCZY
 - b. roboty przy obiektach realizowanych przy użyciu izotopów; NIE DOTYCZY
- 4) roboty budowlane w pobliżu linii wysokiego napięcia lub linii komunikacyjnych :
- a. w odległości mniejszej niż 15,0m do linii 110kV; NIE DOTYCZY
 - b. w odległości mniejszej niż 30,0m od linii 110kV; NIE DOTYCZY
- c. budowa i remont :
- linii kolejowych; NIE DOTYCZY
 - sieci trakcyjnej i linii zasilającej sieci trakcyjnej i urządzeń elektroenergetycznych; NIE DOTYCZY
 - linii i urządzeń sterowania ruchem kolejowym; NIE DOTYCZY
 - sieci telekomunikacyjnych, radiotelekomunikacyjnych i komputerowych; NIE DOTYCZY
- d. roboty wykonywane na obszarze kolejowym w warunkach ruchu kolejowego; NIE DOTYCZY
- 5) roboty budowlane stwarzające ryzyko utonięcia pracowników; NIE DOTYCZY
- a. roboty prowadzone z wody lub pod wodą; NIE DOTYCZY
 - b. montaż elementów konstrukcji obiektów mostowych; NIE DOTYCZY
 - c. fundamentowanie podpór mostowych i innych obiektów na palach; NIE DOTYCZY
 - d. roboty prowadzone przy budowach piętrzących wodę powyżej 1,0m; NIE DOTYCZY
- 6) roboty budowlanych prowadzonych w studniach, pod ziemią i w tunelach; NIE DOTYCZY
- a. roboty prowadzone w zbiornikach, kanałach, we wnętrzach urządzeń technicznych i innych zamkniętych; NIE DOTYCZY
 - b. roboty związane z przejściem rurociągów pod przeszkodami metodami : tunelową, przecisku lub podobnymi; NIE DOTYCZY
- 7) roboty wykonywane pojazdami zasilanymi z linii napowietrznych; NIE DOTYCZY
- roboty przy budowie, remoncie i rozbiórce torowisk; NIE DOTYCZY
- 8) roboty budowlane w kesonach; NIE DOTYCZY
- przy nabrzeżach portowych i przepraw mostowych; NIE DOTYCZY
- 9) roboty budowlane z użyciem materiałów wybuchowych : NIE DOTYCZY
- a. roboty ziemne przemieszczenia lub zagęszczenie gruntu; NIE DOTYCZY
 - b. roboty rozbiórkowe, także wykonywanie otworów w elementach istniejących; NIE DOTYCZY
- 10) roboty budowlane montażu i demontażu elementów, których waga przekracza 1000kg; NIE DOTYCZY

O pozostałych robotach mogących stanowić zagrożenie zadecyduje kierownik budowy.

Punkt 5. Sposób prowadzenia instruktażu pracowników przed przystąpieniem do realizacji robót szczególnie niebezpiecznych.

Wszystkie prace budowlane mogą wykonywać wyłącznie pracownicy posiadający wymagane kwalifikacje oraz aktualne badania, uzależnione od stanowiska, rodzaju pracy, którą będzie wykonywał pracownik.

Każdy pracownik winien odbyć przeszkolenie w zakresie bezpieczeństwa i higieny pracy zgodnie ze stanowiskiem i specyfiką wykonywanej pracy.

Przed przystąpieniem do wykonywania robót, należy poinformować pracowników o czynnikach mogących stwarzać potencjalne zagrożenie na terenie budowy oraz sposobach przeciwdziałania tym zagrożeniom.

W szczególności należy przestrzegać wymogów wynikających z przepisów bezpieczeństwa i higieny pracy w zakresie prowadzenia robót budowlanych, obowiązku stosowania środków ochrony indywidualnej itp. oraz zasadach postępowania w przypadku wystąpienia zagrożenia.

Wszystkie informacje bezpieczeństwa i ochrony zdrowia kierownik budowy zamieści Kierownik Budowy w Planie BIOZ. Wszyscy pracownicy winni być zapoznani z Planem bezpieczeństwa i ochrony zdrowia.

Punkt 6. Środki techniczne i organizacyjne zapobiegające niebezpieczeństwom robót w strefach szczególnie zagrożonych w tym zapewnienie bezpieczną i sprawną komunikację, umożliwiającą szybką ewakuację na wypadek pożaru, awarii i innych zagrożeń.

Kierownik Budowy określi sposób realizacji robót budowlanych oraz wskaże środki techniczne i organizacyjne zapobiegające niebezpieczeństwom, tj.: zachowanie warunków BHP, nadzór kierownika budowy, używanie właściwej odzieży roboczej, używanie właściwego sprzętu i narzędzi oraz zapewni informację o numerach telefonów alarmowych wraz z apteczką pierwszej pomocy.

Roboty budowlane muszą być prowadzone pod nadzorem osób wykwalifikowanych, posiadających stosowne uprawnienia. Przed przystąpieniem do robót budowlanych należy przeprowadzić szkolenie dla pracowników w zakresie Planu BiOZ.

Przed rozpoczęciem robót pracownicy winni być zaopatrzeni do w odzież roboczą i ochronną, zgodnie z obowiązującymi przepisami (tj. w kaski, rękawice ochronne, itd.), wraz z uwzględnieniem niebezpieczeństw wynikających odpowiednio m.in. z urazów mechanicznych, porażenia prądem, oparzenia, zatrucia, promieniowania, wibracji, upadku z wysokości lub innych szkodliwych czynników i zagrożeń związanych z wykonywaną pracą. W miarę potrzeb stosować urządzenia zabezpieczające i ochronne (np. osłony). Wszystkie urządzenia powinny być sprawne i posiadać aktualne atesty.

Codziennie w czasie na budowie przeprowadzać instruktaż stanowiskowy, z omówieniem sposobu prowadzenia robót, występujące i mogące wystąpić zagrożenia wraz ze sposobem zabezpieczeń. Pracownicy winni mieć stały dostęp do telefonów alarmowych, wraz z wykazem adresów najbliższego punktu opieki lekarskiej, straży pożarnej, policji, a także apteczkę pierwszej pomocy i środki i urządzenia przeciwpożarowe. Na budowie powinny znajdować się podręczne środki gaśnicze (gaśnice proszkowe, węże gaśnicze, hydranty, koce gaśnicze, itd.).

Wykonać i oznakować drogi umożliwiające ewakuację, komunikację i dojazd wozu straży pożarnej oraz karetki pogotowia. Drogi te muszą być zawsze dostępne i przejezdne.

OŚWIADCZENIE PROJEKTANTA

Zgodnie z art. 20 ust 4 ustawy Prawo budowlane oświadczam, że projekt budowlany: „Wykonanie projektu budowlano-wykonawczego przebudowy wraz z modernizacją drugiego budynku Urzędu Gminy w Bądkowie”
identyfikator działki 040105_2.0002.512.

Został sporządzony zgodnie z obowiązującymi przepisami oraz zasadami wiedzy technicznej.

ARCHITEKTURA	Projektant	mgr inż. arch. Emilia Kuhn-Zakurzewska	
	spec. uprawnień	Uprawnienia budowlane w specjalności architektonicznej do projektowania oraz kierowania robotami budowlanymi bez ograniczeń KPOKK IARP 12/2015	
	numer upr.		

Bydgoszcz 11.01.2021.

OŚWIADCZENIE PROJEKTANTA SPRAWDZAJĄCEGO

Zgodnie z art. 20 ust 4 ustawy Prawo budowlane oświadczam, że projekt budowlany: „Wykonanie projektu budowlano-wykonawczego przebudowy wraz z modernizacją drugiego budynku Urzędu Gminy w Bądkowie”
identyfikator działki 040105_2.0002.512.

Został sporządzony zgodnie z obowiązującymi przepisami oraz zasadami wiedzy technicznej.

ARCHITEKTURA	Sprawdzający	mgr inż. arch. Anna Piłula	
	spec. uprawnień	Uprawnienia budowlane w specjalności architektonicznej obejmujące projektowanie bez ograniczeń KPOKK IARP 87/2012	
	numer upr.		

Bydgoszcz 11.01.2021.

OŚWIADCZENIE PROJEKTANTA

Zgodnie z art. 20 ust 4 ustawy Prawo budowlane oświadczam, że projekt budowlany: „Wykonanie projektu budowlano-wykonawczego przebudowy wraz z modernizacją drugiego budynku Urzędu Gminy w Bądkowie”
identyfikator działki 040105_2.0002.512.

Został sporządzony zgodnie z obowiązującymi przepisami oraz zasadami wiedzy technicznej.

KONSTRUKCJA	Projektant	Dr inż. Ewa Piątek-Sierek	
	spec. uprawnień	Uprawnienia budowlane do projektowania bez ograniczeń w specjalności konstrukcyjno-budowlanej	
	numer upr.	Nr KUP/0008/POOK/13	

Bydgoszcz 11.01.2021.

OŚWIADCZENIE PROJEKTANTA SPRAWDZAJĄCEGO

Zgodnie z art. 20 ust 4 ustawy Prawo budowlane oświadczam, że projekt budowlany: „Wykonanie projektu budowlano-wykonawczego przebudowy wraz z modernizacją drugiego budynku Urzędu Gminy w Bądkowie”
identyfikator działki 040105_2.0002.512.

Został sporządzony zgodnie z obowiązującymi przepisami oraz zasadami wiedzy technicznej.

KONSTRUKCJA	Sprawdzający	Dr inż. Jan Lorkowski	
	spec. uprawnień	Uprawnienia budowlane do projektowania bez ograniczeń w specjalności konstrukcyjno-budowlanej	
	numer upr.	Nr GP-KZ-7342/76/91	

Bydgoszcz 11.01.2021.

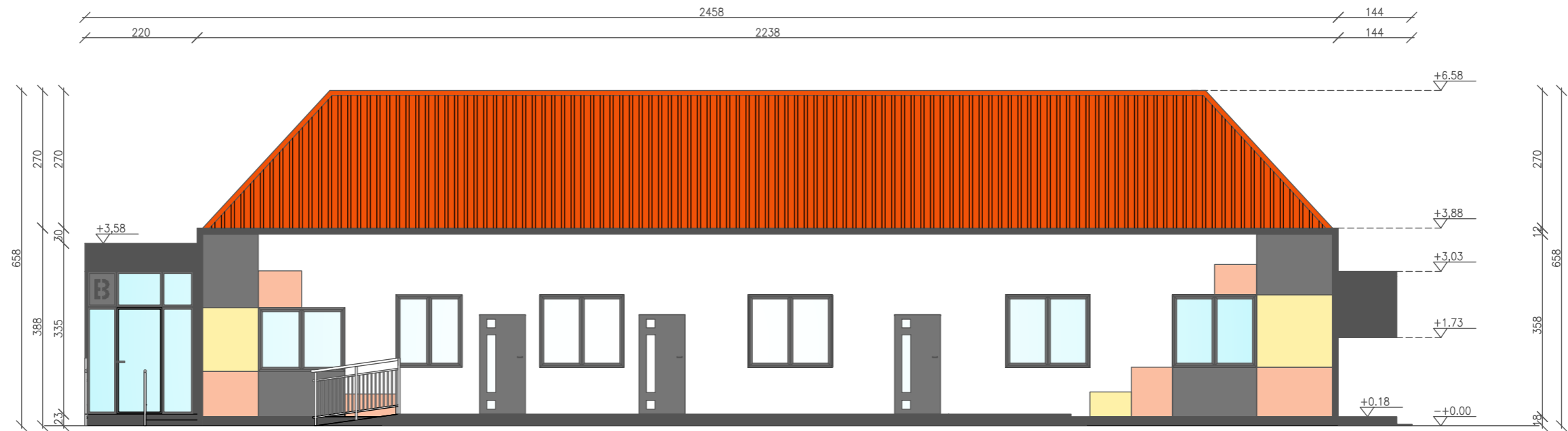

LEGENDA

ŚCIANY
- TYNK

- RAL 9023
 - RAL 9006
 - RAL 9016
 - RAL 1018
 - RAL 1017
- STOLARKA OKIENNA I
DRZWIOWA
- RAL 9006
- DACH
-BLACHA TRAPEZOWA
- RAL 2010



PRACOWNIA PROJEKTOWO-INŻYNIERSKA EUROPROJEKT DR INŻ. EWA PIĄTEK-SIEREK, UL. MIEDZYŃSKA 6, 85-373 BYDGOSZCZ			
OBIEKT/INWESTYCJA	WYKONANIE PROJEKTU BUDOWLANO-WYKONAWCZEGO PRZEBUDOWY WRAZ Z MODERNIZACJĄ DRUGIEGO BUDYNKU URZĘDU GMINY W BĄDKOWIE		
ADRES INWESTYCJI	DZIAŁKA NR 513 040105_2_0002.513 BĄDKOWO, UL. WŁOCLAWSKA 82, 87-704 BĄDKOWO		
INWESTOR	GMINA BĄDKOWO, UL. WŁOCLAWSKA 82, 87-704 BĄDKOWO		
BRANŻA	ARCHITEKTURA	FAZA: PROJEKT BUDOWLANY	
IMIĘ I NAZWISKO PROJEKTANTA	mgr inż. arch Emilia Kuhn-Zakurzevska	IMIĘ I NAZWISKO SPRAWDZAJĄCEGO	mgr inż. arch Anna Piłkuła
NR UPRAWNIENI BUDOWLANYCH	KPOKK IARP 12/2015	NR UPRAWNIENI BUDOWLANYCH	KPOKK IARP 87/2012
BRANŻA	KONSTRUKCJA	FAZA: PROJEKT BUDOWLANY	
IMIĘ I NAZWISKO PROJEKTANTA	dr inż. Ewa Piątek-Sierek	IMIĘ I NAZWISKO SPRAWDZAJĄCEGO	dr inż. Jan Lorkowski
NR UPRAWNIENI BUDOWLANYCH	KUP/0008/POOK/13	NR UPRAWNIENI BUDOWLANYCH	GP-KZ-73412/76/91
NAZWA RYSUNKU	ELEWACJA POŁUDNIOWA	DATA:	11.01.2021
		SKALA:	1:100
		NUMER RYSUNKU:	A01

ZASTRZEŻA SIĘ WSZELKIE PRAWA, WYNIKAJĄCE Z USTAWY O PRAWIE AUTORSKIM. RYSUNEK NIEMIEJSZY NIE MOŻE BYĆ PRZERYŚLOWANY. UZUPEŁNIANY LUB ODDAJONY KONKURZYCIOM BEZ PIŚMENEJ ZGODY. JEDNOSTKA AUTORSKIEJ, RYSUNEK OPRACOWANO W PROGRAMIE ZWCAD 2020

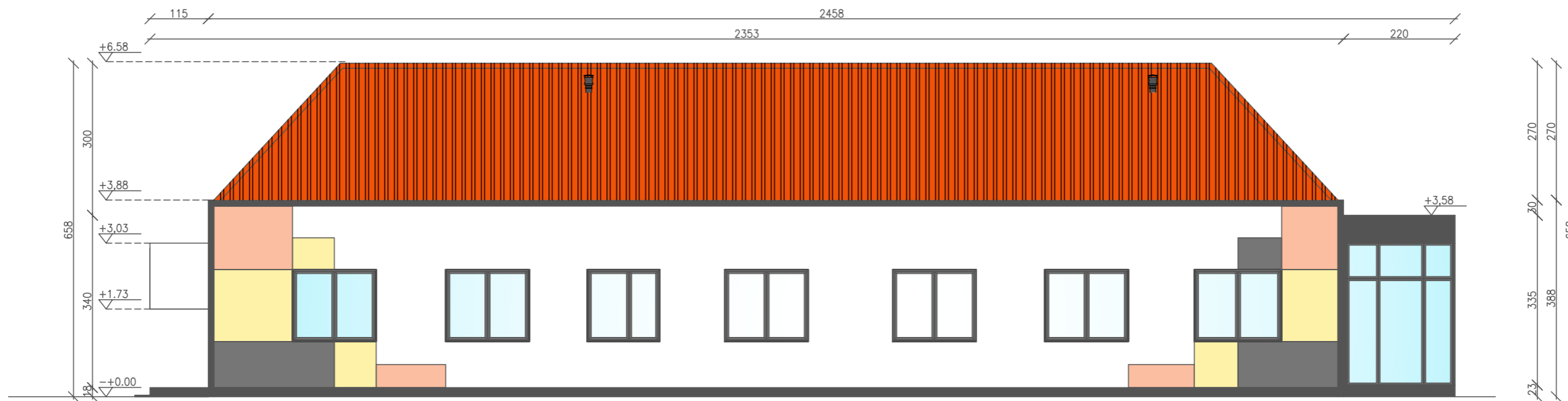

LEGENDA

ŚCIANY
- TYNK

- RAL 9023
 - RAL 9006
 - RAL 9016
 - RAL 1018
 - RAL 1017
- STOLARKA OKIENNA I
DRZWIOWA
- RAL 9006
- DACH
-BLACHA TRAPEZOWA
- RAL 2010

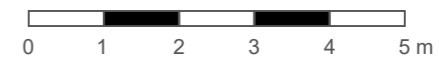





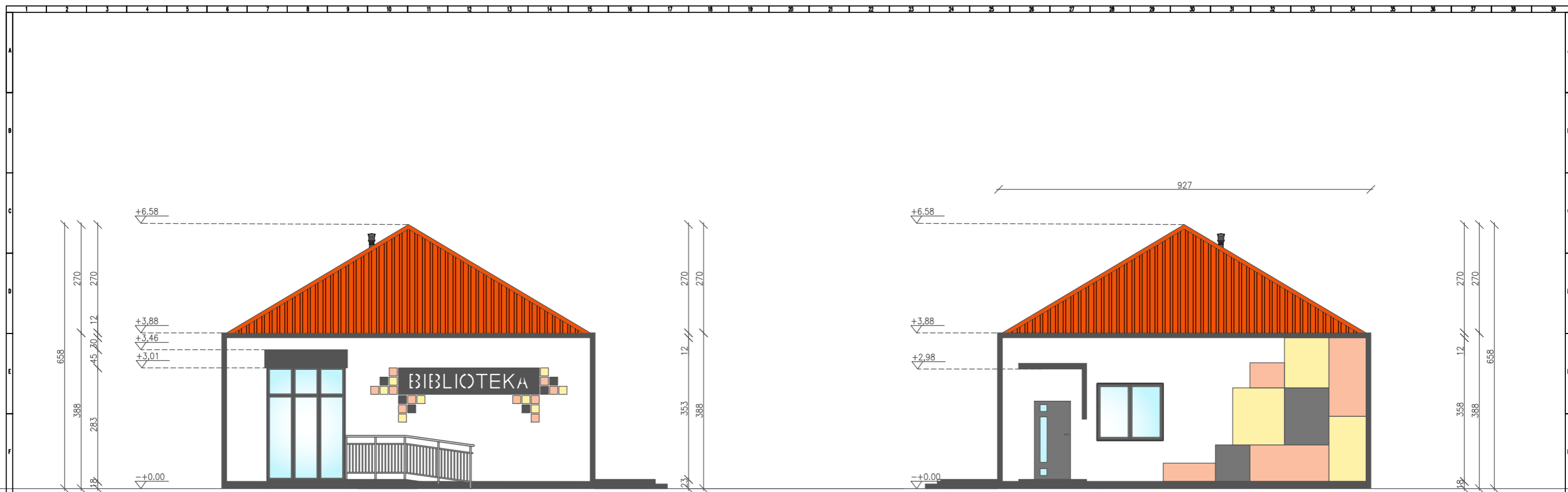

PRACOWNIA PROJEKTOWO-INŻYNIERSKA EUROPROJEKT DR INŻ. EWA PIĄTEK-SIEREK, UL. MIEDZYŃSKA 6, 85-373 BYDGOSZCZ			
OBIEKT/INWESTYCJA	WYKONANIE PROJEKTU BUDOWLANO-WYKONAWCZEGO PRZEBUDOWY WRAZ Z MODERNIZACJĄ DRUGIEGO BUDYNKU URZĘDU GMINY W BĄDKOWIE		
ADRES INWESTYCJI	DZIAŁKA NR 513 040105_2.0002.513 BĄDKOWO, UL. WŁOCLAWSKA 82, 87-704 BĄDKOWO		
INWESTOR	GMINA BĄDKOWO, UL. WŁOCLAWSKA 82, 87-704 BĄDKOWO		
BRANŻA	ARCHITEKTURA	FAZA: PROJEKT BUDOWLANY	
IMIĘ I NAZWISKO PROJEKTANTA	mgr inż. arch Emilia Kuhn-Zakurzevska	IMIĘ I NAZWISKO SPRAWDZAJĄCEGO	mgr inż. arch Anna Piłkuła
NR UPRAWNIENI BUDOWLANÝCH	KPOKK IARP 12/2015	NR UPRAWNIENI BUDOWLANÝCH	KPOKK IARP 87/2012
BRANŻA	KONSTRUKCJA	FAZA: PROJEKT BUDOWLANY	
IMIĘ I NAZWISKO PROJEKTANTA	dr inż. Ewa Piątek-Sierek	IMIĘ I NAZWISKO SPRAWDZAJĄCEGO	dr inż. Jan Lorkowski
NR UPRAWNIENI BUDOWLANÝCH	KUP/0008/POOK/13	NR UPRAWNIENI BUDOWLANÝCH	GP-KZ-73412/76/91
NAZWA RYSUNKU	ELEWACJA PÓŁNOČNA	DATA:	11.01.2021
		SKALA:	1:100
		NUMER RYSUNKU:	A02

ZASTRZEŻA SIĘ WSZELKIE PRAWA, WYNIKAJĄCE Z USTAWY O PRAWIE AUTORSKIM. RYSUNEK NIEMIEJSZY NIE MOŻE BYĆ PRZERYŚLOWANY. UZUPEŁNIANY LUB ODDAJONY KONKURZYWKIEM BEZ PIŚMENEJ ZGODY. JEDNOSTKI AUTORSKIEJ, RYSUNEK OPRACOWANO W PROGRAMIE ZWCAD 2020

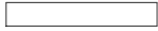

LEGENDA

ŚCIANY
- TYNK

- RAL 9023 
 - RAL 9006 
 - RAL 9016 
 - RAL 1018 
 - RAL 1017 
- STOLARKA OKIENNA I
DRZWIOWA
- RAL 9006 
- DACH
-BLACHA TRAPEZOWA
- RAL 2010 

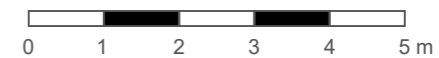

PRACOWNIA PROJEKTOWO-INŻYNIERSKA EUROPROJEKT DR INŻ. EWA PIĄTEK-SIEREK, UL. MIEDZYŃSKA 6, 85-373 BYDGOSZCZ			
OBIEKT/INWESTYCJA	WYKONANIE PROJEKTU BUDOWLANO-WYKONAWCZEGO PRZEBUDOWY WRAZ Z MODERNIZACJĄ DRUGIEGO BUDYNKU URZĘDU GMINY W BĄDKOWIE		
ADRES INWESTYCJI	DZIAŁKA NR 513 040105_2.0002.513 BĄDKOWO, UL. WŁOCLAWSKA 82, 87-704 BĄDKOWO		
INWESTOR	GMINA BĄDKOWO, UL. WŁOCLAWSKA 82, 87-704 BĄDKOWO		
BRANŻA	ARCHITEKTURA	FAZA: PROJEKT BUDOWLANY	
IMIĘ I NAZWISKO PROJEKTANTA	mgr inż. arch Emilia Kuhn-Zakurzevska	IMIĘ I NAZWISKO SPRAWDZAJĄCEGO	mgr inż. arch Anna Piłkuła
NR UPRAWNIENI BUDOWLANYCH	KPOKK IARP 12/2015	NR UPRAWNIENI BUDOWLANYCH	KPOKK IARP 87/2012
BRANŻA	KONSTRUKCJA	FAZA: PROJEKT BUDOWLANY	
IMIĘ I NAZWISKO PROJEKTANTA	dr inż. Ewa Piątek-Sierek	IMIĘ I NAZWISKO SPRAWDZAJĄCEGO	dr inż. Jan Lorkowski
NR UPRAWNIENI BUDOWLANYCH	KUP/0008/POOK/13	NR UPRAWNIENI BUDOWLANYCH	GP-KZ-73412/76/91
NAZWA RYSUNKU	ELEWACJA WSCHODNIA	DATA:	11.01.2021
		SKALA:	1:100
		NUMER RYSUNKU:	A03
ZASTRZEGA SIĘ WSZELKIE PRAWA, WYNIKAJĄCE Z USTAWY O PRAWIE AUTORSKIM. RYSUNEK NIEMIEJSZY NIE MOŻE BYĆ PRZERYŚLOWANY. UZUPELNIANY LUB ODDSTĄPIONY KONTAKOWIEK BEZ PIŚMENEJ ZGODY. JEDNOSTKI AUTORSKIEJ, RYSUNEK OPRACOWANO W PROGRAMIE ZWCAD 2020			

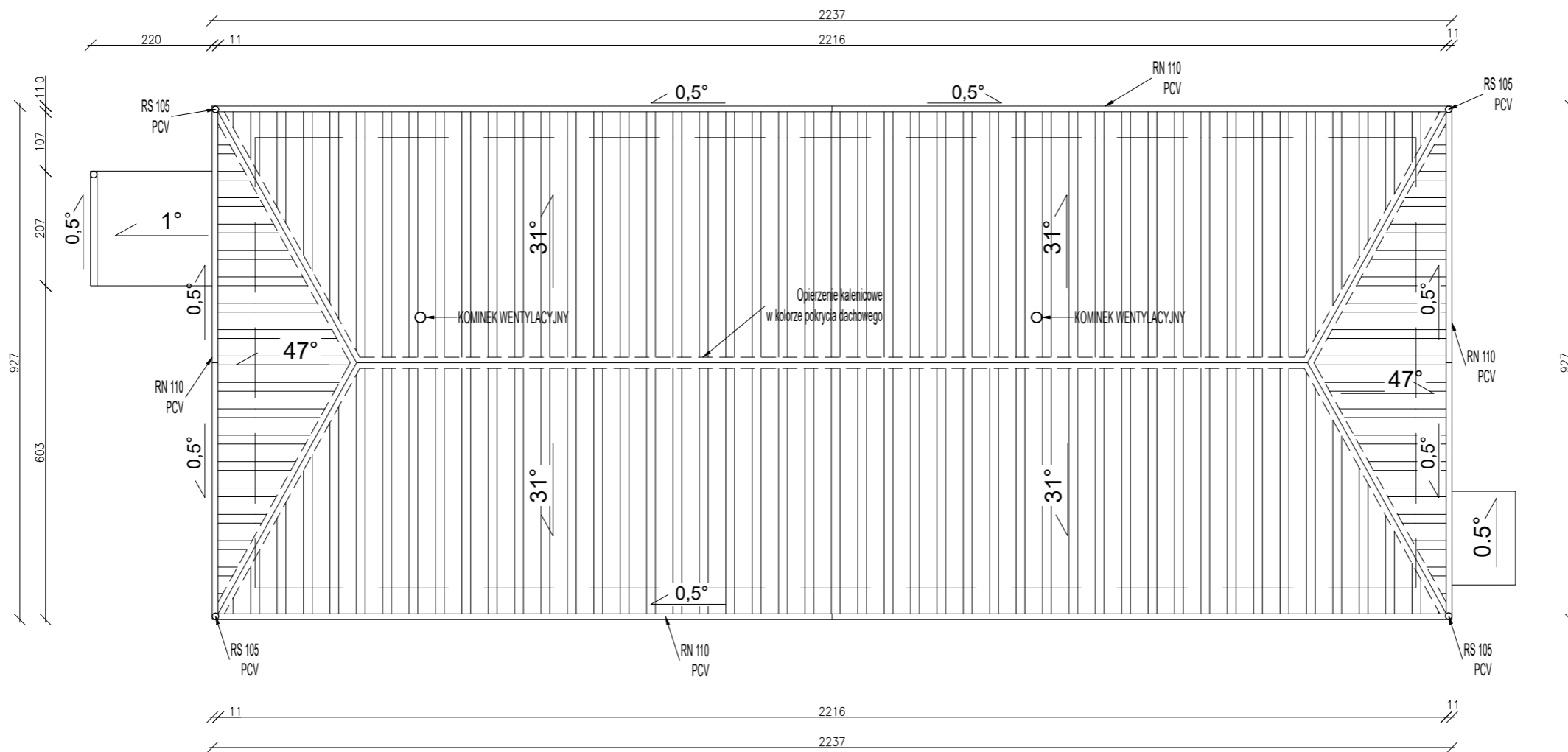

PRACOWNIA PROJEKTOWO-INŻYNIERSKA EUROPROJEKT DR INŻ. EWA PIĄTEK-SIEREK, UL. MIEDZYŃSKA 6, 85-373 BYDGOSZCZ	
OBIEKT/INWESTYCJA	WYKONANIE PROJEKTU BUDOWLANO-WYKONAWCZEGO PRZEBUDOWY WRAZ Z MODERNIZACJĄ DRUGIEGO BUDYNKU URZĘDU GMINY W BĄDKOWIE
ADRES INWESTYCJI	DZIAŁKA NR 513 040105_2_0002.513 BĄDKOWO, UL. WŁOCLAWSKA 82, 87-704 BĄDKOWO
INWESTOR	GMINA BĄDKOWO, UL. WŁOCLAWSKA 82, 87-704 BĄDKOWO
BRANŻA	ARCHITEKTURA
IMIE I NAZWISKO PROJEKTANTA	mgr inż. arch Emilia Kuhn-Zakurzevska
NR UPRAWNIEŃ BUDOWLANYCH	KPOKK IARP 12/2015
BRANŻA	KONSTRUKCJA
IMIE I NAZWISKO PROJEKTANTA	dr inż. Ewa Piątek-Sierek
NR UPRAWNIEŃ BUDOWLANYCH	KUP/0008/POOK/13
FAZA: PROJEKT BUDOWLANY	IMIE I NAZWISKO SPRAWDZAJĄCEGO
	mgr inż. arch Anna Piłkuła
NR UPRAWNIEŃ BUDOWLANYCH	KPOKK IARP 87/2012
FAZA: PROJEKT BUDOWLANY	IMIE I NAZWISKO SPRAWDZAJĄCEGO
	dr inż. Jan Lorkowski
NR UPRAWNIEŃ BUDOWLANYCH	GP-KZ-73412/76/91
NAZWA RYSUNKU	RZUT DACHU
DATA:	11.01.2021
SKALA:	1:100
NUMER RYSUNKU:	A04
ZASTRZEŻA SIĘ WSZELKIE PRAWA, WYNIKAJĄCE Z USTAWY O PRAWIE AUTORSKIM. RYSUNEK NIEMIEJSZY NIE MOŻE BYĆ PRZERYSOWANY. UZUPEŁNIANY LUB ODSŁONIANY KOMUNIKOWANIE BEZ PIŚMENEJ ZGODY. JEDNOSTKI AUTORSKIEJ, RYSUNEK OPRACOWANO W PROGRAMIE ZWCAD 2020	

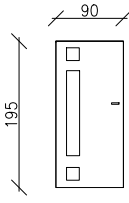
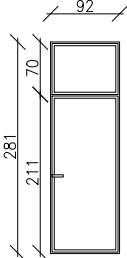
RODZAJ	DRZWI SZKOLNE	DRZWI SZKOLNE
ILOŚĆ (szt)	4 SZT	1 SZT
ZESTAWIENIE STOLARKI		
WYMIARY W ŚWIETLE	800X1850	820X2010 – 820X600
OŚCIEŻNICA (mm)	900X1950	920X2110 – 920X700
OPIS WYBORU WYPOSAŻENIA DODATKOWE	ZEWNETRZNE, KOLOR RAL 9006.	ZEWNETRZNE, KOLOR RAL 9006.

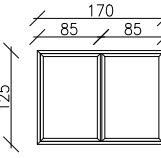
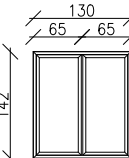
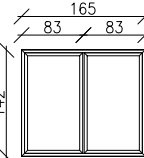
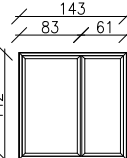
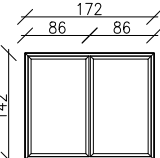
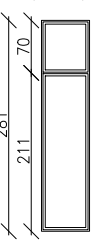
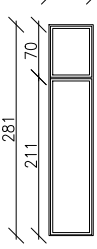
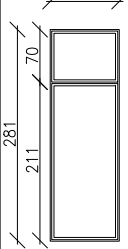

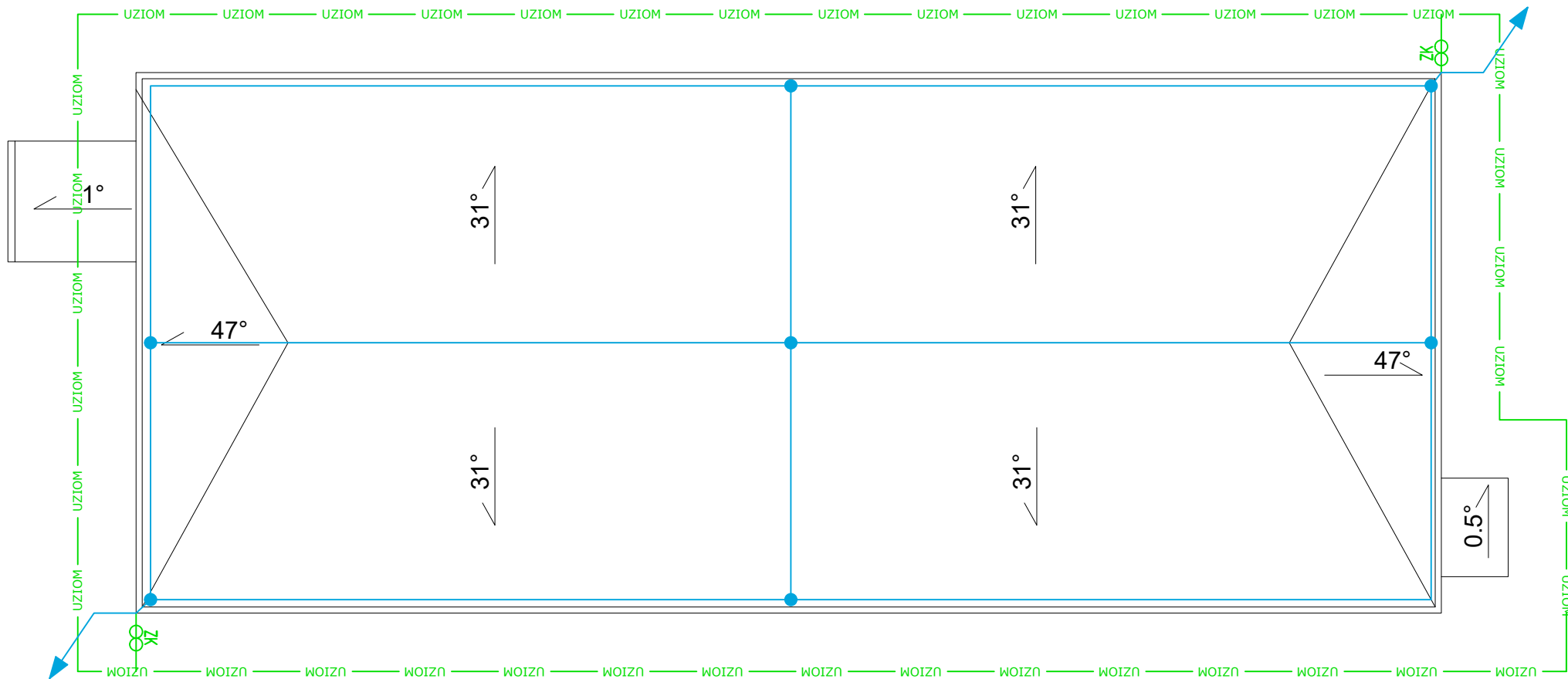

RODZAJ	OKNO	OKNO	OKNO	OKNO	OKNO	OKNO	OKNO	OKNO
ILOŚĆ (szt)	1 SZT	1 SZT	10 SZT	1 SZT	1 SZT	5 SZT	2 SZT	1 SZT
ZESTAWIENIE STOLARKI								
WYMIARY W ŚWIETLE	1500X1050	1100X1220	1450X1220	1230X1220	1520X1220	550X2710	500X2710	820X2710
OŚCIEŻNICA (mm)	1700X1250	1300X1420	1650X1420	1430X1420	1720X1420	650X2810	600X2810	920X2810
OPIS WYBORU WYPOSAŻENIA DODATKOWE	OKNA Z PCV, W KOLORZE RAL 9006.	OKNA Z PCV, W KOLORZE RAL 9006.	OKNA Z PCV, W KOLORZE RAL 9006.	OKNA Z PCV, W KOLORZE RAL 9006.	OKNA Z PCV, W KOLORZE RAL 9006.	OKNA Z PCV, W KOLORZE RAL 9006.	OKNA Z PCV, W KOLORZE RAL 9006.	OKNA Z PCV, W KOLORZE RAL 9006.

1. PRZED WYKONANIEM DRZWI I OKIEN WYMIARY ORAZ ILOŚĆ OTWORÓW SPRAWDZIĆ NA BUDOWIE
2. OSADZENIE DRZWI I OKIEN WG INSTRUKCJI PRODUCENTA

PRACOWNIA PROJEKTOWO-INŻYNIERSKA EUROPROJEKT DR INŻ. EWA PIĄTEK-SIEREK, UL. MIEDZYŃSKA 6, 85-373 BYDGOSZCZ										
OBIEKT/INWESTYCJA	WYKONANIE PROJEKTU BUDOWLANO-WYKONAWCZEGO PRZEBUDOWY WRAZ Z MODERNIZACJĄ DRUGIEGO BUDYNKU URZĘDU GMINY W BĄDKOWIE									
ADRES INWESTYCJI	DZIAŁKA NR 513 040105_2.0002.513 BĄDKOWO, UL. WŁOCLAWSKA 82, 87-704 BĄDKOWO									
INWESTOR	GMINA BĄDKOWO, UL. WŁOCLAWSKA 82, 87-704 BĄDKOWO									
BRANŻA	ARCHITEKTURA				FAZA: PROJEKT BUDOWLANY					
IMIĘ I NAZWISKO PROJEKTANTA	mgr inż. arch Emilia Kuhn-Zakurzevska				IMIĘ I NAZWISKO SPRAWDZAJĄCEGO	mgr inż. arch Anna Pikula				
NR UPRAWNIEN BUDOWLANYCH	KPOKK IARP 12/2015				NR UPRAWNIEN BUDOWLANYCH	KPOKK IARP 87/2012				
BRANŻA	KONSTRUKCJA				FAZA: PROJEKT BUDOWLANY					
IMIĘ I NAZWISKO PROJEKTANTA	dr inż. Ewa Piątek-Sierek				IMIĘ I NAZWISKO SPRAWDZAJĄCEGO	dr inż. Jan Lorkowski				
NR UPRAWNIEN BUDOWLANYCH	KUP/0008/POOK/13				NR UPRAWNIEN BUDOWLANYCH	GP-KZ-73412/76/91				
NAZWA RYSUNKU	ZESTAWIENIE STOLARKI				DATA:	11.01.2021		SKALA:	1:100	
									NUMER RYSUNKU:	A05
ZASTRZEGA SIĘ WSZELKIE PRAWA, WYNIKAJĄCE Z USTAWY O PRAWIE AUTORSKIM. RYSUNEK NIENIEJSZY NIE MOŻE BYĆ PRZERYSOwany. UZUPEŁNIANY LUB ODSZTAPIANY KOMUNIKULWIEK BEZ PISEMNEJ ZGODY JEDNOSTKI AUTORSKIEJ, RYSUNEK OPRACOWANO W PROGRAMIE ZWCAD 2020										



LEGENDA

-  UZIOM
 -  ZK
 - 
 - 
- PŁASKOWNIK FeZn 30x4 (UZIOM OTOKOWY)
 - ZŁĄCZE KONTROLNE UMIESZCZONE W SKRZYŃCE NA ŚCIANE
 - PRZEWÓD ODPROWADZAJĄCY
 - ZWÓD POZIOMY, DRUT FeZn $\varnothing 8$
 - POŁĄCZENIE SKRĘCANE ZAPEWNIAJĄCE CIĄGŁOŚĆ METALICZNĄ

UWAGI:

- JAKO ZWODY POZIOME INSTALACJI ODGROMOWEJ NALEŻY STOSOWAĆ DRUT FeZn $\varnothing 8$ ORAZ OBRÓBKĘ BLACHARSKĄ ATTYK POD WARUNKIEM ŻE GRUBOŚĆ BLACHY WYNOŚI CONAJMIEJ 0,5MM. ZWODY POZIOME Z DRUTU PROWADZIĆ NA PODSTAWACH DACHOWYCH O ROZSTAWIE CO 1m.
- JAKO PRZEWODY ODPROWADZAJĄCE NALEŻY WYKORZYSTAĆ DRUT FeZn $\varnothing 8$ UKŁADANY W RURKCH ODGROMOWYCH UKRYTYCH W ELEWACJI. PRZEWODY ODPROWADZAJĄCE POŁĄCZYĆ Z INSTALACJĄ UZIEMIAJĄCĄ POPRZEC ZŁĄCZA KONTROLNE UMIESZCZONE W PUSZKACH NA ŚCIANACH NA POZIOME PARTERU.
- RYSUNKI ROZPATRYWAĆ NALEŻY Z ODPOWIEDNIMI RYSUNKAMI PROJEKTU ARCHITEKTURY ORAZ KONSTRUKCJI.



PRACOWNIA PROJEKTOWO-INŻYNIERSKA EUROPROJEKT DR INŻ. EWA PIĄTEK-SIEREK, UL. MIEDZYŃSKA 6, 85-373 BYDGOSZCZ			
OBIEKT/ INWESTYCJA:	Przebudowa wraz z modernizacją drugiego budynku Urzędu Gminy w Bądkowie		
ADRES INWESTYCJI:	DZIAŁKA NR 513 040105_2.0002.513 BĄDKOWO, UL. WŁOCLAWSKA 82, 87-704 BĄDKOWO		
INWESTOR:	GMINA BĄDKOWO, UL. WŁOCLAWSKA 82, 87-704 BĄDKOWO		
BRANŻA:	ELEKTRYCZNA	FAZA:	PROJEKT BUDOWLANY
PROJEKTANT:	mgr inż. Jakub Hadala uprawnienia budowlane do projektowania bez ograniczeń w specjalności elektrycznej	SPRAWDZAJĄCY:	mgr inż. Rafał Ronowicz uprawnienia budowlane do projektowania bez ograniczeń w specjalności elektrycznej
NAZWA RYSUNKU:	RZUT DACHU	DATA:	11.01.2021
		SKALA:	1:100
		NUMER RYSUNKU:	E01
ZASTRZEGA SIĘ WSZELKIE PRAWA, WYNIKAJĄCE Z USTAWY O PRAWIE AUTORSKIM. RYSUNEK NIEMIEJSZY NIE MOŻE BYĆ PRZERYŚLOWANY. UZUPEŁNIANY LUB ODPĄSIANY KOMUKOLWIEK BEZ PISEMNEJ ZGODY JEDNOSTKI AUTORSKIEJ, RYSUNEK OPRACOWANO W PROGRAMIE ZWCAD 2020			

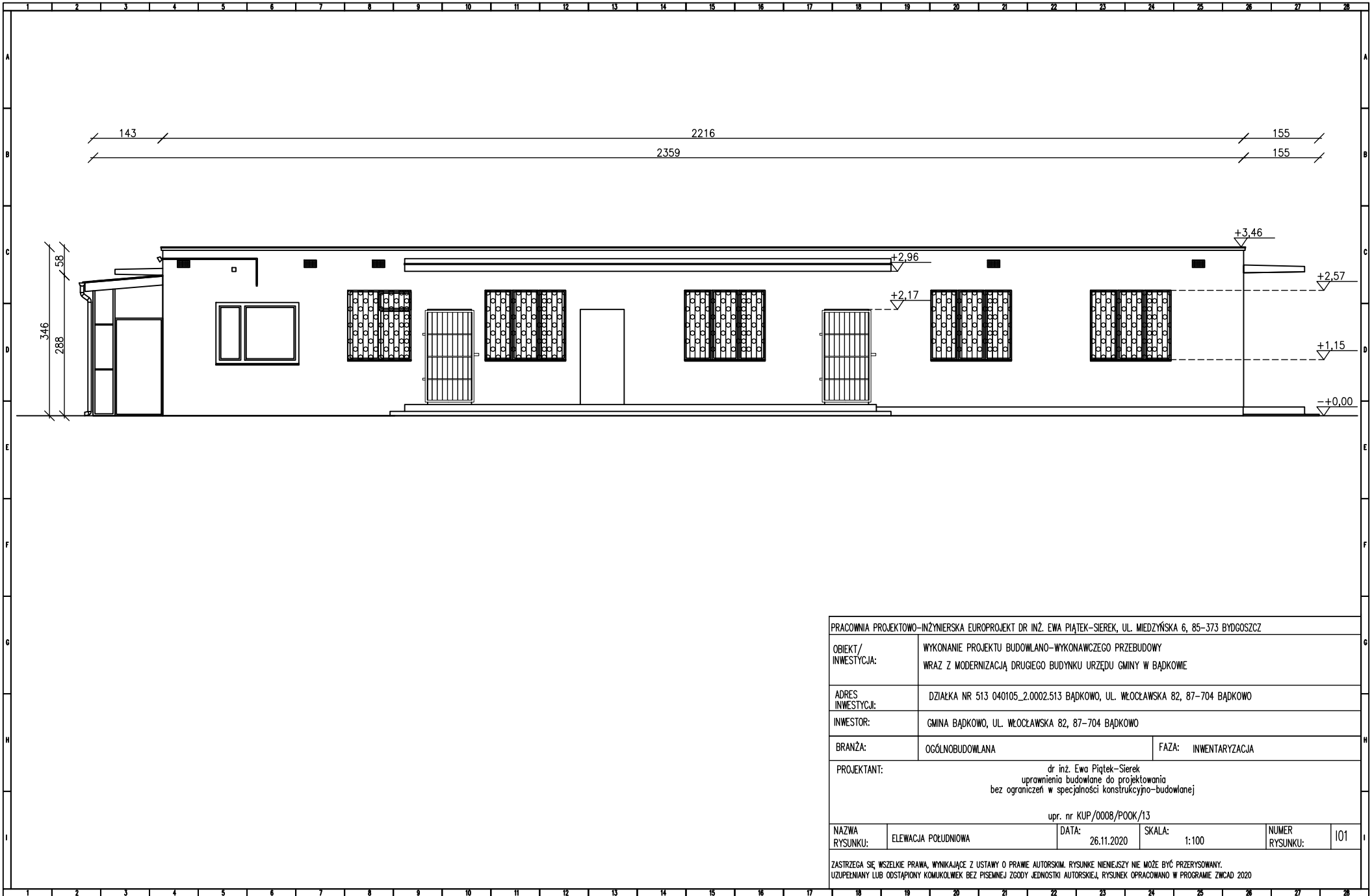

PRACOWNIA PROJEKTOWO-INŻYNIERSKA EUROPROJEKT DR INŻ. EWA PIĄTEK-SIEREK, UL. MIEDZYŃSKA 6, 85-373 BYDGOSZCZ					
OBIEKT/ INWESTYCJA:	WYKONANIE PROJEKTU BUDOWLANO-WYKONAWCZEGO PRZEBUDOWY WRAZ Z MODERNIZACJĄ DRUGIEGO BUDYNKU URZĘDU GMINY W BĄDKOWIE				
ADRES INWESTYCJI:	DZIAŁKA NR 513 040105_2.0002.513 BĄDKOWO, UL. WŁOCLAWSKA 82, 87-704 BĄDKOWO				
INWESTOR:	GMINA BĄDKOWO, UL. WŁOCLAWSKA 82, 87-704 BĄDKOWO				
BRANŻA:	OGÓLNOBUDOWLANA	FAZA: INWENTARYZACJA			
PROJEKTANT:	dr inż. Ewa Piątek-Sierek uprawnienia budowlane do projektowania bez ograniczeń w specjalności konstrukcyjno-budowlanej upr. nr KUP/0008/POOK/13				
NAZWA RYSUNKU:	ELEWACJA POŁUDNIOWA	DATA:	26.11.2020	SKALA:	1:100
				NUMER RYSUNKU:	101
ZASTRZEŻA SIĘ WSZELKIE PRAWA, WYNIKAJĄCE Z USTAWY O PRAWIE AUTORSKIM. RYSUNEK NIEJĘSZY NIE MOŻE BYĆ PRZERYSOwany. UZUPEŁNIANY LUB ODSTĄPIONY KOMUKOLWIEK BEZ PISEMNEJ ZGODY JEDNOSTKI AUTORSKIEJ, RYSUNEK OPRACOWANO W PROGRAMIE ZWCAD 2020					

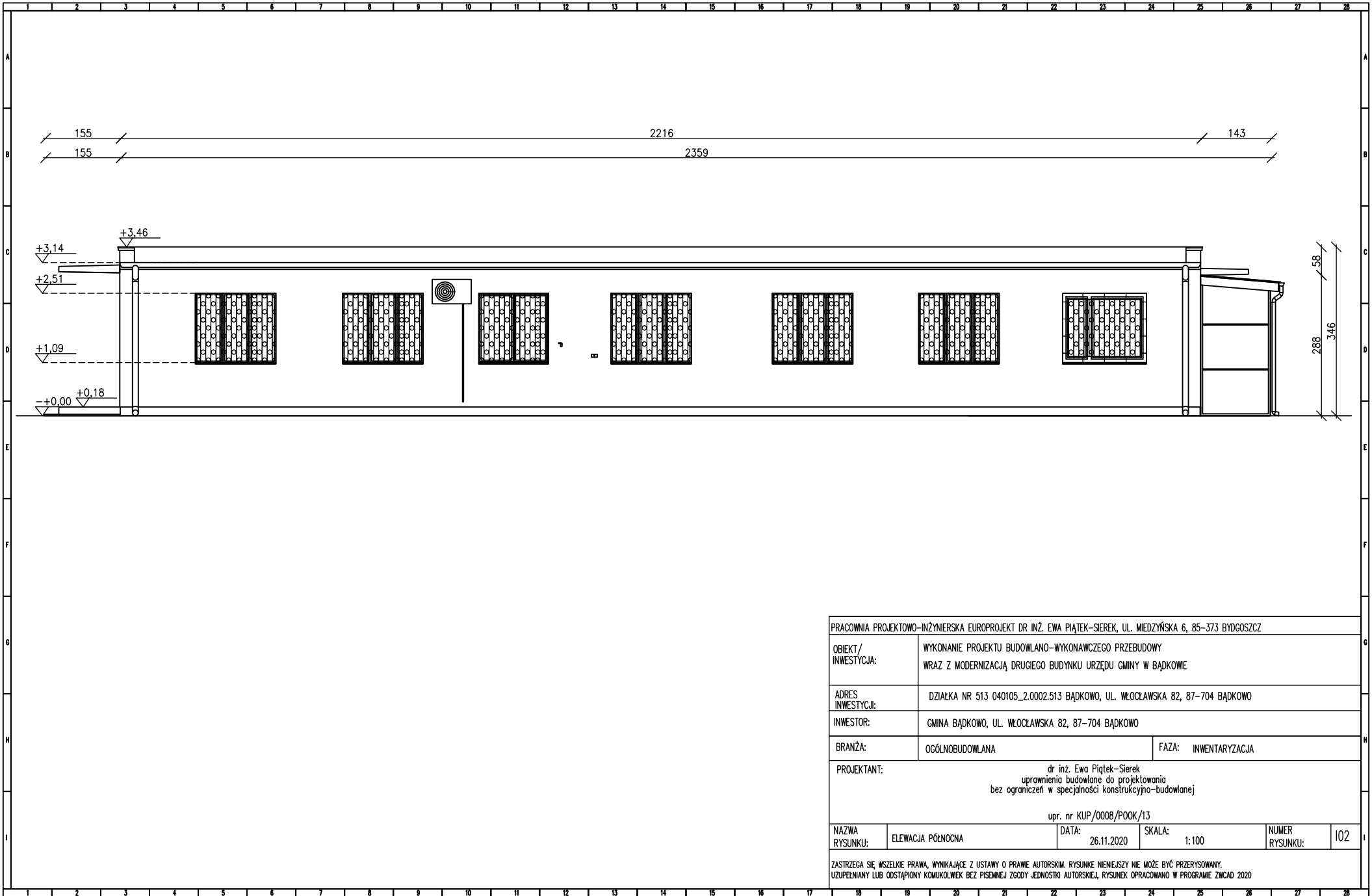

PRACOWNIA PROJEKTOWO-INŻYNIERSKA EUROPROJEKT DR INŻ. EWA PIĄTEK-SIEREK, UL. MIEDZYŃSKA 6, 85-373 BYDGOSZCZ					
OBIEKT/ INWESTYCJA:	WYKONANIE PROJEKTU BUDOWLANO-WYKONAWCZEGO PRZEBUDOWY WRAZ Z MODERNIZACJĄ DRUGIEGO BUDYNKU URZĘDU GMINY W BĄDKOWIE				
ADRES INWESTYCJI:	DZIAŁKA NR 513 040105_2.0002.513 BĄDKOWO, UL. WŁOCLAWSKA 82, 87-704 BĄDKOWO				
INWESTOR:	GMINA BĄDKOWO, UL. WŁOCLAWSKA 82, 87-704 BĄDKOWO				
BRANŻA:	OGÓLNOBUDOWLANA	FAZA: INWENTARYZACJA			
PROJEKTANT:	dr inż. Ewa Piątek-Sierek uprawnienia budowlane do projektowania bez ograniczeń w specjalności konstrukcyjno-budowlanej upr. nr KUP/0008/POOK/13				
NAZWA RYSUNKU:	ELEWACJA PÓLNOCA	DATA:	26.11.2020	SKALA:	1:100
				NUMER RYSUNKU:	102
ZASTRZEGA SIĘ WSZELKIE PRAWA, WYNIKAJĄCE Z USTAWY O PRAWIE AUTORSKIM. RYSUNEK NIEJĘSZY NIE MOŻE BYĆ PRZERYSOwany. UZUPEŁNIANY LUB ODSĄPIANY KOMUKOLWIEK BEZ PISEMNEJ ZGODY JEDNOSTKI AUTORSKIEJ, RYSUNEK OPRACOWANO W PROGRAMIE ZWCAD 2020					

ELEWACJA ZACHODNIA

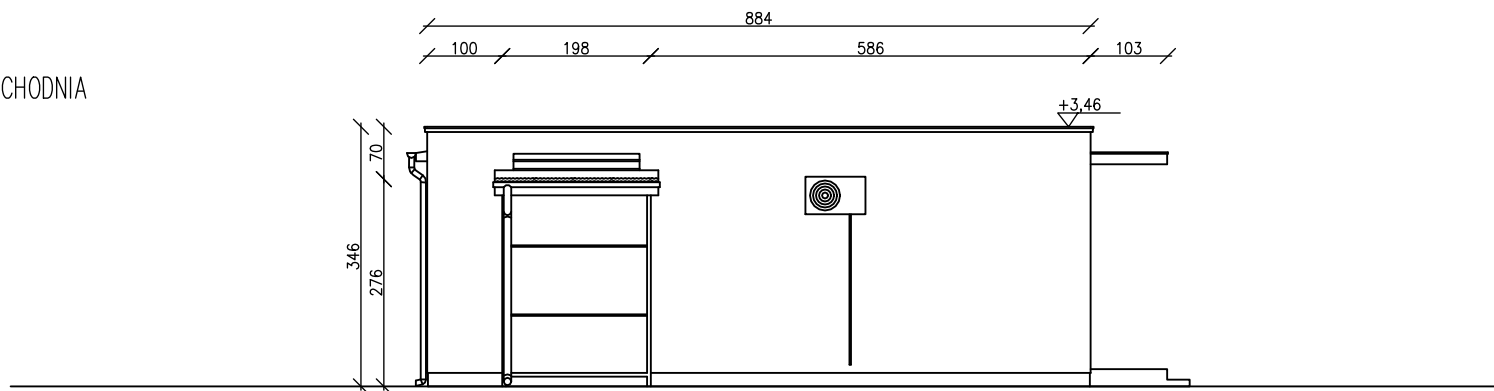

ELEWACJA WSCHODNIA

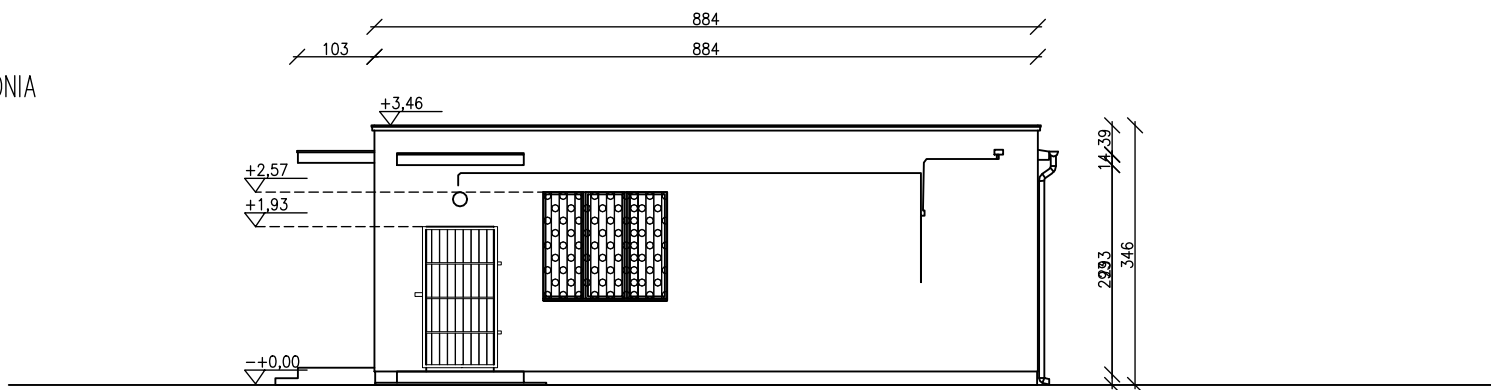

PRACOWNIA PROJEKTOWO-INŻYNIERSKA EUROPROJEKT DR INŻ. EWA PIĄTEK-SIEREK, UL. MEDZYŃSKA 6, 85-373 BYDGOSZCZ					
OBIEKT/ INWESTYCJA:	WYKONANIE PROJEKTU BUDOWLANO-WYKONAWCZEGO PRZEBUDOWY WRAZ Z MODERNIZACJĄ DRUGIEGO BUDYNKU URZĘDU GMINY W BĄDKOWIE				
ADRES INWESTYCJI:	DZIAŁKA NR 513 040105_2.0002.513 BĄDKOWO, UL. WŁOCLAWSKA 82, 87-704 BĄDKOWO				
INWESTOR:	GMINA BĄDKOWO, UL. WŁOCLAWSKA 82, 87-704 BĄDKOWO				
BRANŻA:	OGÓLNOBUDOWLANA	FAZA: INWENTARYZACJA			
PROJEKTANT:	dr inż. Ewa Piątek-Sierek uprawnienia budowlane do projektowania bez ograniczeń w specjalności konstrukcyjno-budowlanej upr. nr KUP/0008/POOK/13				
NAZWA RYSUNKU:	ELEWACJA ZACHODNIA, WSCHODNIA	DATA:	26.11.2020	SKALA:	1:100
				NUMER RYSUNKU:	103
ZASTRZEGA SIĘ WSZELKIE PRAWA, WYNIKAJĄCE Z USTAWY O PRAWIE AUTORSKIM. RYSUNEK NIEJĘSZY NIE MOŻE BYĆ PRZERYSOwany. UZUPEŁNIANY LUB ODSTĄPIONY KOMUKOLWIEK BEZ PISEMNEJ ZGODY JEDNOSTKI AUTORSKIEJ, RYSUNEK OPRACOWANO W PROGRAMIE ZWCAD 2020					

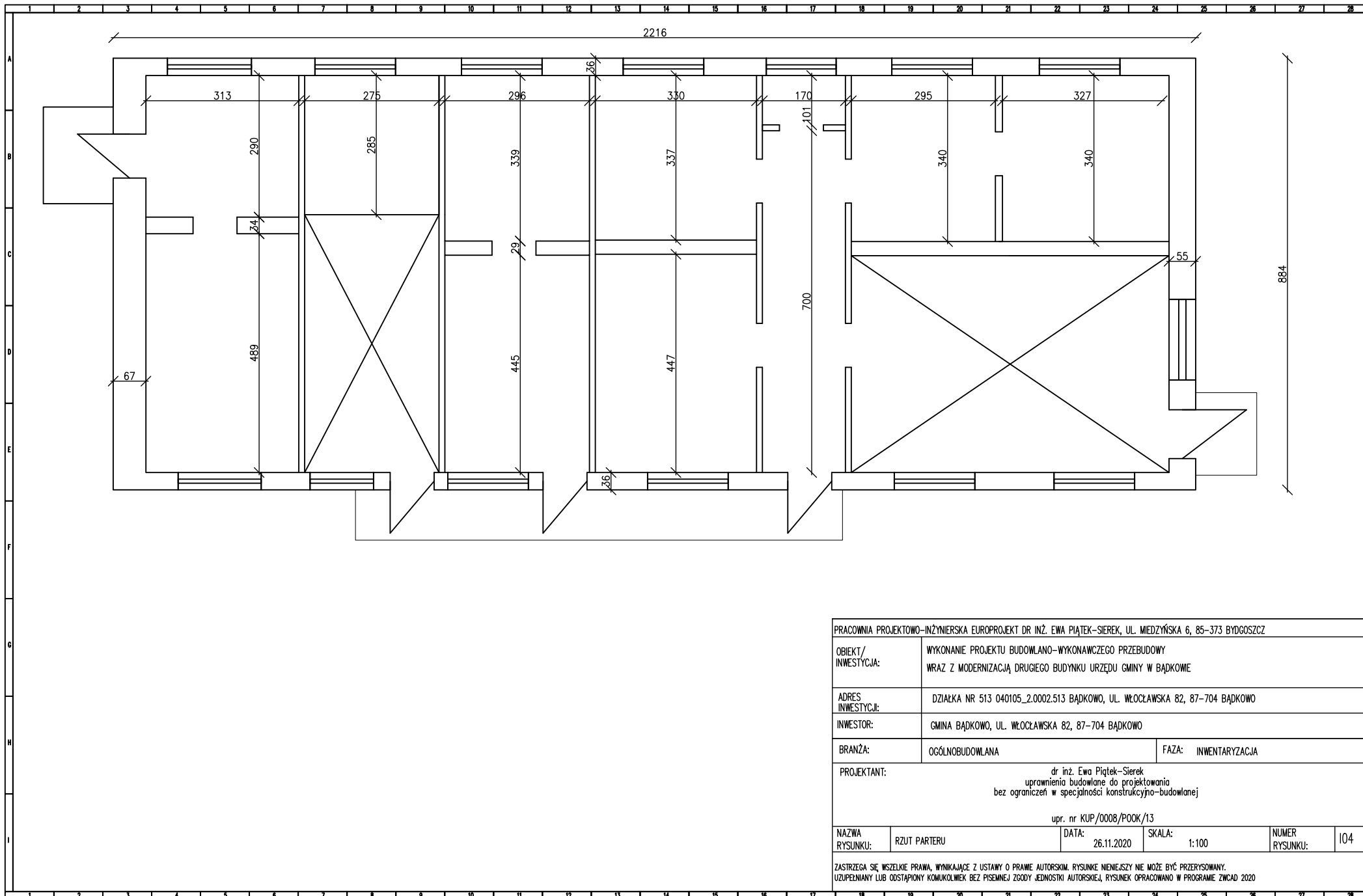

PRACOWNIA PROJEKTOWO-INŻYNIERSKA EUROPROJEKT DR INŻ. EWA PIĄTEK-SIEREK, UL. MIEDZYŃSKA 6, 85-373 BYDGOSZCZ					
OBIEKT/ INWESTYCJA:	WYKONANIE PROJEKTU BUDOWLANO-WYKONAWCZEGO PRZEBUDOWY WRAZ Z MODERNIZACJĄ DRUGIEGO BUDYNKU URZĘDU GMINY W BĄDKOWIE				
ADRES INWESTYCJI:	DZIAŁKA NR 513 040105_2.0002.513 BĄDKOWO, UL. WŁOCLAWSKA 82, 87-704 BĄDKOWO				
INWESTOR:	GMINA BĄDKOWO, UL. WŁOCLAWSKA 82, 87-704 BĄDKOWO				
BRANŻA:	OGÓLNOBUDOWLANA	FAZA: INWENTARYZACJA			
PROJEKTANT:	dr inż. Ewa Piątek-Sierek uprawnienia budowlane do projektowania bez ograniczeń w specjalności konstrukcyjno-budowlanej upr. nr KUP/0008/POOK/13				
NAZWA RYSUNKU:	RZUT PARTERU	DATA:	26.11.2020	SKALA:	1:100
				NUMER RYSUNKU:	104
ZASTRZEŻA SIĘ WSZELKIE PRAWA, WYNIKAJĄCE Z USTAWY O PRAWIE AUTORSKIM. RYSUNEK NIEJĘSZY NIE MOŻE BYĆ PRZERYSOwany. UZUPEŁNIANY LUB ODSTĄPIANY KOMUKOLWIEK BEZ PISEMNEJ ZGODY JEDNOSTKI AUTORSKIEJ, RYSUNEK OPRACOWANO W PROGRAMIE ZWCAD 2020					

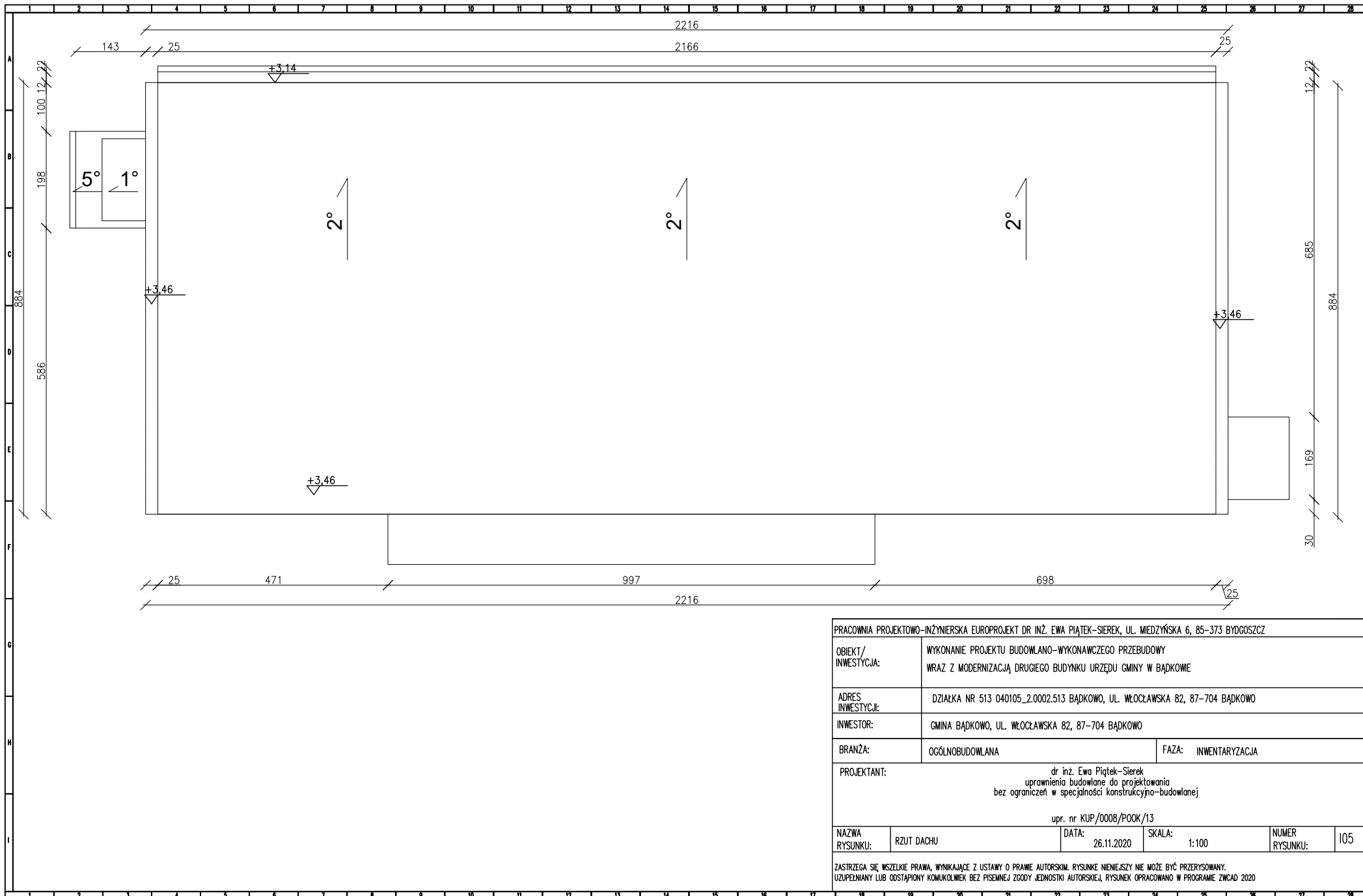

PRACOWNIA PROJEKTOWO-INŻYNIERSKA EUROPROJEKT DR INŻ. EWA PIĄTEK-SIEREK, UL. MIEDZYŃSKA 6, 85-373 BYDGOSZCZ					
OBIEKT/ INWESTYCJA:	WYKONANIE PROJEKTU BUDOWLANO-WYKONAWCZEGO PRZEBUDOWY WRAZ Z MODERNIZACJĄ DRUGIEGO BUDYNKU URZĘDU GMINY W BĄDKOWIE				
ADRES INWESTYCJI:	DZIAŁKA NR 513 040105_2.0002.513 BĄDKOWO, UL. WŁOCLAWSKA 82, 87-704 BĄDKOWO				
INWESTOR:	GMINA BĄDKOWO, UL. WŁOCLAWSKA 82, 87-704 BĄDKOWO				
BRANŻA:	OGÓLNOBUDOWLANA	FAZA: INWENTARYZACJA			
PROJEKTANT:	dr inż. Ewa Piątek-Sierek uprawnienia budowlane do projektowania bez ograniczeń w specjalności konstrukcyjno-budowlanej upr. nr KUP/0008/POOK/13				
NAZWA RYSUNKU:	RZUT DACHU	DATA:	26.11.2020	SKALA:	1:100
				NUMER RYSUNKU:	105
ZASTRZEŻA SIĘ WSZELKIE PRAWA, WYNIKAJĄCE Z USTAWY O PRAWIE AUTORSKIM. RYSUNEK NIEJĘSZY NIE MOŻE BYĆ PRZERYSOwany. UZUPEŁNIANY LUB ODSTĄPIONY KOMUKOLWIEK BEZ PISEMNEJ ZGODY JEDNOSTKI AUTORSKIEJ, RYSUNEK OPRACOWANO W PROGRAMIE ZWCAD 2020					

MAPA DO CELÓW PROJEKTOWYCH

Skala 1 : 500

Obręb: Bądkowo [0002]

Gmina: Bądkowo [040105_2]

Powiat: aleksandrowski

woj. kujawsko – pomorskie

Sytuacja na dzień: 23.11.2020

Sporządzono dnia: 04.12.2020

OKZPG GN.Go.6640.1771.2020

Zakres opracowania: - - - - -

Układ współrzędnych „2000/18” Poziom odniesienia „Kronsztadt 60”

Mapę d/c projektowych sporządzono bez ustalania obciążeń służebnością.

Wykonawca :

Jestem świadomy odpowiedzialności karnej za złożenie fałszywych oświadczeń. Oświadczam, że operat techniczny zawierający rezultaty prac geodezyjnych, w wyniku których powstał niniejszy dokument uzyskał pozytywny wynik weryfikacji

Identyfikator zgłoszenia prac geodezyjnych	GN.Go.6640.1771.2020
Organ służby geodezyjnej, który otrzymał zgłoszenie	Starosta aleksandrowski
Numer oraz data sporządzenia dokumentu zawierającego wynik pozytywnej weryfikacji	GN.Go.6640.1771.2020_2 z dnia 15.12.2020
Imię i nazwisko oraz numer uprawnień zawodowych kierownika prac	Marek Głowacki nr uprawnień 15580

Geodeta
Marek Głowacki
Nr uprawnień 15580



USŁUGI GEODEZYJNE
TOMASZ ZIEMKIEWICZ
UL. MICKIEWICZA 18, 88-210 DOBRE
NIP: 891-151-86-97 REGON: 340922673
TEL: 513 007 256 E-MAIL: GEOTOM@VP.PL

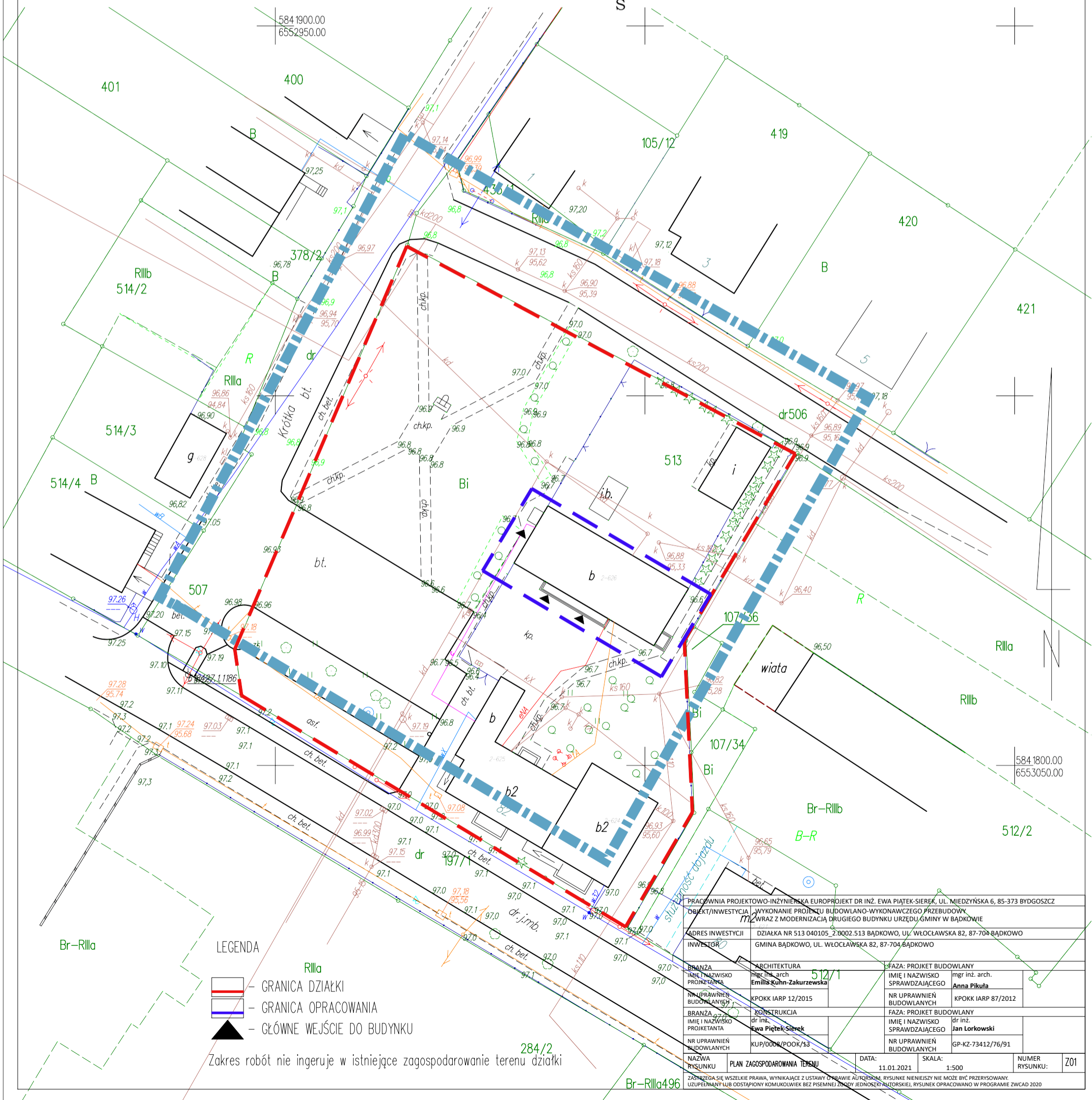

- LEGENDA
- GRANICA DZIAŁKI
 - GRANICA OPRACOWANIA
 - GŁÓWNE WEJŚCIE DO BUDYNKU

Zakres robót nie ingeruje w istniejące zagospodarowanie terenu działki

PRACOWNIA PROJEKTOWO-INŻYNIERSKA EUROPROJEKT DR INŻ. EWA PIĄTEK-SIEREK, UL. MIEDZYŃSKA 6, 85-373 BYDGOSZCZ		FAZA: PROJEKT BUDOWLANY	
OBJEKT/INWESTYCJA	WYKONANIE PROJEKTU BUDOWLANO-WYKONAWCZEGO PRZEBUDOWY WRAZ Z MODERNIZACJĄ DRUGIEGO BUDYNKU URZĘDU GMINY W BĄDKOWIE	IMIĘ I NAZWISKO SPRAWDZAJĄCEGO	mgr inż. arch. Anna Piłuta
ADRES INWESTYCJI	DZIAŁKA NR 513 040105_2.0002.513 BĄDKOWO, UL. WŁOCLAWSKA 82, 87-704 BĄDKOWO	NR UPRAWNIEN BUDOWLANYCH	KPOKK IARP 87/2012
INWESTOR	GMINA BĄDKOWO, UL. WŁOCLAWSKA 82, 87-704 BĄDKOWO	IMIĘ I NAZWISKO SPRAWDZAJĄCEGO	dr inż. Jan Lorkowski
BRANŻA	ARCHITEKTURA	NR UPRAWNIEN BUDOWLANYCH	GP-KZ-73412/76/91
IMIĘ I NAZWISKO PROJEKTANTA	mgr inż. arch. Emilia Kuhn-Zakurczewska	DATA	11.01.2021
NR UPRAWNIEN BUDOWLANYCH	KPOKK IARP 12/2015	SKALA	1:500
BRANŻA	KONSTRUKCJA	NUMER RYSUNKU	Z01
IMIĘ I NAZWISKO PROJEKTANTA	dr inż. Ewa Piątek-Sierek	ZASTĘPZA SIĘ WSZELKIE PRAWA, WYNIKAJĄCE Z USTAWY O PRAWIE AUTORSKIM. RYSUNEK NINIEJSZY NIE MOŻE BYĆ PRZERYŚLOWANY. UZUPEŁNIANY LUB ODSŁAPIANY KOMUNIKOWIEK BEZ PISEMNEJ ZGODY JEDNOSTKI AUTORSKIEJ. RYSUNEK OPRACOWANO W PROGRAMIE ZWCAD 2020	
NR UPRAWNIEN BUDOWLANYCH	KUP/0008/P00K/13		