

Elewacja północna

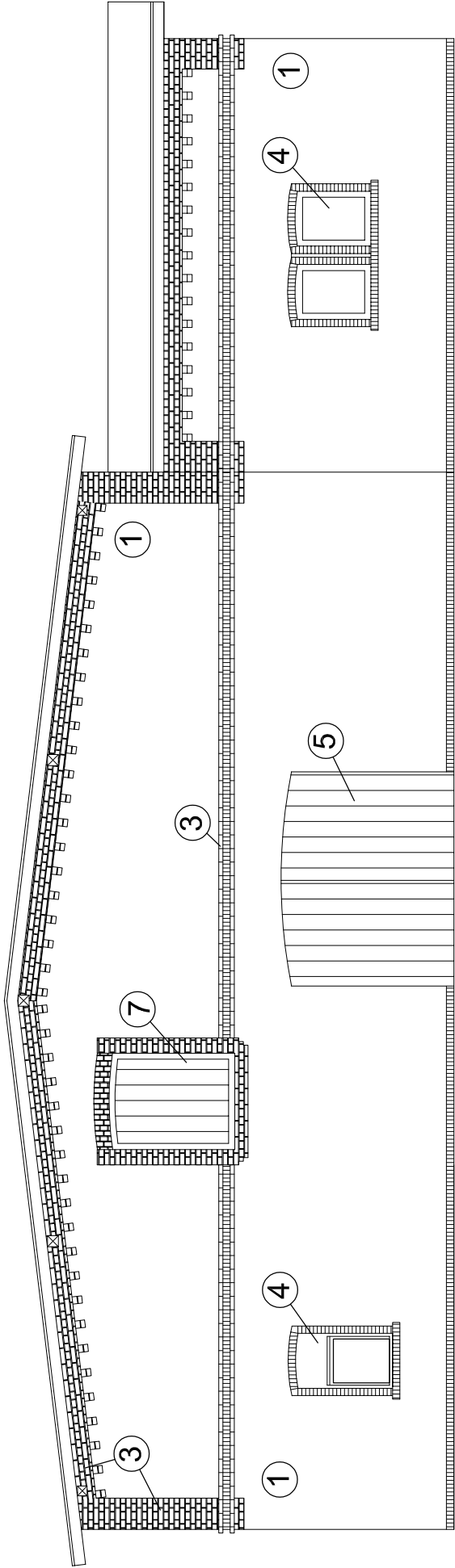

Elewacja południowa

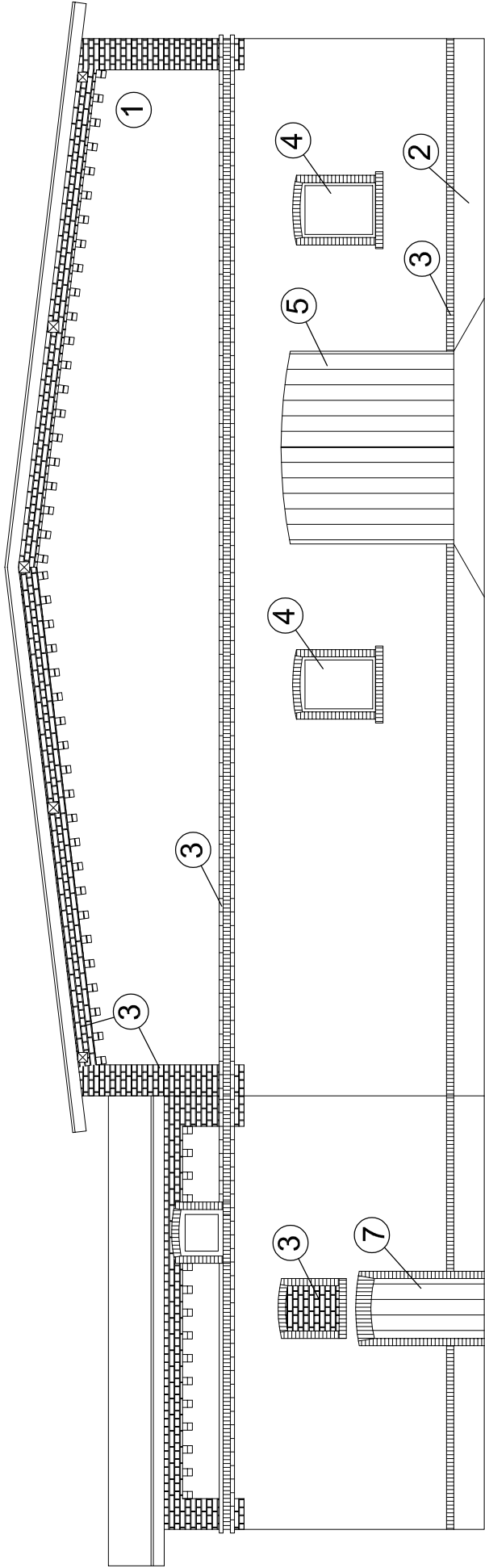

Uwaga:

Elewacje zewnętrzne nie ulegają zmianie

LEGENDA:

- 1 TYNK CEMENTOWO-WAPIENNY KOL. JASNY PIASEK
- 2 COKÓŁ - KAMIEŃ ŁAMANY
- 3 DETAL - CEGŁA KOL. CERAMIKI NATURALNEJ
- 4 ŚLUSARKA STALOWA KOLOR RAL 7022
- 5 BRAMY - DREWNO BEJCOWANE KOL. JASNY ORZECH
- 6 DRZWI DREWNIANE, KOL. JASNY ORZECH
- 7 OKIENNICE DREWNIANE, KOL. JASNY ORZECH

BIURO PROJEKTOWO - WDROŻENIOWE - ANDRZEJ UBYSZ					
Obiekt:	Stajnia Rekreacyjna				
Adres:	Jakubowice 36 , dz. ewid. nr 11/16 obręb Jakubowice, ks. wiecz. KW nr OP1UJ/00076018/2				
Tytuł proj.: Projekt architektoniczno-budowlany naprawy sklepień ceglanych stropu odcinkowego i więźby dachowej obiektu stajni rekreacyjnej w Jakubowicach 36			Format	Skala	Data
			A3	1:100	03.2024r.
Tytuł rys.: Elewacje północna i południowa			Nr rys.		
Projektant: dr inż. Andrzej Ubysz Upr. Nr 98/87/UW DOŚ/BO/5452/01			- 07		
Opracował : dr inż. Marek Maj					