

Mapa do celów projektowych

Oznaczenie kancelaryjne zgłoszenia pracy geodezyjnej: 6640.298.2024
Miejscowość :Chojnice
Działka: 1752/153
Jednostka ewidencyjna: 220201_1, Chojnice-M
Obręb ewidencyjny: 0001, Chojnice
Skala mapy: 1:500
Układ współrzędnych prostokątnych płaskich: 2000/18
Układ współrzędnych wysokościowy: PL-EVRF2007-NH
Data opracowania mapy: 30.01.2024r.

Zastrzega się, że opracowana mapa może nie zawierać pełnej informacji o przebiegu urządzeń podziemnych, których z powodu braku danych instytucji branżowych oraz stosowanych metod pomiaru ujawnienie nie jest możliwe. Wykonanie niniejszej mapy nie było poprzedzone ustaleniami dotyczącymi ewentualnych służebności gruntowych obciążających grunty położone w granicach projektowanej inwestycji budowlanej.

Granic nie ustalano, granice przyjęto z PODGiK Chojnice
Mapę wykonano na podstawie danych pozyskanych z PZGiK Chojnice

KLAS-GEO Usługi Geodezyjne i Gleboznawcza Klasyfikacja Gruntów
Joanna Czarnowska
ul. Kasztanowa 32, 89-606 Chojniczki
tel. 728 813 563, biuro@klasgeo.pl

GEODETA UPRAWNIONY
Joanna Czarnowska
Upr. GGK 23035

Chojniczki, dnia 30.01.2024r.

Poświadczam, że niniejszy dokument został opracowany w wyniku prac geodezyjnych i kartograficznych, których rezultaty zawiera operat techniczny pozytywnie zweryfikowany. Jednocześnie informuję, że jestem świadomy odpowiedzialności karnej za złożenie fałszywego oświadczenia.

Identyfikator zgłoszenia prac geodezyjnych: 6640.298.2024
Organ służby geodezyjnej, który otrzymał zgłoszenie: Starosta Chojnicki
Wykonawca prac geodezyjnych: KLAS-GEO Joanna Czarnowska
Nr oraz data sporządzenia dokumentu: 6640.298.2024_30627
zawierającego wynik pozytywnej weryfikacji: 30.01.2024r.
Imię i nazwisko oraz nr uprawnień: Joanna Czarnowska
zawodowych kierownika prac: 23035

6640.298.2024
Starosta Chojnicki
KLAS-GEO Joanna Czarnowska
6640.298.2024_30627
30.01.2024r.
Joanna Czarnowska
23035

Signed by /
Podpisano przez:

Joanna
Czarnowska

Date / Data:
2024-01-30 18:57

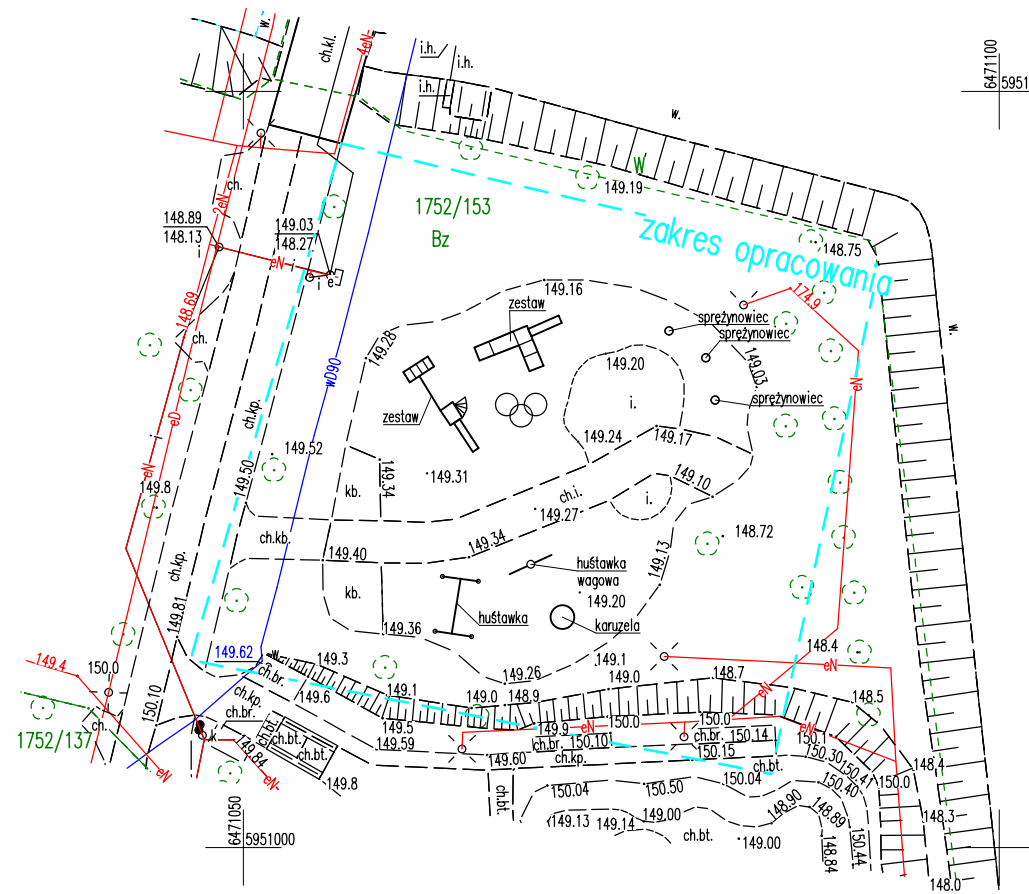

		RYSUNEK NR 1		SKALA 1:500	
ZAMIERZENIE BUDOWLANE:		PRZEBUDOWA PLACU ZABAW W PARKU TYSIĄCLECIA, DZ. NR 1752/153, 89-600 CHOJNICE			
PRZEDMIOT RYSUNKU:		MAPA SYTUACYJNO-WYSOKOŚCIOWA DZ. NR 1752/153			
	BRANŻA	IMIĘ I NAZWISKO UPRAWNIENIA BUDOWLANE		DATA	PODPIS
PROJEKTANT	ARCHITEKTURA	MGR INŻ. ARCH. MACIEJ CHODOROWSKI UPR. NR LOJA/2/2003/GW		30.01.24	
OPRACOWAŁ	ARCHITEKTURA	MGR INŻ. ARCH. ANDRZEJ CIEMIŃSKI		30.01.24	

PROJEKT ZAGOSPODAROWANIA
DZIAŁKI NR 1752/153

NAZWA ZAMIERZENIA BUDOWLANEGO:
PRZEBUDOWA PLACU ZABAW W PARKU TYSIĄCLECIA
W CHOJNICACH NA DZIAŁCE GEODEZYJNEJ NR 1752/136

IDENTYFIKATOR DZIAŁKI: 220201_1.0001.1752/153

INWESTOR: GMINA MIEJSKA CHOJNICE,
STARY RYNEK 1, 89-600 CHOJNICE

- DO USUNIĘCIA NAWIERZCHNIA PIASKOWA
WRAZ Z OBRZEŻEM DREW. - 30 CM, 52,00M²
- DO USUNIĘCIA NAWIERZCHNIA ZE SZTUCZNEJ
TRAWY Z PODBUDOWĄ - 40 CM, 390,50M²
- DEMONTAŻ DREWNIANEGO CHODNIKA
O SZEROKOŚCI 2,70M , 80,00M²
- DEMONTAŻ CZĘŚCI
BETONOWEGO CHODNIKA 2,50M²

- WEJŚCIE NA PLAC ZABAW
URZĄDZENIA DO LIKWIDACJI:
- ZESTAW (WYMIANA NA PIASKOWNICĘ
NA PLAC ZABAW DLA NAJMŁODSZYCH)
 - ZESTAW (WYMIANA NA URZĄDZENIE WIELOFUNKC.)
 - HUŚTAWKA WAGOWA (WYMIANA NA NOWĄ)
 - KARUZELA (WYMIANA NA NOWĄ)
 - LIKWIDACJA BUJAKA SPRĘŻYNOWCA PTAK

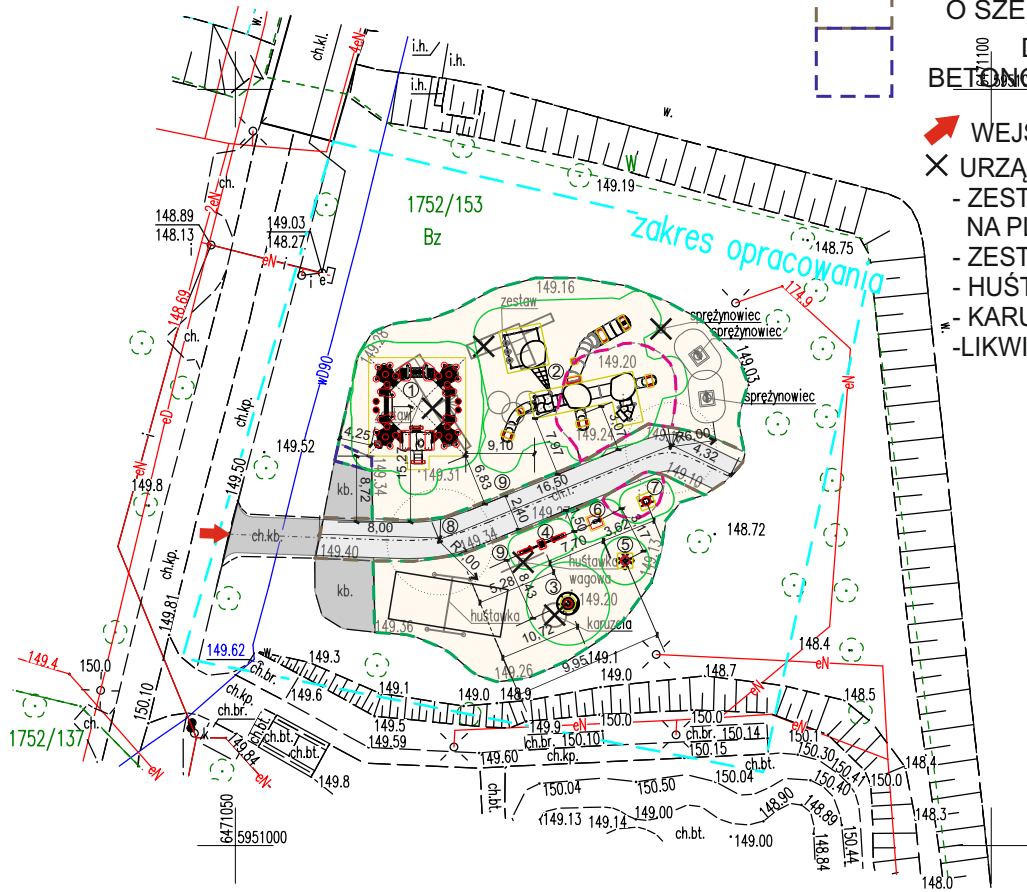

LEGENDA:



PIASKOWNICA DLA NAJMŁODSZYCH



DUŻY ZESTAW INTEGRACYJNY



SPRĘŻYNOWIEC BUJAK AUTO



SPRĘŻYNOWIEC BUJAK KOMPAS



SPRĘŻYNOWIEC BUJAK DELFIN

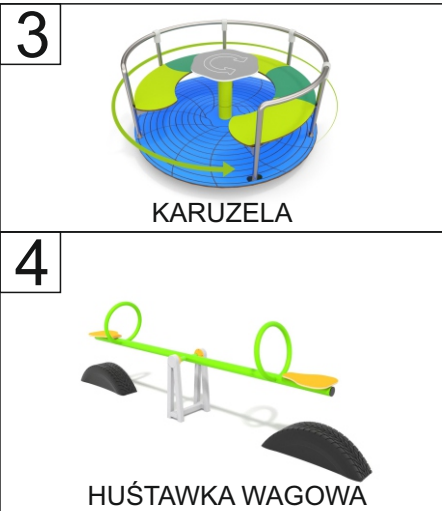

KARUZELA

HUŚTAWKA WAGOWA

Mapa do celów projektowych

Oznaczenie kancelaryjne zgłoszenia pracy geodezyjnej: 6640.298.2024
Miejscowość :Chojnice
Działka: 1752/153
Jednostka ewidencyjna: 220201_1, Chojnice-M
Obręb ewidencyjny: 0001, Chojnice
Skala mapy: 1:500
Układ współrzędnych prostokątnych płaskich: 2000/18
Układ współrzędnych wysokościowy: PL-EVRF2007-NH
Data opracowania mapy: 30.01.2024r.

Zastrzega się, że opracowana mapa może nie zawierać pełnej informacji o przebiegu urządzeń podziemnych, których z powodu braku danych instytucji branżowych oraz stosowanych metod pomiaru ujawnienie nie jest możliwe. Wykonanie niniejszej mapy nie było poprzedzone ustaleniami dotyczącymi ewentualnych służebności gruntowych obciążających grunty położone w granicach projektowanej inwestycji budowlanej.

Granice nie ustalano, granice przyjęto z PODGiK Chojnice
Mapę wykonano na podstawie danych pozyskanych z PZGiK Chojnice

KLAS-GEO Usługi Geodezyjne i Gleboznawcza Klasyfikacja Gruntów
Joanna Czarnowska
ul. Kasztanowa 32, 89-606 Chojniczki
tel.728 813 563, biuro@klasgeo.pl

GEODETA UPRAWNIONY
Joanna Czarnowska
Upr. GGK 23035

Chojniczki, dnia 30.01.2024r.

Poświadczam, że niniejszy dokument został opracowany w wyniku prac geodezyjnych i kartograficznych, których rezultaty zawiera operat techniczny pozytywnie zweryfikowany. Jednocześnie informuję, że jestem świadomy odpowiedzialności karnej za złożenie fałszywego oświadczenia.

Identyfikator zgłoszenia prac geodezyjnych:
Organ służby geodezyjnej, który otrzymał zgłoszenie:
Wykonawca prac geodezyjnych:
Nr oraz data sporządzenia dokumentu:
zawierającego wynik pozytywnej weryfikacji:
Imię i nazwisko oraz nr uprawnień
zawodowych kierownika prac:

6640.298.2024
Starosta Chojnicki
KLAS-GEO Joanna Czarnowska
6640.298.2024_30627
30.01.2024r.
Joanna Czarnowska
23035

Signed by /
Podpisano przez:
Joanna
Czarnowska
Date / Data:
2024-01-30 18:57

PROJEKTOWANY CHODNIK Z KOSTKI BETONOWEJ
SZAREJ BEZSPOINOWEJ 10/20/6CM - 70,00M²

PROJEKTOWANA NAWIERZCHNIA PIASKOWA
NA GEOWŁÓKNINIE - 30,0CM
455,00M²

RYSUNEK NR 2 SKALA 1:500

ZAMIERZENIE BUDOWLANE: PRZEBUDOWA PLACU ZABAW W PARKU TYSIĄCLECIA, DZ. NR 1752/153, 89-600 CHOJNICE

PRZEDMIOT RYSUNKU: PROJEKT ZAGOSPODAROWANIA DZ. NR 1752/153

	BRANŻA	IMIE I NAZWISKO UPRAWNIENIA BUDOWLANE	DATA	PODPIS
PROJEKTANT	ARCHITEKTURA	MGR INŻ. ARCH. MACIEJ CHODOROWSKI UPR. NR LOA/2/2003/GW	30.01.24	
OPRACOWAŁ	ARCHITEKTURA	MGR INŻ. ARCH. ANDRZEJ CIEMIŃSKI	30.01.24	