

RZUT WIEŃCE ŻELBETOWE

Wieniec W-1
Lc=30,20mb
Skala 1:25

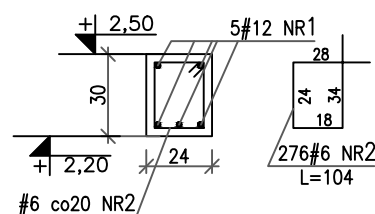

Wieniec W-2
Lc=24,30mb
Skala 1:25

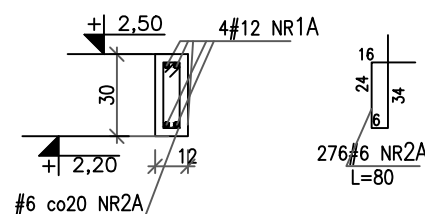

Beton: C30/37
Stal zbrojeniowa: B500-SP
Otulina: 5,0cm

Legenda/symbole:

- W1** - PROJEKTOWANY WIECIEC ŻELBETOWY 24X30
W2 - PROJEKTOWANY WIECIEC ŻELBETOWY 12X30
 - PROJEKTOWANE WIEŃCE ŻELBETOWE

Zły stan techniczny:

- Z1** - SPEKANE ŚCIANY ZEWNĘTRZNEJ WYMAGANE PRZEMUROWANIE ŚCIANY NA CAŁĄ WYSOKOŚĆ DO ŁAWY FUNDAMENTOWEJ I PRZY ODKRYWCE FUNDAMENTU SPRAWDZIĆ CIĄGŁOŚĆ ŁAWY
Z2 - SPEKANE ŚCIANY ZEWNĘTRZNEJ WYMAGANE ZSZYCIE ŚCIANY NA CAŁĄ WYSOKOŚĆ WEDŁUG WYBRANEGO SYSTEMU PATRZ OPIS
Z3 - SPEKANE ŚCIANY ZEWNĘTRZNEJ WYMAGANE ZSZYCIE ŚCIANY DO 100CM WEDŁUG WYBRANEGO SYSTEMU PATRZ OPIS

Uwagi remont ścian

- NALEŻY WYKONAĆ LINIOWE ODKRYWKI ŁAW FUNDAMENTOWYCH ŚCIAN WEWNĘTRZNYCH W CELU SPRAWDZENIA ICH STANU TECHNICZNEGO I CIĄGŁOŚCI
- ELEMENTY ŚCIANY WYMAGAJĄCE PRZEMUROWANIA LUB ZSZYCIA Z UWAGI NA ZŁY STAN TECHNICZNY OZNACZONO SYMBOLAMI TROJKĄTNYMI Zn



50-321 WROCŁAW | UL. S. ZEROMSKIEGO 62/2
NIP: 7521382396 | REGON: 160341636
TEL. 606 706 739 | EMAIL: INFO@SEPAGROUP.NET

JEDNOSTKA PROJEKTOWA:	
GMINA UDANIN UDANIN 26 55-340 UDANIN	
NAZWA INWESTORA:	
REMONT DACHU W BUDYNKU ŚWIETLICY WIEJSKIEJ - JAROSŁAW	
NAZWA I ADRES OBIEKTU:	
RZUT WIEŃCE ŻELBETOWE A_104	1:100
TREŚĆ I NUMER RYSUNKU:	
PROJEKT BUDOWLANY	07.2021
FAZA OPRACOWANIA:	
DATA:	
BRANŻA ARCHITEKTONICZNA:	
MGR INŻ. ARCH. SEBASTIAN PAŁCZYŃSKI NR UPR. PROJ. 30/DSOKK/2015	
PROJEKTANT:	