MAPA DO CELÓW PROJEKTOWYCH

SKALA 1:500

Oznaczenie kancelaryjne zgłoszenia pracy geodezyjnej		G.6642.678.2022
Nazwa miejscowości		***Trasa Troszyn -Chszczony - Chrostowo - Wysocarz - Sawały - Żmijewek Mans - Żmijewo Zagroby -Milewo Tosie - Piski - Tyszki Nadbory***
Jednostka ewidencyjna	identyfikator	***141511_2 141503_2***
	nazwa	***Troszyn Czerwin***
Obręb ewidencyjny	identyfikator	***141511_2.0033 141511_2.0006 141511_2.0005 141511_2.0035 141511_2.0030 141511_2.0040 141511_2.0039 141511_2.0021 141503_2.0024 141503_2.0035***
	nazwa	***Troszyn Chszczony Chrostowo Wysocarz Sawały Żmijewek Mans Żmijewek Zagroby Milewo Tosie Piski Tyszki Nadbory***
Nazwa układu współrzędnych	prostokątnych płaskich	***2000/7***
	układu wysokości	***PL-EVRF2007-NH***
Numer godła mapy		***7.191.27.11.2.1...2.2, ...2.4, ...4.2 7.191.27.12.3.1, ...12.3.3, ...17.1.1, ...17.1.2, ...17.1.3, ...17.1.4, ...17.3.2, ...17.3.4, ...17.4.3, ...22.2.1, ...22.2.3, ...22.2.4, ...22.4.2, ...23.3.1, ...23.3.3, 7.190.27.03.1.1, ...03.1.2, ...03.1.4, ...03.2.3, ...03.2.4, ...04.1.3, ...04.1.4, ...04.3.2, ...04.4.1, ...04.4.2, ...05.3.1, ...05.3.2, ...05.4.1, ...05.4.3, ...05.4.4, ...10.2.2 7.190.28.01.3.3, ...06.1.1, ...06.1.2, ...06.2.1, ...06.2.2, ...07.1.1, ...07.1.3, ...07.1.4, ...07.3.2, ...07.2.3, ...07.4.1, ...07.4.2, ...07.4.4, ...08.3.3, ...08.3.4, ...13.1.2, ...08.4.3, ...08.4.4***
Data opracowania mapy		***09.11.2023***
Oznaczenie granic obszaru, który był przedmiotem aktualizacji		
Oznaczenie informacji o służebności gruntowych mających wpływ na zagospodarowanie gruntów, zlokalizowanych w granicach projektowanej inwestycji		Nie badano
Oznaczenie i symbol konturu użytku gruntowego, który nie jest ujawniony w bazie danych ewidencji gruntów i budynków		brak

dokładność punktów granicznych pozwala na projektowanie budynków w odległości mniejszej lub równej 4 m od granicy działki ewidencyjnej bądź innych obiektów budowlanych w odległości mniejszej lub równej 3 m od granicy działki ewidencyjnej, /zgodność z art. 31 Rozporządzenia Ministra Rozwoju z dnia 18.08.2020 roku w sprawie standardów technicznych ..../

Arkusz 12 (15)

USŁUGI GEODEZYJNE
Grzegorz Terlikowski
07-410 Ostrołęka, ul. Geodetów 8
NIP 758-103-40-26, REGON 142832727
kom. 606 948 241

GEODETA UPRAWNIONY
Upr. Nr 18429
mgr inż. Grzegorz Terlikowski
07-410 Ostrołęka, ul. Geodetów 8
tel. 29 767 41 41, kom. 606 948 24

Nazwa/imię i nazwisko wykonawcy oraz podpis osoby reprezentującej wykonawcę	Imię i nazwisko, nr uprawnień oraz podpis geodety uprawnionego, który opracowywał mapę

Poświadczam, że niniejszy dokument został opracowany w wyniku prac geodezyjnych i kartograficznych, których rezultaty zawiera operat techniczny pozytywnie zweryfikowany. Jednocześnie informuję, że jestem świadomy odpowiedzialności karnej za złożenie fałszywego oświadczenia.

Identyfikator zgłoszenia prac geodezyjnych	G.6642.678.2022
Organ służby geodezyjnej, który otrzymał zgłoszenie	Starosta Ostrołęcki
Wykonawca prac geodezyjnych	Usługi Geodezyjne Grzegorz Terlikowski
Nr oraz data sporządzenia dokumentu zawierającego wyniki pozytywnej weryfikacji	G.6642.678.2022_1 13.12.2023
Imię i nazwisko oraz nr uprawnień zawodowych kierownika prac	Grzegorz Terlikowski Nr uprawnień 18429

GEODETA UPRAWNIONY
Upr. Nr 18429
mgr inż. Grzegorz Terlikowski
07-410 Ostrołęka, ul. Geodetów 8
tel. 29 767 41 41, kom. 606 948 24

ORIENTACJA

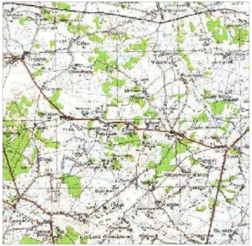

Skala 1 : 50000

UKŁAD ARKUSZY

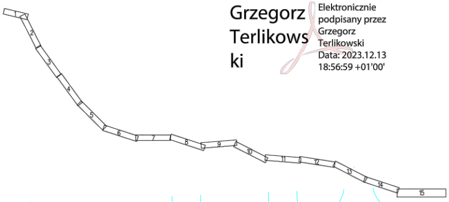
1
2
3
4
5
6
7
8
9
10
11
12
13
14
15

Grzegorz Terlikowski

Elektronicznie podpisany przez Grzegorz Terlikowski
Data: 2023.12.13 18:56:59 +01'00'

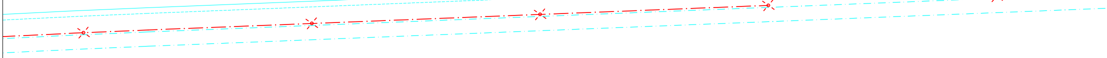

STAROSTA OSTROŁĘCKI
Na podstawie art. 28c Ustawy Prawo Geodezyjne
I Kartograficzne
informuje, że niniejsza dokumentacja dotycząca:
sieci kanalizacyjnej, telekomunikacyjnej, elektroenergetycznej
W obr. Troszyn, Chrzczony, Chrostowo, Piski gm. Troszyn, Czerwin
była przedmiotem narady koordynacyjnej zakończonej
w dniu 29.02.2024 przeprowadzonej za pomocą
środków komunikacji elektronicznej
Znak sprawy: G.6630.22.2024

Przewodniczący Narady Koordynacyjnej
Z up. Starosty
Natalia Bogdanowska
Dyrektor Wydziału Geodezji

Signed by /
Podpisano przez:

Natalia
Bogdanowska

Date / Data:
2024-02-29 13:44

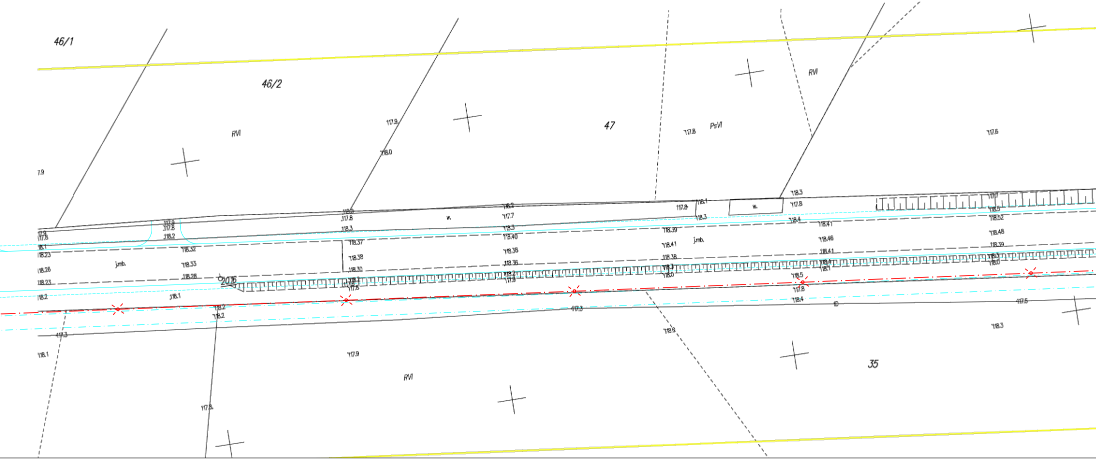
46/1
46/2
RVI
47
PsVI
RVI
35
RVI
2016
j.mb.
j.mb.
w.
w.
117.9
118.0
117.8
117.6
118.3
117.8
118.4
118.1
118.2
118.23
118.26
118.32
118.33
118.28
118.37
118.38
118.30
118.39
118.40
118.41
118.46
118.48
118.52
117.5
117.3
117.9
117.8
118.1
118.3

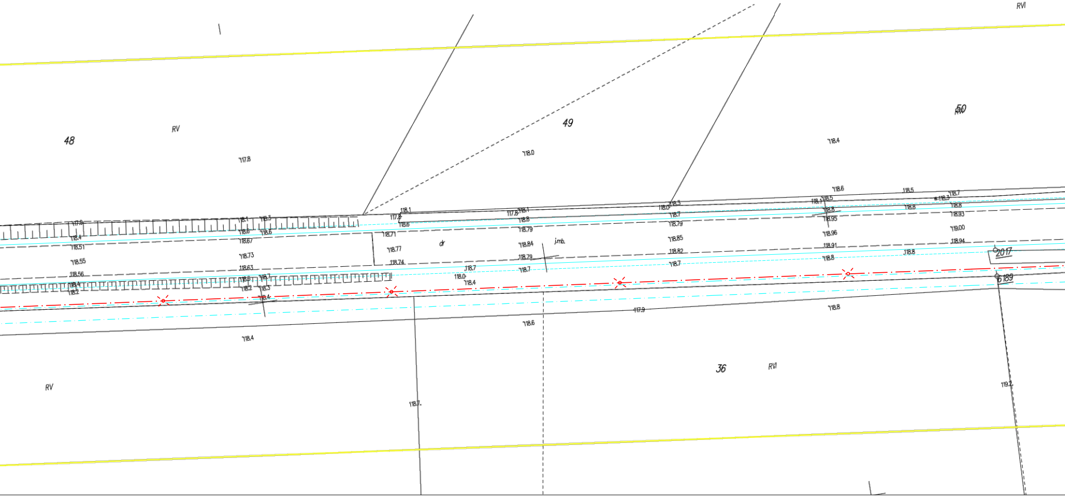
RVI
48
RV
49
50
RVI
117.8
118.0
118.4
118.6
118.5
118.7
118.1
117.8
118.3
118.8
118.95
118.93
119.00
118.71
118.79
118.77
118.74
118.84
118.85
118.96
118.91
118.94
118.82
118.8
dr
j.mb.
118.73
118.63
118.67
118.51
118.55
118.56
2017
189
117.9
118.4
118.6
118.7
119.2
36
RVI
RV

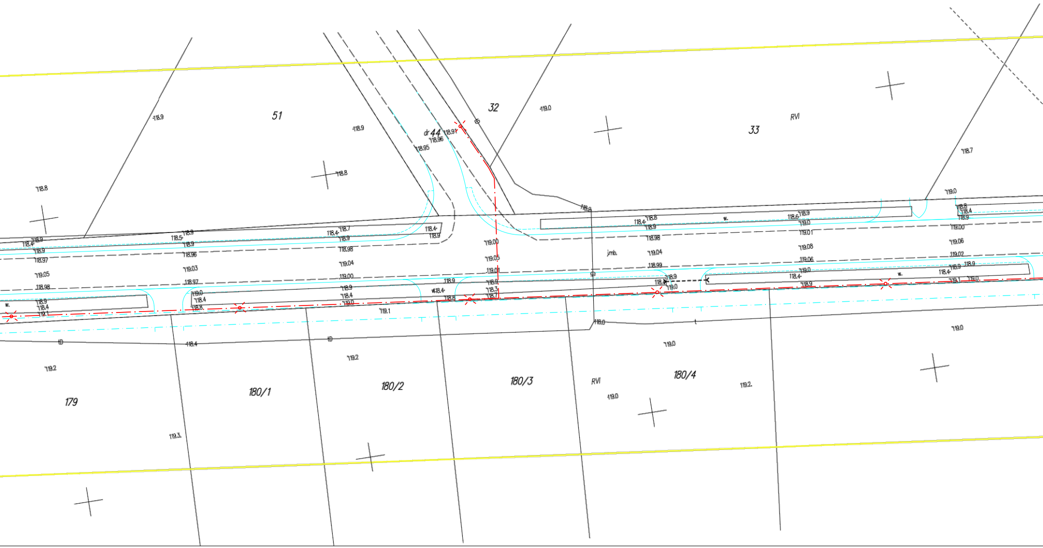
51
32
33
dr 44
RVI
179
180/1
180/2
180/3
180/4
RVI
jmb.
w.
w.
w.
w.
116.9
118.9
118.8
118.8
118.91
118.96
118.95
119.0
118.7
119.0
118.8
118.4
118.9
119.00
119.06
119.02
118.9
119.0
119.01
119.08
119.06
118.6
118.9
118.8
118.4
118.98
119.04
118.99
118.9
119.0
119.05
119.00
119.01
118.3
118.7
118.7
118.4
118.9
118.98
119.04
119.00
118.9
118.4
119.0
118.5
118.9
118.96
119.03
118.97
119.0
118.4
118.8
118.4
118.9
118.97
119.05
118.98
118.9
118.4
119.1
119.1
118.4
119.2
119.2
119.3
119.0
119.0
119.2
119.0
118.0
119.0

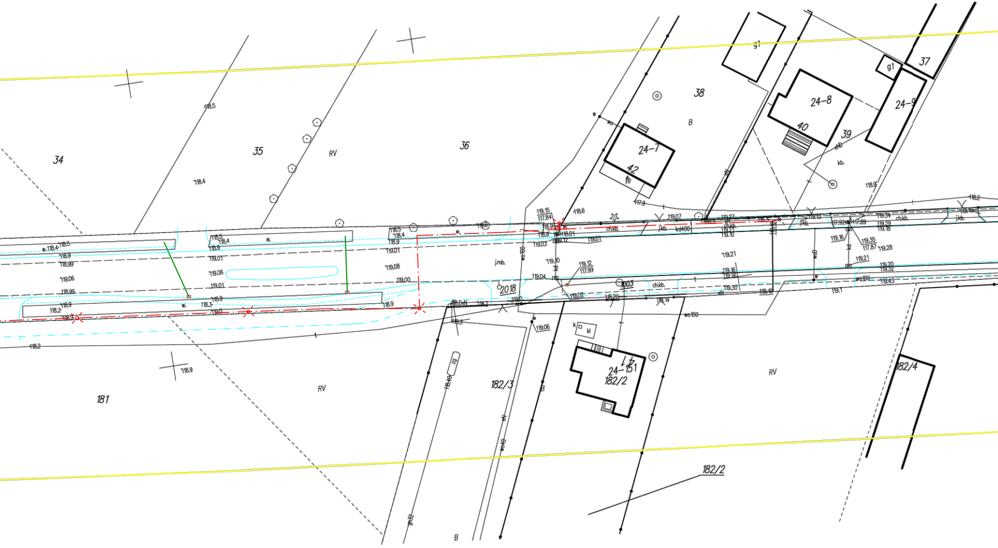
34
35
36
37
38
39
40
42
RV
B
24-7
24-8
24-9
24-151
182/2
182/3
182/4
181
g1
fp
kb.
j.mb.
2018
1003
ch.kb.
j.kb.
kd400
wo100
w.
118.5
118.4
118.9
119.01
119.06
119.08
119.00
119.10
119.12
117.99
119.04
119.21
119.30
119.35
117.87
119.28
119.20
119.32
119.43
119.1
119.06
118.2
118.6
117.9
119.15
117.84
119.07
119.27
119.16
119.21
118.3
118.9
zg
gn32
wo40
eN

Maciej
Białoszewski

Elektronicznie podpisany
przez Maciej Białoszewski
Data: 2024.02.20 13:46:04
+01'00'

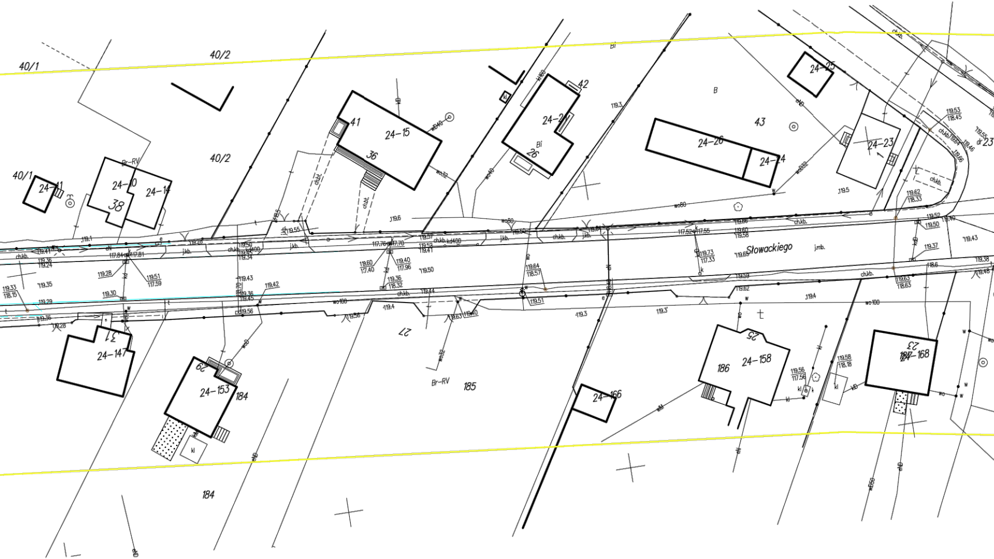
40/1
40/2
40/2
40/1
Bi
B
43
42
41
24-15
36
24-21
Bi
26
24-25
24-26
24-24
24-23
23
24-11
24-10
38
24-14
Br-RV
Słowackiego
j.mb.
j.kb.
ch.kb.
ch.bt.
wo80
wo32
wo100
kd400
kd
w
e
k
kl
31
24-147
29
24-153
184
27
Br-RV
185
24-166
25
24-158
186
23
24-168
184
184
119.1
119.6
119.3
119.5
119.35
119.29
119.4
119.3
119.50
119.43
119.42
119.44
119.62
118.33
119.53
118.45
119.63
118.63
119.58
118.18
119.56
117.56
119.73
117.33
119.64
118.57
119.60
117.40
119.40
117.96
119.36
118.32
119.33
118.15
119.51
117.59

Stwierdzam zgodność z oryginałem

data................ podpis..................

inż. PRZEMYSŁAW WIĄCEK
UPRAWNIENIA BUDOWLANE DO PROJEKTOWANIA
BEZ OGRANICZEŃ W SPECJALNOŚCI DROGOWEJ
nr MAZ/0396/POOD/06

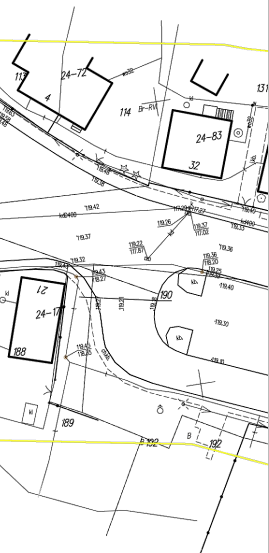
113
24–72
4
wo32
114
Br–RV
kl
w
wo32
24–83
32
131
ikb.
119.63
119.58
119.48
119.48
119.38
119.42
kdD400
117.29
117.27
k
119.40
kd400
119.33
119.26
119.37
117.02
kd
119.37
119.22
117.87
119.36
119.32
119.43
119.43
118.27
119.36
118.20
119.25
119.39
kb.
119.40
190
kl
21
24–17
119.2
119.21
119.8
119.30
kb.
188
119.45
118.35
ch.kb.
119.10
kl
189
192
B
192

DROMACC Maciej Białoszewski

Legenda projektowanych sieci:

▬ ▬ ▬	Proj. sieć telekomunikacyjna
— —	Proj. sieć kablowa nN 0,4kV
— · —	Proj. oświetleniowa sieć kablowa nN 0,4kV
—>—	Proj. sieć napowietrzna nN 0,4kV
—>—	Istn. sieć napowietrzna nN 0,4kV
—>>—	Istn. sieć napowietrzna SN 15kV
◎	Proj. słup elektroenergetyczny
▭ ◇	Proj. złącze / mufa kablowa nN 0,4kV
○ ● ●	Proj. słup oświetleniowy wraz z oprawą oświetleniową drogową / dedykowaną / drogową i dedykowaną
▨	Proj. wpust uliczny
◎—	Proj. kanalizacja deszczowa / przykanaliki
▥	Proj. odwodnienie liniowe

Legenda demontowanych sieci:

×	Istn. urządzenia elektroenergetyczne przewidziane do rozbiórki
×	Istniejąca sieć telekomunikacyjna przewidziana do rozbiórki

Legenda (informacyjne):

——	Proj. krawężnik wyniesiony
——	Proj. krawężnik wtopiony
— · —	Proj. obrzeże betonowe
——	Proj. krawędz jezdni
- - -	Proj. krawędz pobocza utwardzonego

inż. PRZEMYSŁAW WIĄCEK
UPRAWNIENIA BUDOWLANE DO PROJEKTOWANIA
BEZ OGRANICZEŃ W SPECJALNOŚCI DROGOWEJ
nr MAZ/0396/POOD/06

inż. Janusz Zych
Upr. bud. do proj. i kier. rob.
bud. w zakresie sieci i
instalacji telekomunikacyjnych
Nr upr. UAN.II.7342-133/94

mgr inż. PIOTR OWCZARSKI
UPRAWNIENIA BUDOWLANE
nr ewidencyjny PDL/0248/PWBS/21
do projektowania i kierowania robotami budowlanymi
w specjalności instalacyjnej w zakresie sieci, instalacji
i urządzeń cieplnych, wentylacyjnych, gazowych,
wodociągowych i kanalizacyjnych bez ograniczeń.
nr członkowski: PDL/IS/0167/21

mgr inż. Erwin Antoni Niewiarowski
upr. do proj. bez ograniczeń w spec. inst.
w zakresie sieci, instalacji i urządzeń
elektrycznych i elektroenergetycznych
PDL/0080/POOE/13

INWESTYCJA: **"Rozbudowa drogi powiatowej nr 2559W Zamość - Gostery - gr. województwa (Głębocz)**

JEDNOSTKA PROJEKTUJĄCA:

DROMACC Maciej Białoszewski
ul. Goworowska 31A/5
07-410 Ostrołęka
NIP: 758-210-07-65
REGON: 146110936
tel. +48 660 522 577

INWESTOR:

Zarząd Powiatu w Ostrołęce
pl. gen. Józefa Bema 5
07-410 Ostrołęka

	imię i nazwisko:	nr uprawnień:	podpis:
PROJ. DRÓG:	inż. Przemysław Wiącek	MAZ/0396/POOD/06	
PROJ. TT:	mgr inż. Paweł Zych	PDL/0162/PWBT/15	
PROJ. ELEKTRYCZNY:	mgr inż. Erwin Niewiarowski	PDL/0080/POOE/13	
PROJ. WOD-KAN:	mgr inż. Piotr Owczarski	PDL/0248/PWBS/21	

RYSUNEK: PLANSZA ZBIORCZA SIECI - ZUD nr: 2.12

DATA:	SKALA:	FAZA:	REWIZJA:
02/2024	1:500	ZUD	C

Projekt chroniony prawem autorskim

Rozpatrywać łącznie z projektami branżowymi