



AKKA Pracownia Architektoniczna
Pracownia: 31-152 Kraków, ul. Pędzichów 15
pracownia@akka-architekci.pl
www.akka-architekci.pl, t.12 632 18 53

ARANŻACJA WNETRZ I WYPOSAŻENIE POMIESZCZEŃ
ZABYTKOWEGO BUDYNKU ('CENTRUM DIALOGU')
PRZY UL. GUMNISKA 30 W TARNOWIE

w ramach zadania inwestycyjnego pn.:

„NOWE SPOJRZENIE” – TARNOWSKIE CENTRUM DIALOGU

INWESTOR: GMINA MIASTA TARNOWA, 33-103 TARNÓW, UL. MICKIEWICZA 2

PROJEKTANCI:

mgr inż. arch. Agata Kita Kosowska
Upr. MPOIA 058/2009

mgr inż. arch. Andrzej Kosowski
Upr. MPOIA 011/2004

mgr inż. Agata Kita Kosowska
ARCHITEKT
Uprawnienia do projektowania bez
ograniczeń w spec. architektonicznej
Nr MPOIA/058/2009

KRAKÓW, WRZESIEŃ 2023

EGZ.1	EGZ. 2	EGZ. 3
INWESTOR	INWESTOR	AKKA



AKKA Pracownia Architektoniczna
Pracownia: 31-153 Kraków, ul. Szlak 65
pracownia@akka-architekci.pl
www.akka-architekci.pl, t.12 632 18 53

ARANŻACJA WNETRZ
WYPOSAŻENIE POMIESZCZEŃ

KRAKÓW, WRZESIEŃ 2023

SPIS:

ARANŻACJA

- A-A1. Projekt aranżacji – rzut piwnicy skala 1:100
- A-A2. Projekt aranżacji – rzut parteru skala 1:100
- A-A3. Projekt aranżacji - rzut poddasze skala 1:100
- A-A4. Projekt posadzek, kolorystyki, zmiany (piwnica)..... skala 1:100
- A-A5. Projekt posadzek, kolorystyki, zmiany (parter)..... skala 1:100
- A-A6. Projekt posadzek, kolorystyki, zmiany (poddasze)..... skala 1:100
- A-A7. Projekt toalet (schemat) skala 1:50

WYPOSAŻENIE

- W_A1. Schemat pomieszczeń – PIWNICA
- W_A2. Schemat pomieszczeń – PARTER
- W_A3. Schemat pomieszczeń – PODDASZE
- W_A4. Sala wielofunkcyjna (piwnica)..... KARTA 1
- W_A5. Kuchnia (piwnica) KARTA 2
- W_A6. Hall główny - Toalety (piwnica) KARTA 3 / KARTA 4
- W_A7. Sala wielofunkcyjna 1 (parter)..... KARTA 5
- W_A8. Sala wielofunkcyjna 2 i 3 (parter) KARTA 6 / KARTA 7
- W_A9. Recepcja-Toaleta np-Hall główny (parter) KARTA: 8 / 9 / 10
- W_A10. Pom. biur. 1 (poddasze) - Meble zewn. KARTA: 11 / 12
- W_A11. Pomieszczenie biurowe 2 (poddasze) KARTA 13
- W_A12. Hall główny (poddasze) KARTA 14
- W_A13. Toalety (poddasze) KARTA 15

ARANŻACJA PIWNICY

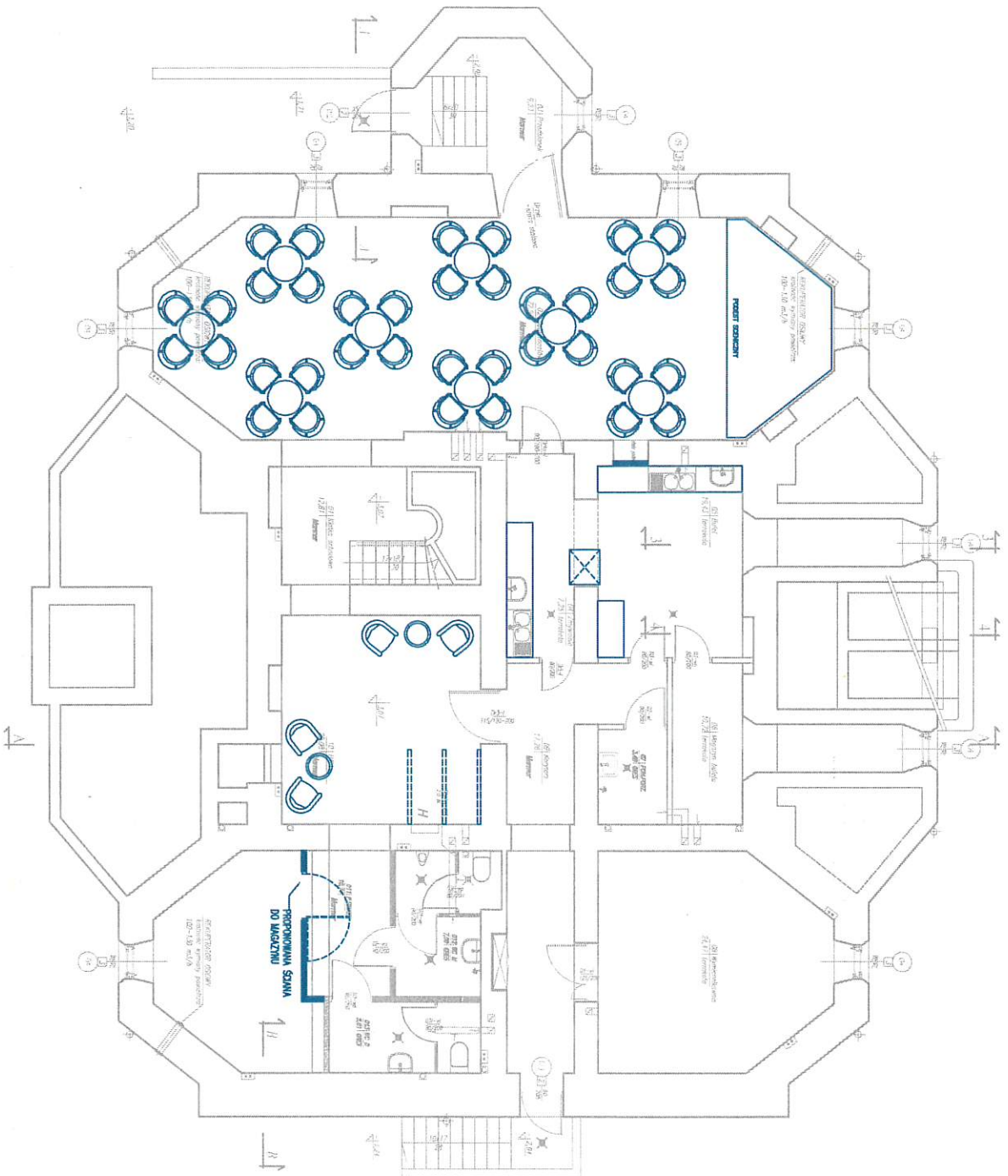

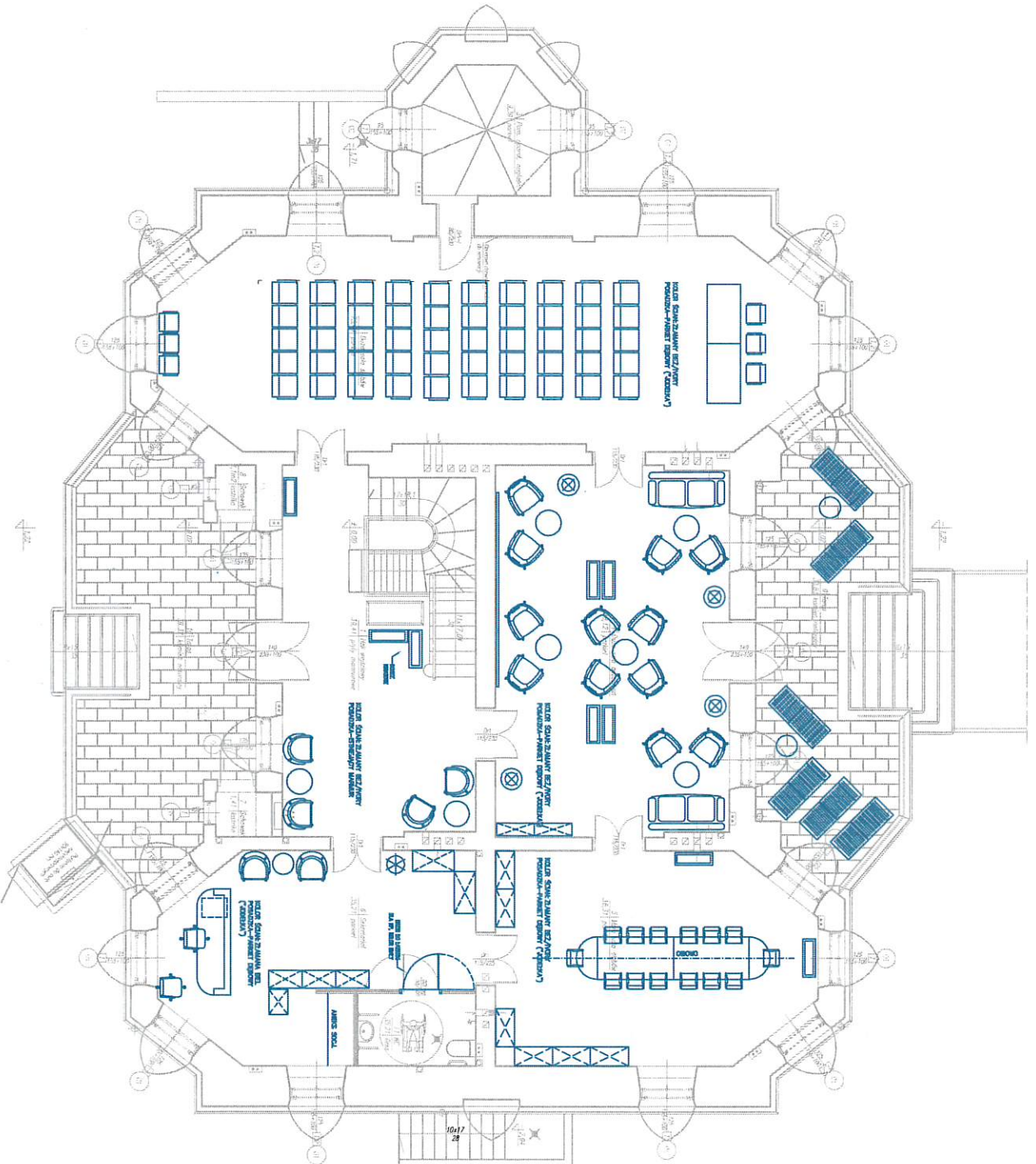

 Pracownia Architektoniczna 31-153 Kraków, ul. Szlak 65 tel./fax. +48 (12) 632 18 53 www.akta-architekci.pl		AKKA	
INWESTOR	GMINA MIASTA TARNÓWA - CENTRUM DIALOGU	PROJEKTANT	mgr inż. arch. Andrzej Kosowski
ADRES	UL. GUMNISKĄ 30, 33-100 TARNÓW	NUMER PROJEKTU	UP-101/PCO/A/011/2004
TYTUŁ	ARANŻACJA I WYPOSAŻENIE POMIESZCZENIA CENTRUM DIALOGU	DATA	2023.07
STADIUM	PROJEKT ARANŻACJI - RZUT PIWNIC	SKALA	1:100
INSTRUMENT	PROJEKT ARANŻACJI - RZUT PIWNIC	DATA	2023.07
PROJEKTANT	mgr inż. arch. Andrzej Kosowski	DATA	2023.07
NUMER PROJEKTU	UP-101/PCO/A/011/2004	DATA	2023.07
SKALA	1:100	DATA	2023.07

ARANŻACJA PARTERU

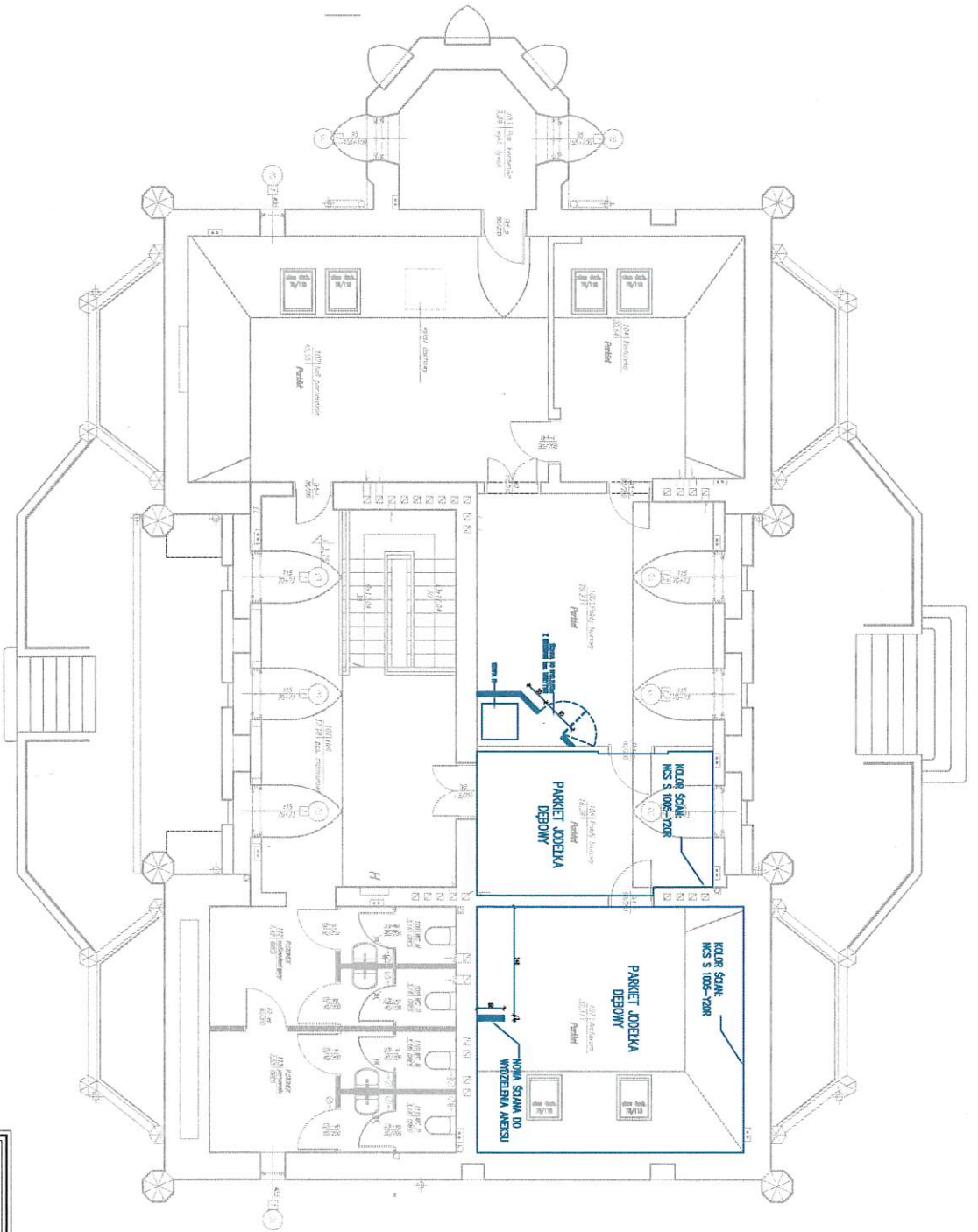

		Pracownia Architektoniczna 31-153 Kraków, ul. Szlak 65 tel./fax. +48 (12) 632 18 53	
www.akta-architekci.pl		AKKA	
INWESTOR	GMINA MIASTA TARNOWA - CENTRUM DIALOGU		
ADRES INWESTYCJA	UL. GUMNISKĄ 30. 33-100 TARNÓW		
Tytuł PROJEKTU	ARANŻACJA I WYPOSAŻENIE POMIĘSZCZEN CENTRUM DIALOGU		
TEMAT PROJEKTU	PROJEKT ARANŻACJI - RZUT PARTERU	PROJEKTANT	AKKA
INICJATOR	mgr inż. arch. Agata Kła Kosowska Up: 17.11.2019 MPO:AV088/2019	PROJEKTANT	mgr inż. arch. Andrzej Kosowski Up: 16.11.2019 MPO:AO172/19
ROK	1-100	WERSJA	000
		DATA	23.10
		ROK	2023.07



 AKKA Pracownia Architektoniczna 31-152 Kraków ul. Pędzichów 15 tel./fax. +48 (12) 632 18 53	
www.akka-architekci.pl	
INWESTOR	GINNA MIASTA TARNOWA
ADRES INWESTYCJA	UL. GUMNISKI 30. 33-100 TARNÓW
Tytuł projektu	ARANŻACJA I WYPOSAŻENIE POMIESZCZEN CENTRUM DIALOGU
TEAM PRACUJĄCY	PROJEKT ZMIAN (PODDASZE)
PROJEKTANT	mgr inż. arch. Agata Kła Kosowska
mgr inż. arch. Andrzej Kosowski	
Up: nr MPON/088/2009	Up: nr MPON/A01/2004
PROJEKTANT	mgr inż. arch. Andrzej Kosowski
KOD PROJEKTU	2310
DATA	2023.09
SKALA	1:100
000	

WIDOKI

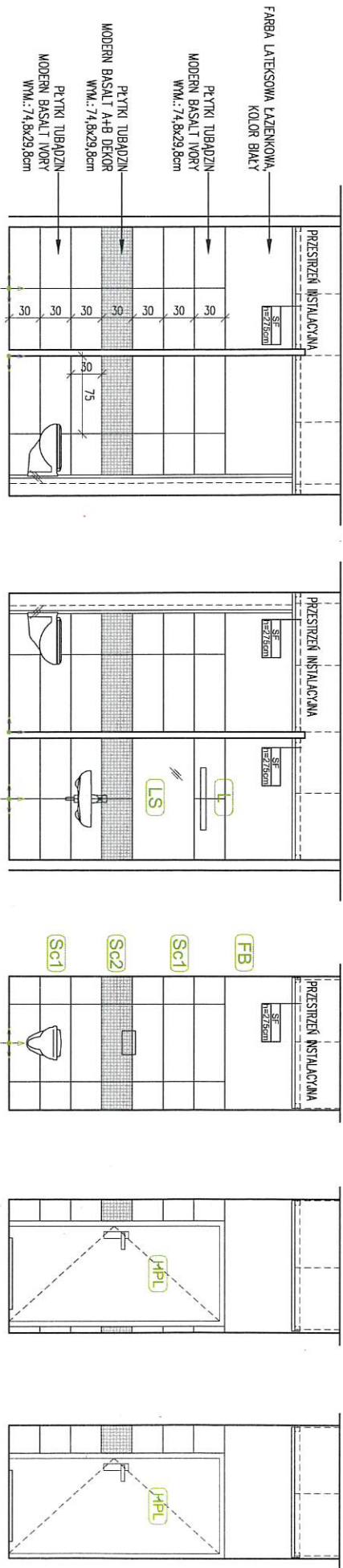

PLYTKI

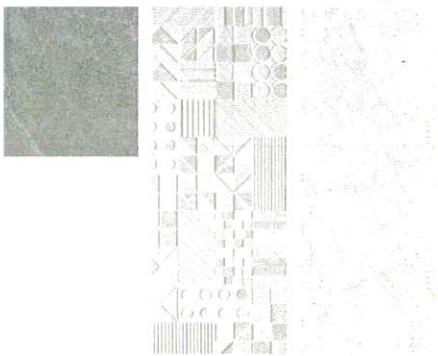

RZUT

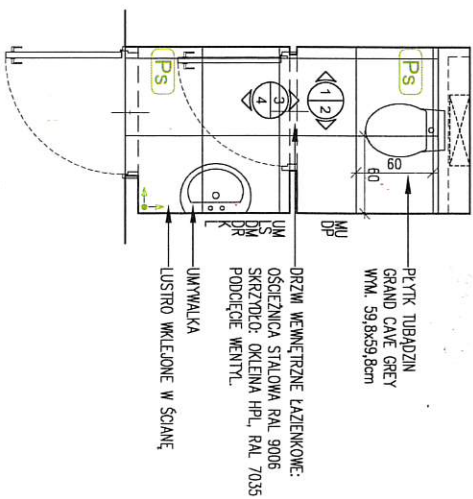

ZESTAWIENIE MATERIAKÓW CERAMICZNYCH PRZEDSIĄWIC DO AKCEPTACJI INWESTORA I ARCHITEKTA		
SYMBOL	OPIS	SUMA
POSADZKI		
PS	GRAND CAVE GREY	3,5 m ²
ŚCIANY		
SCI	MODERN BASALT IVORY	14 m ²
SC2	MODERN BASALT IVORY DEKOR A/DEKOR B	2,5 m ²

UWAGI

- POSADZKI W TOALETACH BEZ COKOLCÓW
- KRATKI POSADZKOWE ZE STALI NIERDZEWNEJ
- WSZYSTKIE FUGI DOBRAĆ DO KOLORU PŁYTEK
- POD PŁYTKAMI W POMIĘSZCZENIACH TZW. MOKRYCH ZASTOSOWAĆ IZOLACJĘ PRZEWILGOCIOGĄ (FOLA W PŁYNE)
- ILOŚĆ PŁYTEK ZGODNIE Z PROJEKTEM BUDOWLANYM LUB Z POMIARÓW NA BUDOWIE. SCHEMAT UKŁADANIA PŁYTEK ZGODNIE Z POWYŻSZYM RYSUNKIEM ROZKRYSU
- DO METRAŻU PŁYTEK NIE WLICZONO TZW. ZAPASU (MIN:10%) LUB ILOŚCI DO METRAŻU W OPAKOWANIACH
- DEKORY NALEŻY LICZYĆ NA SZTUKI

ZESTAWIENIE WYPOSAŻENIA TOALETY PRZEDSIĄWIC DO AKCEPTACJI INWESTORA I ARCHITEKTA		
SYMBOL	OPIS	ILOŚĆ
WYPOSAŻENIE SANITARNE		
MU	MISKA USTĘPOWA WSZĄCĄ	1
UM	UMYWALKA WSZĄCĄ	1
WYPOSAŻENIE UZUPEŁNIAJĄCE		
LS	LUSTRO NAD UMYWALKĄ	1
DM	DOZOWNIK MYDŁA	1
DR	POLEMIK NA RĘCZNIKI PAPIEROWE	1
DP	POLEMIK NA PAPIER TOALETOWY	1
K	POLEMIK NA ŚMIECI	1
L	LAMPY NAD LUSTREM	1

UWAGI

- KRATKI POSADZKOWE ZE STALI NIERDZEWNEJ
- PORĘCZE DLA NP ZE STALI NIERDZEWNEJ POLEROWANEJ
- DRZWI SYSTEMOWE Z HPL
- AKCESORIA ŁAZIENKOWE DOBRAĆ W RAMACH JEDNEJ SERII
- DLA KAŻDEJ UMYWALKI PRZEWIDZIEĆ BATERIE UMYWALKOWĄ



POCZĄTEK ROZLICZANIA PŁYTEK

AKKA
Pracownia Architektoniczna
31-153 Kraków, ul. Szlak 65
tel./fax: +48 (12) 632 18 53

INWESTOR: GMINA MIASTA TARNOWA - CENTRUM DIALOGU
UL. GUMNISKĄ 30, 33-100 TARNÓW

TYTUŁ: ARANŻACJA I WYPOSAŻENIE POMIĘSZCZEN CENTRUM DIALOGU
PROJEKT TOALET • SCHEMAT



PROJEKTANT: mgr inż. arch. Agata Kła Kosowska
Up: m/PO/04/058/2009

INWESTOR: mgr inż. arch. Andrzej Kosowski
Up: m/PO/04/011/2004

DATA: 2023.07

SKALA: 1:25

STRONA: 000

	<p>na plamienie-5, odporność barwy na działanie potu-5 oraz z atestem trudnozapałności i atestem higienicznym. Stopki filcowe zamontowane na stałe. Kolor: naturalny dąb. Wymiar siedziska ok.: 46x50cm, wysokość: 48cm, wysokość z oparciem: ok.82cm.</p>		
<p>3. Kosz na śmieci</p>	<p>Kosz wykonany z matowej stali nierdzewnej, szorstkowanej, otwierany przy pomocy pedała. Wewnętrzny pojemnik wykonany z trwałego tworzywa sztucznego ABS wyposażony w specjalny uchwyt ułatwiający przenoszenie. Kosz z wolnoopadającą pokrywą. Pojemność: 30L, kształt cylindryczny, średnica ok. 30cm, h= ok.50-68cm.</p>	<p>3</p>	
<p>4. Podest</p>	<p>Podest sceniczny Stalowy lub aluminiowy, składany podest sceniczny dopasowany do nieregularnego kształtu sceny. Wykonany ze stalowych lub aluminiowych ram i płyty (prasowana sklejka) o parametrach antypoślizgowych, oparty na regulowanych nóżkach teleskopowych o wysokości 20-40-60cm. Nośność: ok. 500-750kg/m2. Kolor płyty ciemny. Wielkość sceny: ok. 9m2. Podest obudowany materiałem maskującym.</p> <p>Obudowa podestu Obudowa podestów (molton sceniczny) jako materiał 300g/m² w kolorze – czarnym lub antracyt, trudnopalny,</p>	<p>1 komplet</p> <p>1 komplet</p>	



SZCZEGÓŁOWY OPIS WYPOSAŻENIA: **MEBLE STAŁE I RUCHOME**

Symbol / Nazwa	Charakterystyka	Ilość/szt.	Rys./przykładowe zdjęcie
----------------	-----------------	------------	--------------------------

KARTA 2

Kuchnia ze zmywalnią

<p>1. Meble: kuchnia + zmywalnia</p>	<p>Wszystkie szafki i półki oraz blaty na wymiar – pomiar własny przed wykonaniem mebli (!)</p> <p>Szafki dolne i górne modułowe, jednodrzwiowe o szerokości: 60cm, na nóżkach, cokół na 10cm (10 modułów 60cm, głębokość: 60cm + wynikowe dostawki, w tym: 2 szafki zlewozmywkowe, 2 szafki umywalkowe, 1 szafka dla zmywarko-wyparzarki) oraz 2 moduły wysokie dla zabudowy 2 lodówek. Półki górne wiszące na pełną szerokość nad szafkami dolnymi na głębokość: 30cm. Korpus mebli z płyty meblowej w kolorze szarym, fronty: <u>płyta HPL w kolorze szarym</u>. Zawiasy i szuflady z tzw. cichym domykiem. Blat z płyty blatowej w kolorze naturalny dąb. Uchwyty szafkowe – proste, długie na szerokość modułu, ze stali nierdzewnej szczotkowanej.</p> <p>Pomiędzy szafkami dolnymi i górnymi tafle szarego lacobelu.</p> <p>Wyposażenie aneksu (opis w karcie ‘Wyposażenie dodatkowe’):</p> <ul style="list-style-type: none"> ○ zmywarko-wyparzarka – 1 szt. ○ lodówka wysoka do zabudowy – 2 szt. ○ zlewozmywak z baterią stojącą – 2 szt. ○ umywalka z baterią stojącą – 2 szt. 	<p>1x komplet</p>	<p>Rysunek - karta 2</p>
--	--	-----------------------	--------------------------



	<ul style="list-style-type: none"> ○ dozownik na mydło – 2 szt. ○ pojemnik na ręczniki papierowe – 2 szt. 		
2. Szafa przelotowa	<p>Wolnostojąca szafa przelotowa pomiędzy kuchnią a zmywalnią z możliwością pracy z dwóch stron (kuchnia-zmywalnia), z drzwiami przesuwными, z 4 półkami wewnętrznymi o grubości 3-5cm, na nóżkach z tworzywa, w całości ze stali nierdzewnej. Wymiary: 100x50x180cm.</p>		
3. Kosz na śmieci	<p>Kosz wykonany z matowej stali nierdzewnej, szczotkowanej, otwierany przy pomocy pedała. Wewnętrzny pojemnik wykonany z trwałego tworzywa sztucznego ABS wyposażony w specjalny uchwyt ułatwiający przenoszenie. Kosz z wolnoopadającą pokrywą. Pojemność: 30L, kształt cylindryczny, średnica ok. 30cm, h= ok.50-68cm.</p>	2	

Uwaga: Sprzęt AGD, gastronomiczny itp. - wg odrębnego zlecenia

SZCZEGÓŁOWY OPIS WYPOSAŻENIA: **MEBLE STAŁE I RUCHOME**

Symbol / Nazwa	Charakterystyka	Ilość/szt.	Rys./przykładowe zdjęcie
----------------	-----------------	------------	--------------------------

KARTA 3			
Hall / szatnia (piwnica)			
1. Fotele	<p>Fotel o owalnym kubetku, z zaokrąglonym oparciem, na konstrukcji z litego buku, na 4 toczonych nóżkach, w kolorze dębu naturalnego. Pianka poliuretanowa wylewana - gęstość 75 kg/m³. Tapicerowane, welurowe siedzisko i oparcie w kolorach pastelowych: beżowym, szarym, turkusowym, o wysokości całości z oparciem ok. 73cm i wymiarach siedziska: fi ok. 50cm, h= 44,5cm.</p> <p>Obicie fotela z II grupy cenowej jako poliester 100%, gramatura 310-340g/m², z dużą odpornością na ścieranie (130 000 cykli), na światło >5 (EN ISO 105-B02), na plamienie-5, odporność barwy na działanie potu-5 oraz z atestem trudnozapałności i atestem higienicznym.</p> <p>Kolorystykę należy ostatecznie potwierdzić z użytkownikiem tj. UMT, po przedstawieniu próbek tapicerki.</p>	4	
2. Stolik kawowy	<p>Stolik okrągły, fi 60cm, blat z płyty MDF lakierowanej na kolor biały, matowy lub półmatowy, o grubości 10 lub 16mm, na 4 toczonych drewnianych nóżkach z litego buku, barwionych na kolor dębu naturalnego. Wysokość: ok. 70 cm.</p>	2	

			
3. Szatnia - wieszaki	Mobilny metalowy wieszak wolnostojący podwójny (haczyk dolny - kurtka, haczyk górny - czapka). Konstrukcja ze stalowego profilu zamkniętego w kolorze czarnym, na kółkach, z możliwością blokady ruchu kółek. Jeden wieszak jako dwustronny: po 20 haczyków z każdej strony (w sumie na 40 ubrań). Bez numerków. Wysokość ok.: 180cm, długość ok.: 150cm. Ilość: 3 sztuki.	3	
4. Kosz na śmieci	Kosz wykonany z matowej stali nierdzewnej, szczotkowanej, otwierany przy pomocy pedała. Wewnętrzny pojemnik wykonany z trwałego tworzywa sztucznego ABS wyposażony w specjalny uchwyt ułatwiający przenoszenie. Kosz z wolnoopadającą pokrywą. Pojemność: 30L, kształt cylindryczny, średnica ok. 30cm, h= ok.50-68cm.	1	

SZCZEGÓŁOWY OPIS WYPOSAŻENIA: **MEBLE STAŁE I RUCHOME**

Symbol / Nazwa	Charakterystyka	Ilość/szt.	Rys./przykładowe zdjęcie
----------------	-----------------	------------	--------------------------

KARTA 4			
Toalety (piwnica)			
1. Wyposażenie	- <u>dostawa wyposażenia</u> w ramach robót budowlanych (GW) - haczyki do zawieszania ubrań	--- 2	

SZCZEGÓŁOWY OPIS WYPOSAŻENIA: **MEBLE STAŁE I RUCHOME**

Symbol / Nazwa	Charakterystyka	Ilość/szt.	Rys./przykładowe zdjęcie
----------------	-----------------	------------	--------------------------

KARTA 5

Sala spotkań 1 – konferencyjna (parter)

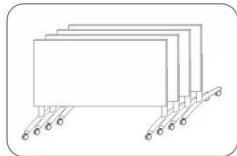
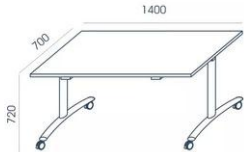
<p>1. Stół składany</p>	<p>Stół prostokątny o wymiarach blatu: 70-80 x 140cm, wysokość h=70-75cm. Metalowy stelaż (rurowy) i okrągłe nogi – chrom błyszczący. Błat wykonany z płyty laminowanej w tonacji naturalnego dębu lub z płyty malowanej w kolorze białym matowym, o grubości blatu 20-25mm. Stół składany, mobilny (kółka systemowe, blokowane).</p>	<p>8</p>	  
-----------------------------	---	----------	---

			
<p>2. Krzesło drewniane</p>	<p>Krzesła drewniano-metalowe, o konstrukcji metalowej w kolorze chrom błyszczący , oparcie i siedzisko – z profilowanej sklejki. Siedzisko miękkie – pianka w kolorze szarym. Stopki filcowe zamontowane na stałe. Możliwość sztaplowania. Z podłokietnikami. Kolor: naturalny dąb lub sklejka malowana na kolor biały. Wymiar siedziska: ok.45x40cm, wysokość: ok. 48cm, wysokość z oparciem: ok.83cm. Stopki filcowe zamontowane na stałe.</p> <p>Dodatkowe wyposażenie: ruchomy pulpit, tapicerowane siedzisko w kolorze szarym</p> <p>Wózek do sztaplowania (dostosowany do ilości krzesel).</p>	<p>56</p> <p>56</p> <p>6</p>	

			
3. Kosz na śmieci	<p>Kosz wykonany z matowej stali nierdzewnej, szczerkowanej, otwierany przy pomocy pedała. Wewnętrzny pojemnik wykonany z trwałego tworzywa sztucznego ABS wyposażony w specjalny uchwyt ułatwiający przenoszenie. Kosz z wolnoopadającą pokrywą. Pojemność: 30L, kształt cylindryczny, średnica ok. 30cm, h= ok.50-68cm.</p>	3	
4. Rolety okienne	<p>Wewnętrzne rolety ozdobne – tekstylne, tzw. ‘rzymskie’, stopień zacielenia 75-100% (blackout), szyte na wymiar, montowane na ścianie wewnętrznej. Wymiar dla 1 okna ok. 175x300cm. Wymiar należy bezwzględnie pobrać „z natury” dla każdego okna, z zapasem. Kolor rolety jak ściany wewnętrzne – zbliżone do beżu. Atest do stosowania w budynkach użyteczności publicznej (ppoż).</p>	8	

--	--	--	--

Uwaga: Sprzęt audio, TV, komputerowy itp. - wg odrębnego zlecenia



SZCZEGÓŁOWY OPIS WYPOSAŻENIA: MEBLE STAŁE I RUCHOME



Symbol / Nazwa	Charakterystyka	Ilość/szt.	Rys./przykładowe zdjęcie
----------------	-----------------	------------	--------------------------



KARTA 6



Sala spotkań 2 – klubowa (parter)

<p>1. Fotel</p>	<p>KOLORY „Z GOBELINU”</p> <p>Ultralekkie fotele, minimalistyczne, z wysublimowaną formą łącząca nowoczesny design i miękkość. Fotel o kwadratowym kubelku wykonany na metalowym stelażu – nóżkach o przekroju 16mm, w kolorze metallicpro. Tapicerowane siedzisko i oparcie w kolorach pastelowych (kolory „z gobelinu”): jasny stalowo-niebieski, jasny pomarańczowy. Obicie fotela z II grupy cenowej jako poliester 100%, gramatura 310-340g/m², z dużą odpornością na ścieranie (130 000 cykli), na światło >5 (EN ISO 105-B02), na plamienie-5, odporność barwy na działanie potu-5 oraz z atestem trudnozapalności i atestem higienicznym. Pianka poliuretanowa wylewana - gramatura 65 kg/m³. Stopki filcowe zamontowane na stałe. Wysokość fotela z oparciem: ok. 110cm (uszak), 109cm (wysoki) i 81cm (niski). Wymiary siedziska: ok. 69x70cm.</p>		
---------------------	--	--	--

	<p>Rodzaje foteli: 1a – fotel wysoki „z uszami” tzw. uszak 1b – fotel wysoki 1c – fotel niski</p> <p>Kolor należy ostatecznie potwierdzić z użytkownikiem tj. UMT.</p>	<p>4 4 4</p>	
<p>2. Sofa</p>	<p>KOLORY „Z GOBELINU”</p> <p>Sofa (ławka) dwuosobowa z serii jak powyżej. Sofa o prostokątnym kubelku wykonany na metalowym stelażu – nóżkach o przekroju 16mm, w kolorze metallicpro. Tapicerowane siedzisko i oparcie w kolorach pastelowych (kolory „z gobelinu”): jasny stalowo-niebieski, jasny pomarańczowy. Obicie sofy z II grupy cenowej jako poliester 100%, gramatura 310-340g/m², z dużą odpornością na ścieranie (130 000 cykli), na światło >5 (EN ISO 105-B02), na płamienie-5, odporność barwy na działanie potu-5 oraz z atestem trudnozapałności i atestem higienicznym. Pianka poliuretanowa wylewana - gramatura 65 kg/m³. Stopki filcowe zamontowane na stałe. Wysokość sofy z oparciem: ok. 83cm Wymiary siedziska: ok. 123x60cm.</p> <p>Kolor należy ostatecznie potwierdzić z użytkownikiem tj. UMT.</p>	<p>2</p>	

<p>3. Stolik kawowy</p>	<p>Stolik okrągły, fi 80cm, blat wykonany z płyty okleinowanej w kolorze: srebrny-jasnoszary, na metalowej konstrukcji – pręty o przekroju 18mm w kolorze metallicpro. Wysokość stołu: 66 cm (stół niski), 3 sztuki oraz 74cm (stół wysoki), 2 sztuki.</p>	<p>5 (3+2)</p>	
<p>4. Lampy</p>	<p>KOLORY „Z GOBELINU”</p> <p>Lampy stojące o wysokości ok. 150cm, na metalowym trójnogu szarym (ewentualnie drewnianym w kolorze naturalnego dębu), z okrągłym kloszem o średnicy ok. 38cm i wysokości klosza h=ok.25cm, w kolorze foteli (pastelowy niebiesko-stalowy / pastelowy pomarańczowy) lub białym.</p>	<p>5</p>	
<p>5. „Regal – biblioteczka”</p>	<p>Drewniany regał biblioteczny z litego drewna, w kolorze naturalnego dębu (i ewentualnie bieli), na drewnianych lub metalowych nóżkach. Wymiary: 80-100cm x 35-40cm, wysokość ok. 200cm.</p>	<p>2</p>	

			
6. Kosz na śmieci	Kosz wykonany z matowej stali nierdzewnej, szczotkowanej, otwierany przy pomocy pedała. Wewnętrzny pojemnik wykonany z trwałego tworzywa sztucznego ABS wyposażony w specjalny uchwyt ułatwiający przenoszenie. Kosz z wolnoopadającą pokrywą. Pojemność: 30L, kształt cylindryczny, średnica ok. 30cm, h= ok.50-68cm.	3	
7. Rama	Aluminiowa rama w kolorze srebrnym matowym lub białym matowym. Dopasowana do istniejącego „gobelinu” (tkanego obrazu ściennego przedstawiającego scenę zaślubin). Szerokość ramy ok. s=10cm, prosta, bez zdobień. Wymiary obrazu to ok. 400x220cm. Wymiar sprawdzić „w naturze” – z UMT.	1	
8. Rolety okienne	Wewnętrzne rolety ozdobne – tekstylne, tzw. ‘rzymskie’, stopień zacielenia 75-100% (blackout), szyte na wymiar,	3	



	montowane na ścianie wewnętrznej. Wymiar dla 1 okna ok. 175x300cm. Wymiar należy bezwzględnie pobrać „z natury” dla każdego okna, z zapasem. Kolor rolety jak ściany wewnętrzne – zbliżone do beżu. Atest do stosowania w budynkach użyteczności publicznej (ppóz).		
9. Donice kwiatowe	Donice typu 'plant box' w kształcie konsoli - metalowe, malowane proszkowo, na postumencie wykonanym z prętów o cylindrycznym przekroju, o wymiarach ok. 25-40cm x 60-100cm, wysokość: ok. 60-70cm. Głębokość doniczki: min. 25cm. Kolor: jasnoszary i pastelowy pomarańczowy.	4	 



Uwaga: Sprzęt audio, TV, komputerowy itp. - wg odrębnego zlecenia

SZCZEGÓŁOWY OPIS WYPOSAŻENIA: MEBLE STAŁE I RUCHOME

Symbol / Nazwa	Charakterystyka	Ilość/szt.	Rys./przykładowe zdjęcie
----------------	-----------------	------------	--------------------------

KARTA 7			
Sala spotkań 3 - debaty/narady (parter)			
1. Stół drewniany konferencyjny	Stół, krzesła i komody powinny zostać zamówione u jednego dostawcy (!)	1 komplet	

	Stół konferencyjny, prosty, masywny, wykonany z płyty w okleinie fornirowej lub z drewna klejonego. Nogi prostokątne, blat w kształcie elipsy. Stół składa się z 4 części – 2 stołów prostokątnych o wymiarach 100x180cm i 2 stołów półokrągłych o średnicy 100cm, wysokość 75-76cm. Kolor blatu: naturalny dąb. Zaokrąglone krawędzie blatu.		
2. Krzesło drewniane tapicerowane	Krzesło drewniane, gięte, stylizowane, z tapicerowanym siedzeniem i drewnianym oparciem. Konstrukcja z litego drewna bukowego barwionego na kolor ciemnego dębu oraz profilowana sklejka na oparciu. Tapicerowane siedzenie - pianka poliuretanowa T40, 30mm/20mm, pokryte tkaniną zamszową w kolorze stalowo-niebieskim. Obicie fotela z II grupy cenowej jako poliester 100%, gramatura 310-340g/m ² , z dużą odpornością na ścieranie (130 000 cykli), na światło >5 (EN ISO 105-B02), na plamienie-5, odporność barwy na działanie potu-5 oraz z atestem trudnozapałności i atestem higienicznym. Stopki filcowe zamontowane na stałe. Kolor: dąb. Wymiar siedziska ok.: 46x50cm, wysokość: 48cm, wysokość z oparciem: ok.82cm.	14	
3. Komody drewniane	Stół, krzesła i komody powinny zostać zamówione u jednego dostawcy (!) Proste, masywne komody wykonane z płyty w okleinie fornirowej lub z drewna klejonego, jak stół i krzesła. Opaski wokół drzwi o szerokości 8cm. Zamykane na klucze. Nóżki o wysokości 5cm. Stopki filcowe	1x komplet	

	<p>zamontowane na stałe. Zmienna szerokość komody jako 2-, 3-, 4-drzwiowa. Wymiary zgodnie z zamieszczonym przykładem odpowiednio: 125x50cm, 178x50cm, 231x50cm i wysokość 78cm. Kolor: naturalny dąb.</p> <p>Sumaryczna wymagana długość komód to: ok. 540cm.</p> <p>Rysunek KARTA 7 przedstawia alternatywny układ komód: 6x90cm.</p>		
4. Donice kwiatowe	<p>Donice typu 'plant box' w kształcie konsoli - metalowe, malowane proszkowo, na postumencie wykonanym z prętów o cylindrycznym przekroju, o wymiarach ok. 25-40cm x 60-100cm, wysokość: ok. 60-70cm. Głębokość doniczki: min. 25cm.</p> <p>Kolor: jasnoszary lub czarny.</p>	2	
5. Kosz na śmieci	<p>Kosz wykonany z matowej stali nierdzewnej, szrotkowanej, otwierany przy pomocy pedała.</p> <p>Wewnętrzny pojemnik wykonany z trwałego tworzywa sztucznego ABS wyposażony w specjalny uchwyt ułatwiający przenoszenie. Kosz z wolnoopadającą pokrywą. Pojemność: 30L, kształt cylindryczny, średnica ok. 30cm, h= ok.50-68cm.</p>	1	
6. Rolety okienne	<p>Wewnętrzne rolety ozdobne – tekstylne, tzw. 'rzymskie', stopień zacielenia 75-100% (blackout), szyte na wymiar, montowane na ścianie wewnętrznej. Wymiar dla 1 okna ok. 175x300cm. Wymiar należy bezwzględnie</p>	4	



	<p>pobrać „z natury” dla każdego okna, z zapasem. Kolor rolety jak ściany wewnętrzne – zbliżone do beżu. Atest do stosowania w budynkach użyteczności publicznej (ppoż).</p>		
--	--	--	---



Uwaga: Sprzęt audio, TV, komputerowy itp. - wg odrębnego zlecenia

SZCZEGÓŁOWY OPIS WYPOSAŻENIA: **MEBLE STAŁE I RUCHOME**

Symbol / Nazwa	Charakterystyka	Ilość/szt.	Rys./przykładowe zdjęcie
----------------	-----------------	------------	--------------------------



KARTA 8			
Recepcja (parter)			
<p>1. Szafa</p>	<p>Szafy wolnostojące do przechowywania jako 1 szafa aktowa na materiały warsztatowe / dokumenty i 1 szafa ubraniowa. Obydwie o wymiarach: 100x42x225cm, dwuskrzydłowe. Korpus i fronty białe - wykonane z płyty meblowej lakierowanej, matowej w kolorze białym o grubości 18mm. Półki o grubości 25mm. Półki rozmieszczone w taki sposób, aby w szafie aktowej zmieścić segregatory w formacie A4 (możliwość regulacji). Drzwi z listwą zapewniającą tzw. cichy domyk oraz krótkimi metalowymi uchwytami. Szafy zamykane na zamek z 2 kluczami. W szafie ubraniowej – drążek. Szafy bez</p>	<p>2</p>	

	cokołu, ze stopkami poziomującymi o wysokości ok. 3cm.		
2. Wieszak	Wieszak na ubrania zewnętrzne, wolnostojący, wykonany z wysokiej jakości stali, lakierowej proszkowo w kolorze białym (RAL 9016). Haczyki w kolorze granatowym (RAL 5003). Wysokość ok.: 170 cm (+/- 5 cm), podstawa ok. 44x 51 cm (+/- 5 cm).	1	
3. Fotele	Fotel o owalnym kubetku, z zaokrąglonym oparciem, na konstrukcji z litego buku, na 4 toczonych nóżkach, w kolorze dębu naturalnego. Pianka poliuretanowa wylewana - gęstość 75 kg/m ³ . Tapicerowane, welurowe siedzisko i oparcie w kolorze białym lub beżowym, o wysokości całości z oparciem ok. 73cm i wymiarach siedziska: fi ok. 50cm, h= 44,5cm. Obicie fotela z II grupy cenowej jako poliester 100%, gramatura 310-340g/m ² , z dużą odpornością na ścieranie (130 000 cykli), na światło >5 (EN ISO 105-B02), na plamienie-5, odporność barwy na działanie potu-5 oraz z atestem trudnozapałności i atestem higienicznym. Kolorystykę należy ostatecznie potwierdzić z użytkownikiem tj. UMT, po przedstawieniu próbek tapicerki.	2	

<p>4. Stolik kawowy</p>	<p>Stolik okrągły, fi 60cm, blat z płyty MDF lakierowanej na kolor biały, matowy lub półmatowy, o grubości 10 lub 16mm, na 4 toczonych drewnianych nóżkach z litego buku, barwionych na kolor dębu naturalnego. Wysokość: ok. 70 cm.</p>	<p>1</p>	
<p>5. Lada</p>	<p>Lada recepcyjna na wymiar (!) 2-osobowa, minimalistyczna lada recepcyjna z blatem roboczym i blatem dla rozmówcy, z 2 szufladami pod blatem zamykanymi na klucz oraz z półką na przedłużacz. Blat lady z przelotką na kable. Korpus lady z płyty meblowej w kolorze białym, fronty i blat z płyty HPL w kolorze białym lub z płyty meblowej lakierowanej, matowej w kolorze białym. Blat roboczy zaokrąglony na bokach ze względu na kształt pomieszczenia i trudność w zapewnieniu sprawnej komunikacji. Lada bez cokołu, ze stopkami poziomującymi o wysokości ok. 3cm. Wysokość całkowita lady (blat dla rozmówcy) h=120cm, wysokość blatu roboczego h=75-77cm, głębokość s=80cm, wysokość szuflad ok. 10cm. Rysunek W_A9.</p> <p>Pod blatem wolnostojący, mobilny kontener na dokumenty o wymiarach: 40-43cm x 60cm, h=54-60cm, w kolorze białym lub szarym (jak stelaż biurka) z 3 szufladami. Kontener zamykany na klucz. Szuflady z tzw. cichym domykiem.</p>	<p>1</p> <p>1</p>	<p>Rysunek - karta nr 8</p> 
<p>6.</p>			



Norway grants

Krzeseł biurowe	Fotel obrotowy - krzesło biurowe przy recepcji, tapicerowane na siedzisku z pianką poliuretanową o gęstości 120kg/m ³ , oparcie ażurowe z siatki, z podłokietnikami. Regulacja wysokości siedziska, regulacja odchylenia oparcia. Kółka twarde z hamulcem. Kolor siedziska: szary.	2	
7. Witryny	Witryna wolnostojąca (regał / ekspozycja) do prezentacji i przechowywania materiałów związanych z Centrum Dialogu oraz z historią i kulturą miasta o wymiarach: 100x42x225cm, dwuskrzydłowy. Korpus i fronty białe - wykonane z płyty meblowej lakierowanej, matowej w kolorze białym o grubości 18mm. Półki o grubości 25mm. 4 górne półki z drzwiami szklanymi w ramie aluminiowej, 2 dolne półki z białymi frontami, drzwi z listwą zapewniającą tzw. cichy domyk oraz krótkimi metalowymi uchwytami. Drzwi górne i dolne regału zamykane na zamek z 2 kluczami. Regał bez cokołu, ze stopkami poziomującymi o wysokości ok. 3cm. Regał podświetlany – oświetlenie boczne LED.	3	
8. Aneks socjalny	Wszystkie szafki i półki oraz blaty na wymiar – pomiar własny przed wykonaniem mebli (!) Szafki dolne i górne modułowe, jednodrzwiowe o szerokości: 60cm, na nóżkach, cokół na 10cm (3 moduły + wynikowa dostawka przy parapecie, głębokość: 60cm, w tym: 1 szafka zlewozmywkowa, 1 szafka umywalkowa oraz 1 szafka dla zabudowy lodówki podblatowej). Półki górne wiszące na pełną	1x komplet	Rysunek - karta nr 8







Norway grants

	<p>szerokość nad szafkami dolnymi na głębokość: 30cm. Korpus mebli z płyty meblowej w kolorze białym, fronty: <u>biała płyta HPL</u> lub płyta meblowa lakierowana, matowa w kolorze białym. Zawiasy z tzw. cichym domykiem, blat z płyty blatowej w kolorze jasnoszarym. Uchwyty szafkowe – proste, długie na szerokość szafki, ze stali nierdzewnej szczotkowanej lub białe. Pomiędzy szafkami dolnymi i górnymi tafla białego lacobelu.</p> <p>Wyposażenie aneksu (opis w karcie ‘Wyposażenie dodatkowe’):</p> <ul style="list-style-type: none">○ lodówka podblatowa niska – 1szt.○ zlewozmywak z baterią stojącą – 1 szt.○ umywalka z baterią stojącą – 1 szt.○ dozownik na mydło – 1 szt.○ pojemnik na ręczniki papierowe – 1 szt.○ urządzenie elektryczne do podgrzewania wody – 1szt.		
9. Szafa pomocnicza	<p>Szafa wolnostojąca, pomocnicza dla aneksu o wymiarach: 60x42x225cm, jednoskrzydłowa. Korpus i fronty białe - wykonane z płyty meblowej lakierowanej, matowej w kolorze białym o grubości 18mm. Półki o grubości 25mm. Drzwi z listwą zapewniającą tzw. cichy domyk oraz krótkimi metalowymi uchwytami. Szafa zamykana na zamek z 2 kluczami. Szafa bez cokołu, ze stopkami poziomującymi o wysokości ok. 3cm.</p>	1	



10. Kosz na śmieci	Kosz wykonany z matowej stali nierdzewnej, szczotkowanej, otwierany przy pomocy pedała. Wewnętrzny pojemnik wykonany z trwałego tworzywa sztucznego ABS wyposażony w specjalny uchwyt ułatwiający przenoszenie. Kosz z wolnoopadającą pokrywą. Pojemność: 30L, kształt cylindryczny, średnica ok. 30cm, h= ok.50-68cm.	1	
11. Rolety okienne	Wewnętrzne rolety ozdobne – tekstylne, tzw. ‘rzymskie’, stopień zacielenia 75-100% (blackout), szyte na wymiar, montowane na ścianie wewnętrznej. Wymiar dla 1 okna ok. 175x300cm. Wymiar należy bezwzględnie pobrać „z natury” dla każdego okna, z zapasem. Kolor rolety jak ściany wewnętrzne – zbliżone do beżu. Atest do stosowania w budynkach użyteczności publicznej (ppoż).	4	

Uwaga: Sprzęt audio, TV, komputerowy itp. - wg odrębnego zlecenia

SZCZEGÓŁOWY OPIS WYPOSAŻENIA: **MEBLE STAŁE I RUCHOME**

Symbol / Nazwa	Charakterystyka	Ilość/szt.	Rys./przykładowe zdjęcie
----------------	-----------------	------------	--------------------------

KARTA 9			
Toaleta dla niepełnosprawnych			
1. Wyposażenie	- <u>dostawa wyposażenia</u> w ramach robót budowlanych (GW)	---	

	- haczyk do zawieszania ubrań	1	
	- przewijak dla dzieci (rozkładany blat) montowany do ściany	1	

SZCZEGÓŁOWY OPIS WYPOSAŻENIA: **MEBLE STAŁE I RUCHOME**

Symbol / Nazwa	Charakterystyka	Ilość/szt.	Rys./przykładowe zdjęcie
----------------	-----------------	------------	--------------------------





KARTA 10

Hall wejściowy (parter)

1. Fotele	Fotel o owalnym kubetku, z zaokrąglonym oparciem, na konstrukcji z litego buku, na 4 toczonych nóżkach, w kolorze dębu naturalnego. Pianka poliuretanowa wylewana - gęstość 75 kg/m ³ . Tapicerowane, welurowe siedzisko i oparcie w kolorach: turkusowym (2x) i beżowym (2x), o wysokości całości z oparciem ok. 73cm i wymiarach siedziska: fi ok. 50cm, h= 44,5cm. Obicie fotela z II grupy cenowej jako poliester 100%, gramatura 310-340g/m ² , z dużą odpornością na ścieranie (130 000 cykli), na światło >5 (EN ISO 105-B02), na plamienie-5, odporność barwy na działanie potu-5 oraz z atestem trudnozapalności i atestem higienicznym. Kolorystykę należy ostatecznie potwierdzić z użytkownikiem tj. UMT, po przedstawieniu próbek tapicerki.	4	
2. Stolik	Stolik okrągły, fi 60cm, blat z płyty MDF lakierowanej na kolor	2	



Norway grants

kawowy	biały, matowy lub półmatowy, o grubości 10 lub 16mm, na 4 toczonych drewnianych nóżkach z litego buku, barwionych na kolor dębu naturalnego. Wysokość: ok. 70 cm.		
3. Donice kwiatowe	Donice typu 'plant box' w kształcie konsoli - metalowe, malowane proszkowo, na postumencie wykonanym z prętów o cylindrycznym przekroju, o wymiarach ok. 25-40cm x 60-100cm, wysokość: ok. 60-70cm. Głębokość doniczki: min. 25cm. Kolor: jasnoszary lub czarny.	3	 
4. Kosz na śmieci	Kosz wykonany z matowej stali nierdzewnej, szczotkowanej, otwierany przy pomocy pedała. Wewnętrzny pojemnik wykonany z trwałego tworzywa sztucznego ABS wyposażony w specjalny uchwyt ułatwiający przenoszenie. Kosz z wolnoopadającą pokrywą. Pojemność: 30L, kształt cylindryczny, średnica ok. 30cm, h= ok.50-68cm.	1	



SZCZEGÓŁOWY OPIS WYPOSAŻENIA: **MEBLE STAŁE I RUCHOME**

Symbol / Nazwa	Charakterystyka	Ilość/szt.	Rys./przykładowe zdjęcie
----------------	-----------------	------------	--------------------------

KARTA 11

Taras - meble i wyposażenie zewnętrzne

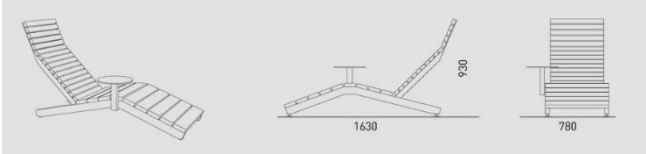
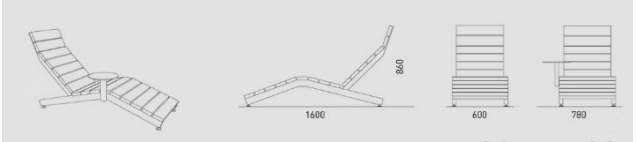
<p>1. Leżaki</p>	<p>Leżaki stalowo-drewniane: Konstrukcja ze stali ocynkowanej pokryta lakierem proszkowym. Siedzisko i oparcie wykonane z desek i listew z litego drewna egzotycznego (np. Jatoba lub Akacja olejowana), z ukrytym mocowaniem z ramą nośną. Leżak ze zintegrowanym stalowym stolikiem w kolorze szarym - RAL7032. Każdy stolik wyposażony w ładowarkę USB.</p> <p>Kolor ramy i stolika należy ostatecznie potwierdzić z użytkownikiem tj. UMT.</p>	<p>6</p>	  
----------------------	--	----------	---

--	--	--	--

SZCZEGÓŁOWY OPIS WYPOSAŻENIA: MEBLE STAŁE I RUCHOME

Symbol / Nazwa	Charakterystyka	Ilość/szt.	Rys./przykładowe zdjęcie
----------------	-----------------	------------	--------------------------



KARTA 12



Pomieszczenie biurowe 1 (poddasze), + ewentualnie pom. 105

1. Regał	Regał do przechowywania dokumentów o wymiarach: 100x42x225cm, dwuskrzydłowy. Korpus i fronty białe - wykonane z płyty meblowej w kolorze białym o grubości 18mm. Półki o grubości 25mm. 4 górne półki „otwarte”, 2 dolne półki z drzwiami w postaci białych frontów, drzwi z listwą zapewniającą tzw. cichy domyk oraz krótkimi metalowymi uchwytami. Drzwi regału zamykane na zamek z 2 kluczami. Regał bez cokołu, ze stopkami poziomującymi o wysokości ok. 3cm.	1	
2. Biuorko	Biuorko pojedyncze ze stelażem w kształcie litery Q, ze zdystansowanym blatem wykonanym z płyty laminowanej dębowej o gr. 18-25mm, o wymiarach 80x160cm, wysokość: ok.74-76cm. Stelaż w kolorze białym lub szarym, noga o profilu prostokątnym 30x60mm, zamkniętym, z regulacją stopek ok.1cm.	3 1 (+2)	
	Pod blatem wolnostojący, mobilny kontener na dokumenty o	3	



Norway
grants

	wymiarach: 40-43x60cm, h=54cm, w kolorze białym lub szarym (jak stelaż biurka) z 3 szufladami. Kontener zamykany na klucz. Szuflady z tzw. cichym domykiem.	1 (+2)	
3. Krzesło biurowe	Fotel obrotowy – krzesło biurowe, tapicerowane na siedzisku z pianką poliuretanową o gęstości 120kg/m ³ , oparcie ażurowe z siatki, z podłokietnikami. Regulacja wysokości siedziska, regulacja odchylania oparcia. Kółka twarde z hamulcem. Kolor siedziska: szary.	3 1 (+2)	
4. Fotele	Fotel o owalnym kubetku, z zaokrąglonym oparciem, na konstrukcji z litego buku, na 4 toczonych nóżkach, w kolorze dębu naturalnego. Pianka poliuretanowa wylewana - gęstość 75 kg/m ³ . Tapicerowane, welurowe siedzisko i oparcie w kolorze turkusowym (2x), o wysokości całości z oparciem ok. 73cm i wymiarach siedziska: fi ok. 50cm, h= 44,5cm.	2	

	<p>Obicie fotela z II grupy cenowej jako poliester 100%, gramatura 310-340g/m², z dużą odpornością na ścieranie (130 000 cykli), na światło >5 (EN ISO 105-B02), na plamienie-5, odporność barwy na działanie potu-5 oraz z atestem trudnozapalności i atestem higienicznym.</p>		
5. Stolik kawowy	<p>Stolik okrągły, fi 80cm, blat z płyty MDF lakierowanej na kolor biały, matowy lub półmatowy, o grubości 10 lub 16mm, na 4 toczonych drewnianych nóżkach z litego buku, barwionych na kolor dębu naturalnego. Wysokość: ok. 75 cm.</p>	1	
6. Wieszak	<p>Wieszak na ubrania zewnętrzne, wolnostojący, wykonany z wysokiej jakości stali, lakierowej proszkowo w kolorze białym (RAL 9016). Haczyki w kolorze granatowym (RAL 5003). Wysokość ok.: 170 cm (+/- 5 cm), podstawa ok. 44x 51 cm (+/- 5 cm).</p>	2 1 (+1)	
7. Kosz na	<p>Kosz wykonany z matowej stali nierdzewnej, szczotkowanej, otwierany przy pomocy pedała. Wewnętrzny pojemnik</p>	2	



Norway grants

śmieci	wykonany z trwałego tworzywa sztucznego ABS wyposażony w specjalny uchwyt ułatwiający przenoszenie. Kosz z wolnoopadającą pokrywą. Pojemność: 30L, kształt cylindryczny, średnica ok. 30cm, h= ok.50-68cm.	1 (+1)	
--------	--	--------	---

Uwaga: Sprzęt audio, TV, komputerowy itp. - wg odrębnego zlecenia

SZCZEGÓŁOWY OPIS WYPOSAŻENIA: **MEBLE STAŁE I RUCHOME**



Symbol / Nazwa	Charakterystyka	Ilość/szt.	Rys./przykładowe zdjęcie
----------------	-----------------	------------	--------------------------

KARTA 13

Pomieszczenie biurowe 2 (poddasze)



1. Regał / Szafa	<p>Regał wolnostojący o wymiarach: 100x42x188cm (lub h=151cm, wysokość regału zależna od lokalizacji), dwuskrzydłowy. Korpus i fronty białe - wykonane z płyty meblowej lakierowanej, matowej, w kolorze białym o grubości 18mm. Półki o grubości 25mm. 4 górne półki „otwarte”, 2 dolne półki z drzwiami w postaci białych frontów, drzwi z listwą zapewniającą tzw. cichy domyk oraz krótkimi metalowymi uchwytami. Drzwi regału zamykane na zamek z 2 kluczami. Regał bez cokołu, ze stopkami poziomującymi o wysokości ok. 3cm. Ilość: 2</p> <p>Szafa wolnostojąca aktowa na dokumenty o wymiarach: 100x42x188cm (lub h=151cm, wysokość szafy zależna od lokalizacji), dwuskrzydłowa. Korpus i fronty białe - wykonane z</p>	2+4	
---------------------	--	-----	---



	<p>plyty meblowej lakierowanej, matowej w kolorze białym o grubości 18mm. Półki o grubości 25mm. Półki rozmieszczone w taki sposób, aby zmieścić segregatory w formacie A4 (możliwość regulacji), drzwi z listwą zapewniającą tzw. cichy domyk oraz krótkimi metalowymi uchwytami. Szafa zamykana na zamek z 2 kluczami. Szafa bez cokołu, ze stopkami poziomującymi o wysokości ok. 3cm. Ilość: 4</p>		
<p>2. Biuurko</p>	<p>Biuurko pojedyncze ze stelażem w kształcie litery Q, ze zdystansowanym blatem wykonanym z płyty HPL dębowej o gr. 18-25mm, o wymiarach 80x160cm, wysokość: ok.74-76cm. Stelaż w kolorze białym lub szarym, noga o profilu prostokątnym 30x60mm, zamkniętym, z regulacją stopek ok.1cm.</p> <p>Pod blatem wolnostojący, mobilny kontener na dokumenty o wymiarach: 40-43x60cm, h=54cm, w kolorze białym lub szarym (jak stelaż biurka) z 3 szufladami. Kontener zamykany na klucz. Szuflady z tzw. cichym domykiem.</p> <p>Dostawka do biurka (1 dostawka do 2 biurek łączonych) o wymiarach: 60x160cm – wszystkie parametry materiałowe jak dla biurka.</p>	<p>4</p> <p>4</p> <p>2</p>	 



Norway grants

3. Krzesło biurowe	Fotel obrotowy – krzesło biurowe, tapicerowane na siedzisku z pianką poliuretanową o gęstości 120kg/m ³ , oparcie ażurowe z siatki, z podłokietnikami. Regulacja wysokości siedziska, regulacja odchylania oparcia. Kółka twarde z hamulcem. Kolor siedziska: szary.	4	
4. Wieszak	Wieszak na ubrania zewnętrzne, wolnostojący, wykonany z wysokiej jakości stali, lakierowej proszkowo w kolorze białym (RAL 9016). Haczyki w kolorze granatowym (RAL 5003). Wysokość ok.: 170 cm (+/- 5 cm), podstawa ok. 44x 51 cm (+/- 5 cm).	1	
5. Aneks socjalny	Wszystkie szafki i półki oraz blaty na wymiar – pomiar własny przed wykonaniem mebli (!) Szafki dolne i górne modułowe, jednodrzwiowe o szerokości: 60cm, o głębokości: 60cm, na nóżkach, cokół na 10cm (4	1 komplet	Rysunek - karta nr 13





	<p>moduły, w tym: 1 szafka zlewozmywkowa, 1 szafka umywalkowa i 1 szafka dla zabudowy lodówki podblatowej). Półki górne wiszące na pełną szerokość nad szafkami dolnymi na głębokość: 30cm. Korpus mebli z płyty meblowej w kolorze białym, fronty: <u>płyta HPL w kolorze białym</u>. Zawiasy z tzw. cichym domykiem, blat z płyty blatowej w kolorze jasnoszarym. Uchwyty szafkowe – proste, długie na szerokość szafki, ze stali nierdzewnej szczotkowanej lub białe. Pomiędzy szafkami dolnymi i górnymi tafla białego lacobelu.</p> <p>Wyposażenie aneksu (opis w karcie ‘Wyposażenie dodatkowe’):</p> <ul style="list-style-type: none"> ○ lodówka podblatowa niska – 1szt. ○ zlewozmywak z baterią stojącą – 1 szt. ○ umywalka z baterią stojącą – 1 szt. ○ dozownik na mydło – 1 szt. ○ pojemnik na ręczniki papierowe – 1 szt. 		
6. Kosz na śmieci	Kosz wykonany z matowej stali nierdzewnej, szczotkowanej, otwierany przy pomocy pedała. Wewnętrzny pojemnik wykonany z trwałego tworzywa sztucznego ABS wyposażony w specjalny uchwyt ułatwiający przenoszenie. Kosz z wolnoopadającą pokrywą. Pojemność: 30L, kształt cylindryczny, średnica ok. 30cm, h= ok.50-68cm.	1	

Uwaga: Sprzęt audio, TV, komputerowy itp. - wg odrębnego zlecenia

SZCZEGÓŁOWY OPIS WYPOSAŻENIA: **MEBLE STAŁE I RUCHOME**

Symbol / Nazwa	Charakterystyka	Ilość/szt.	Rys./przykładowe zdjęcie
----------------	-----------------	------------	--------------------------

KARTA 14			
Hall górny (poddasze)			
1. Fotele	<p>Fotel o owalnym kubetku, z zaokrąglonym oparciem, na konstrukcji z litego buku, na 4 toczonych nóżkach, w kolorze dębu naturalnego. Pianka poliuretanowa wylewana - gęstość 75 kg/m³. Tapicerowane, welurowe siedzisko i oparcie w kolorach: turkusowym (2x) i beżowym (2x), o wysokości całości z oparciem ok. 73cm i wymiarach siedziska: fi ok. 50cm, h= 44,5cm.</p> <p>Obicie fotela z II grupy cenowej jako poliester 100%, gramatura 310-340g/m², z dużą odpornością na ścieranie (130 000 cykli), na światło >5 (EN ISO 105-B02), na plamienie-5, odporność barwy na działanie potu-5 oraz z atestem trudnozapałności i atestem higienicznym.</p> <p>Kolorystykę należy ostatecznie potwierdzić z użytkownikiem tj. UMT, po przedstawieniu próbek tapicerki.</p>	4	
2. Stolik kawowy	<p>Stolik okrągły, fi 60cm, blat z płyty MDF lakierowanej na kolor biały, matowy lub półmatowy, o grubości 10 lub 16mm, na 4 toczonych drewnianych nóżkach z litego buku, barwionych na kolor dębu naturalnego. Wysokość: ok. 70 cm.</p>	2	

			
3. Donice kwiatowe	Donice typu 'plant box' w kształcie konsoli - metalowe, malowane proszkowo, na postumencie wykonanym z prętów o cylindrycznym przekroju, o wymiarach ok. 25-40cm x 60-100cm, wysokość: ok. 60-70cm. Głębokość doniczki: min. 25cm. Kolor: jasnoszary lub czarny.	2	 
4. Kosz na śmieci	Kosz wykonany z matowej stali nierdzewnej, szczotkowanej, otwierany przy pomocy pedała. Wewnętrzny pojemnik wykonany z trwałego tworzywa sztucznego ABS wyposażony w specjalny uchwyt ułatwiający przenoszenie. Kosz z wolnoopadającą pokrywą. Pojemność: 30L, kształt cylindryczny, średnica ok. 30cm, h= ok.50-68cm.	1	

SZCZEGÓŁOWY OPIS WYPOSAŻENIA: **MEBLE STAŁE I RUCHOME**

Symbol / Nazwa	Charakterystyka	Ilość/szt.	Rys./przykładowe zdjęcie
----------------	-----------------	------------	--------------------------

KARTA 15			
Toalety (poddasze)			
1. Wyposażenie	- <u>dostawa wyposażenia</u> w ramach robót budowlanych (GW) - haczyki na ubrania	---- 4	
2. Szafy	Szafy wolnostojące, pomocnicze, do magazynowania o wymiarach: 120x42x151cm (lub h=188cm, jeśli skos dachu jest wyżej, niż 190), dwuskrzydłowe, z drzwiami przesuwными. Korpus i fronty szare - wykonane z płyty meblowej lakierowanej, matowej w kolorze szarym o grubości 18mm. Półki o grubości 25mm. Drzwi z krótkimi metalowymi uchwytami. Szafa zamykana na zamek z 2 kluczami. Szafa bez cokołu, ze stopkami poziomującymi o wysokości ok. 3cm.	4	

SZCZEGÓŁOWY OPIS WYPOSAŻENIA: **MEBLE STAŁE I RUCHOME**

Symbol / Nazwa	Charakterystyka	Ilość/szt.	Rys./przykładowe zdjęcie
----------------	-----------------	------------	--------------------------

KARTA: Wyposażenie dodatkowe			
1. Szafka na środki czystości	Szafka na środki czystości o wymiarach: 40x40x140cm. Wykonana w całości z płyty laminowanej obustronnie w kolorze szarym o grubości 18mm, z obrzeżem PCV o grubości 2mm w kolorze płyty. Szafa zamykana drzwiami na zamek z kluczami, na drzwiach metalowe uchwyty w kolorze aluminium. Półki rozmieszczone w taki sposób, aby zmieścić środki czystości o wysokości 30-40 cm. Szafka na nóżkach, bez cokołu.	1	-----
2. Odkurzacz	Profesjonalny, jednofunkcyjny odkurzacz do czyszczenia podłóg twardych, z możliwością czyszczenia powierzchni na mokro. Energooszczędny (klasa D), o dużej sile ssania. Wąż ssący o długości min. 2-2,5m.	1	-----
3. Zestaw do sprzątania	Zestaw do sprzątania: wózek z mopem, wyciskarką, z 2 wiadrami z uchwytem o pojemności 17 litrów każde. Stelaż wózka, wyciskarka oraz wiadra wykonane z polipropylenu.	1	-----
4. Lodówka wysoka	Lodówka wysoka z zamrażarką w dolnej części, do	2	-----



Norway grants

	zabudowy w meblu, h=170-190cm, o szerokości s=55-60cm z drzwiami standardowymi. Energooszczędna A+++.		
5. Lodówka niska	Podblatowa, niska, do zabudowy w meblu, o szerokości s=55-60cm z drzwiami standardowymi. Energooszczędna A+++.	2	-----
6. Ekspres kawowy duży	Ekspres ciśnieniowy automatyczny do kawy przeznaczony dla średnich i małych biur, do przygotowania czarnych i białych kaw. Dzienna wydajność zaparzonych kaw minimum 80. Wbudowany młynek do kawy. Ciśnienie zaparzania min. 15 barów. Pojemność zbiornika na wodę 5 l. Możliwość napełniania naraz dwóch naczyń. Graficzny kolorowy wyświetlacz funkcji LCD. Obudowa – stalowa. Indywidualnie programowana ilość oraz intensywność smaku kawy – min. 10 poziomów. Indywidualnie programowana temperatura gorącej wody – min. 3 poziomy. Ilość indywidualnie zaprogramowanych przepisów – min. 21.	1	-----
7. Ekspres kawowy mały	Ekspres ciśnieniowy automatyczny. Obudowa – stalowa, wyświetlacz funkcji LCD, młynek do kawy - wbudowany. Możliwość wykonania i konfiguracji różnych kaw (min. 3-4).	1	-----
8. Zmywarko-wyparzarka	Gastronomiczna, standardowa zmywarko-wyparzarka wykonana ze stali nierdzewnej, z zaokrąglonymi narożnikami komory wewnętrznej. Urządzenie dla małej i średniej gastronomii – do mycia kubków,	1	-----







Norway grants



	<p>filiżanek, szkła, sztućców, talerzyków. Zmywarko-wyparzynka do zabudowy w meblu, o szerokości s=55-60cm, energooszczędna A+++.</p> <p>W komplecie: kosz na naczynia i kosz na sztućce, wbudowany kocioł (bojler) ze stali nierdzewnej z termostatem bezpieczeństwa w celu przerwania ogrzewania w przypadku braku dopływu wody oraz z zaworem zwrotnym, który zapobiega cofaniu się brudnej wody do sieci.</p>		
9. Czajnik	Standardowy, elektryczny, pojemność: 2L. Kolor obudowy: aluminium lub czarny.	4	-----
10. Kuchenka mikrofalowa	Wolnostojąca, czarna, o pojemności 20-25l, z antybakteryjną powłoką ceramiczną wewnątrz, ze sterowaniem elektronicznym, z talerzem obrotowym, moc: 800W, wymiary: ok. 50x40cm, h=ok. 30cm	2	-----
11. Rolety	Rolety okienne do okien połaciowych 78x118cm, zaciemniające z powłoką odbijającą, w prowadnicach w kolorze alu. Tkanina rolety w kolorze zbliżonym do koloru drewna okien.	6	-----
	Rolety okienne harmonijkowe wewnętrzne, tzw. 'plisa' do okien pionowych ok. 120cm, na 4 zaczepach w kolorze alu. Tkanina zaciemniająca (podwójne) w kolorze zbliżonym do koloru drewna okien.	3	-----
12. Leżaki	Leżaki drewniano-materiałowe, plenerowe z logo, z regulowanym oparciem. Drewno: szlifowany buk w kolorze naturalnym. Materiał: tkanina poliestrowa, wodoodporna i odporna na działania niekorzystnych	20	-----



	<p>warunków atmosferycznych, w tym promieni słonecznych (nie powinna blaknąć). Wielkość ok.: 90/160x60x100cm.</p> <p>Logo: Urzędu Miasta Tarnowa lub inne np. Centrum Dialogu - uzgodnione z użytkownikiem tj. UMT.</p>		
<p>13. Wycieraczki A – zewnętrzne</p> <p>B - wewnętrzne</p>	<p>Zewnętrzne wycieraczki systemowe czyszczące, z pełnych profili aluminiowych z wymiennym wkładem szczotkowo-gumowym, wycieraczka wpuszczona w posadzkę ok. 17-25mm – wierzch zlicowany z wierzchem posadzki tarasowej (2x wejścia do budynku). Pod wycieraczką – powierzchnia jak na schodach / tarasach. Wymiar: 160x100cm.</p> <p>Wycieraczka czyszcząca w formie maty z tuftowanego materiału polipropylenu na gumowej antypoślizgowej podkładce. W kolorze antracytowym. Prostokątna o wymiarach 120x180 cm. Wysokość całkowita: 5-6mm.</p>	<p>2</p> <p>4</p>	
<p>14. Logotypy CENTRUM DIALOGU</p>	<p><u>Tablica informacyjna duża</u> – parter, hall wejściowy</p> <p>Tablica o wymiarach: 70x100cm, montowana w pionie, opisująca pomieszczenia na poszczególnych kondygnacjach. Tablica wykonana z grubej plexi przezroczystej, co zapewni sztywność i wytrzymałość materiałową. Opisy wykonane z folii samoprzylepnej z pojedynczych liter. Tło tablicy nie zaklejone, przezroczyste. Opisy w kolorze grafitowym, znaki Norway Grants – czarne, logotyp Tarnowskiego Centrum Dialogu – w trzech kolorach.</p> <p>Mocowana do ściany na 4 dystansach aluminiowych</p>	<p>1</p>	

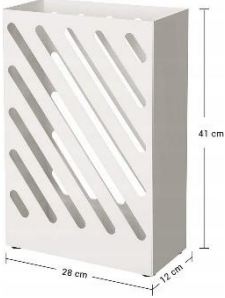

	<p>lub ze stali nierdzewnej, o średnicy ok 2 cm. Dystanse osadzone w narożnikach płyty w odległości 3 cm od krawędzi.</p> <p><u>Tablice informacyjne małe</u> - przy drzwiach wewnętrznych Tablica o wymiarach 15x30cm lokalizowana przy drzwiach, opisująca poszczególne pomieszczenia. Tablica wykonana z grubej plexi przezroczystej, co zapewni sztywność i wytrzymałość materiałową. Opisy wykonane z folii samoprzylepnej z pojedynczych liter. Tło tablicy nie zaklejone, przezroczyste. Opisy w kolorze grafitowym. Mocowana do ściany na 4 dystansach aluminiowych lub ze stali nierdzewnej, o średnicy ok. 1 cm. Dystanse osadzone w narożnikach płyty w odległości 2 cm od krawędzi.</p> <p><u>Tabliczki na drzwi toalet</u> Tablica o wymiarach 15x15cm z piktogramem toalety. Mocowane do drzwi, o średnicy ok. 1cm. Pozostałe parametry tablic - j.w.</p> <p><u>Oznakowanie drzwi i zamków</u> Tabliczka z numerkiem w formie kółka o średnicy 25mm, wykonana z płyty do grawerowana laserowego (płyta z tworzywa sztucznego o czarnym rdzeniu i o wyglądzie metalu w kolorze brąz szczotkowany, dopasowana kolorem do sztyldów</p>	<p>18</p> <p>4</p> <p>45x komplet</p>	
--	---	---	--

	<p>zamków wg przykładowej fotografii) o grubości 1,3 mm, z wygrawerowanym numerem drzwi. Wygrawerowany numer składa się z trzech cyfr. 1 komplet składa się z 2 sztuk takich samych tablic z numerkiem.</p> <p>UWAGI:</p> <ul style="list-style-type: none"> • Wykonawca otrzyma projekty graficzne kompletu tablic • Tablica nie powinna zmieniać wyglądu z upływem lat (np. wybladłe kolory, deformacje itd.) • Tablica musi być zgodna z TCD księgą znaku (logo, opis, kolorystyka) oraz z podręcznikiem Norway Grant (logo, opis) 		
15. Tapicerka ścienna	<p>Jednorodny (monokolor) materiał przeznaczony na wypełnienie pól w drewnianych elementach dekoracyjnych na ścianach, tzw. wysoka boazeria. Kolor: beżowo-brązowy. Kolor jak najbardziej zbliżony do koloru drewna. Metraż materiału należy pobrać „z natury”.</p>	1x komplet	-----
16. Stojaki na parasole	<p>Metalowy kosz/stojak na parasole.</p>	4	



	<p>Lakierowany, w kolorze białym. Z ruchomą tacką ociekową. Dodatkowo, 4 metalowe, lakierowane haczyki w tym samym kolorze, które pozwalają na przechowywanie małych składanych parasoli, aby nie gromadziły się na dnie stojaka. Stojak z miękkimi stopkami zabezpieczającymi podłogę. Stojak o wymiarach: 41cm (wysokość), 28cm (szerokość), 12cm (głębokość). Wymiary w przybliżeniu, +/- 3 cm.</p>		
<p>17. Sztalugi expo</p>	<p>Przenośne sztalugi ekspozycyjne, metalowe w kolorze czarnym, wymiary: 85-90cm (podstawa), 195-200cm (ramię sztalugi), 180-190cm (wysokość)</p>	<p>8</p>	
<p>18. Maty pod fotele</p>	<p>Mata ochronna na podłogę pod fotel biurowy zabezpieczająca parkiet przed zniszczeniem. Mata z polipropylenu (PP), o grubości 1mm, kolor bezbarwny, półprzezroczysty. Prostokątna, z zaokrąglonymi narożnikami, o wymiarach 100x140cm.</p>	<p>9</p>	



Norway grants

19. Zlewozmywak z baterią	Zlewozmywak kuchenny do aneksu, wpuszczany w blat, 1-komorowy z tworzywa w kolorze szarym (grafit) lub czarnym, kształt prostokątny, z małym ociekaczem. Bateria stojąca, uchylna, w kolorze jak zlewozmywak.	4	
20. Umywalka z baterią	Umywalka do aneksu, wpuszczana w blat, 1-komorowa z tworzywa w kolorze szarym (grafit) lub czarnym, kształt prostokątny. Bateria umywalkowa stojąca, uchylna, ze stali nierdzewnej lub w kolorze jak umywalka.	4	
21. Dozowniki i pojemniki	<p>Dozownik na mydło – naścienny, przykręcany do ściany, kolor obudowy - biały, kolor przycisku - szary, wykonany z tworzywa, pojemność: 0,5l, z wizjerem do kontroli poziomu mydła i zaworem-niekapkiem, atestowany PZH.</p> <p>Pojemnik na ręczniki papierowe typu ZZ – naścienny, przykręcany do ściany, kolor obudowy biało-szary, okienko kontrolne pokazujące ilość ręczników,</p>	4 4	



	wykonany z tworzywa, pojemność: 400-500szt., atestowany PZH.		
22. Podgrzewacz wody	Urządzenie elektryczne do podgrzewania wody. Pojemność: 50l, dwa zasobniki ciepłej wody, każdy zasobnik wyposażony w odrębną grzałkę, kolor biały, możliwość montażu w poziomie i w pionie, , głębokość max 30cm, klasa energetyczna B, moc min. 105 kW, zasilanie 230 V.	1	
23. Mobilne ścianki systemowe	<p>Pom. 011 (przedsiónek, piwnica) – ścianka z drzwiami Pom. 105 (pok. biurowy, poddasze) – ścianka z drzwiami</p> <p>System ścianek działowych do mobilnego ustawiania jako przegrody do pomieszczeń lub wydzielenia mniejszych przestrzeni. Bez ingerencji w zabytkowy obiekt. HPL jest materiałem estetycznym, wytrzymałym (uszkodzenia, zarysowania, wodoodporność) i uniwersalnym. Stabilne ścianki z płyty HPL o grubości 12mm, w kolorze białym, szarym lub beżowym, na stopkach ze stali nierdzewnej, z systemowym, aluminiowym połączeniem paneli i drzwi (zamek i uchwyt ze stali nierdzewnej). Wysokość modułowa: do 220cm, prześwit nad posadzką: ok. 15-20cm (teleskopowe stopki). Wymiar ścianek, podział na</p>	2x komplet	 

	<p>ilość paneli, usytuowanie itd. należy dostosować do pomieszczenia, w którym się mają znajdować - panele HPL są produkowane „na wymiar”.</p> <p>Wymiary: ok. 380cm (z drzwiami) i ok. 270cm (z drzwiami)</p>		
24. System ekspozycyjny	<p>System szynowy do ekspozycji obrazów na ścianach, szyna aluminiowa, linki z haczykami. Nośność ok 45kg/mb. Kolor szyny: biały. Linki do wieszania obrazów z końcówką, która pozwala na wpięcie linki do szyn systemowych w dowolnym miejscu szyny</p> <ul style="list-style-type: none"> a. Listwa 2 mb, b. Nylonowa o długości min. 150 cm, c. Linka stalowa biała min. 200 cm, <p>Haczyki:</p> <ul style="list-style-type: none"> a. Hak metalowy z automatycznym stoperem do wieszania cięższych obrazów, b. Haczyk metalowy do wieszania obrazów do 4 kg. 	<p>30</p> <p>100</p> <p>20</p> <p>60</p> <p>60</p>	





Norway grants

<p>25. System oświetlenia ekspozycyjnego</p>	<p>Reflektory LED do galerii i wystaw. Listwy zasilających (3 fazy), reflektory przesuwne wyposażone w przeguby. OBUDOWA: aluminiowa, lakierowana proszkowo na kolor biały. Regulacja położenia głowicy w poziomie w zakresie 350°, pochylenie głowicy w pionie do 180°. Chłodzenie pasywne. ŹRÓDŁO ŚWIATŁA: moduł LED o stabilnej temperaturze barwowej (Światło neutralne 4000 K), min. 50 000 godzin. Standardowe odchylenie dopasowania kolorów (SDCM) <3. Kąt rozsyłu światła: 15°-65° (płynna, beznarzędziowa regulacja). Listwy Reflektory bez regulacji Reflektory z płynną regulacją kąta rozsyłu światła w zakresie ok 12-55° oraz z bezstopniową regulacją mocy wyjściowej światła w zakresie 0-100% przy pomocy pokrętła na obudowie Reflektory z kadrującym układem optycznym, umożliwiającym dopasowanie plamy światła do wielkości i kształtu oświetlanego obiektu oraz regulacji ostrości brzegów oświetlanej powierzchni oraz z bezstopniową regulacją mocy wyjściowej światła w zakresie 0-100% przy pomocy pokrętła na obudowie</p>	<p>40 mb 20 10 10</p>	
--	---	-----------------------------------	--



Norway

grants

26. Lampy do oświetlenia specyficznego gobelinu	Lampa do oświetlenia obrazów. Metalowa, na wyciągniku, w kolorze miedź antyczny, z oprawą oświetleniową umożliwiającą regulację kąta oświetlenia. Odległość od ściany ok. 20 cm; szerokość elementu świetlnego ok. 60 cm. Zamontowany moduł świetlny LED o barwie światła 3000 K (ciepła biała), o mocy min. 50 lumenów. Kąt świecenia 120 stopni.	3	
27. Przedłużacze do prądu	Przedłużacz BĘBNOWY 30 m. Dostosowany do pracy na zewnątrz budynków. Wodoszczelność IP44. 3 żyłowy z przewodami o przekroju 2,5 mm ² . Prąd znamionowy 16 A. Kabel gumowy. Z uziemieniem. Cztery gniazda. Gniazda i WTYKI Typu: Schuko. Wtyczka i gniazda w pełni gumowe.	1	



Uwagi końcowe:

- Należy wykonać pomiary własne dla wszystkich mebli oraz elementów „na wymiar” tj. podest sceniczny, aneksy kuchenne, zmywalnia, lada recepcyjna, komody, rama gobelinu, rolety okienne itd.
- Wszystkie elementy wyposażenia stałego i ruchomego należy uzgodnić z użytkownikiem (tj. UMT) po wykonaniu pomiarów, a przed realizacją zlecenia. Dotyczy: ilości półek w meblach, wysokości montowania półek, uchwytów, szuflad, ilości kluczy, montowania aneksów, kierunku otwierania frontów itp.
- Wszystkie materiały na meble tapicerowane (fotele) oraz wszystkie materiały na meble (fronty, blaty, lacobel, uchwyty itd.) należy fizycznie przedstawić użytkownikowi (tj. UMT) przed realizacją zlecenia.
- Zgodnie z ustaleniami pomiędzy Inwestorem UMT, a urzędem konserwatorskim WUOZ, Delegatura Tarnów – odstępuje się od montowania istniejących osłon na grzejnikach w poszczególnych pomieszczeniach.
- Sprzęt audio, oświetlenie sceniczne, sprzęt komputerowy, wyposażenie i akcesoria kuchenne (talerze, sztuce, filiżanki i inne) itd. - wg odrębnego zlecenia

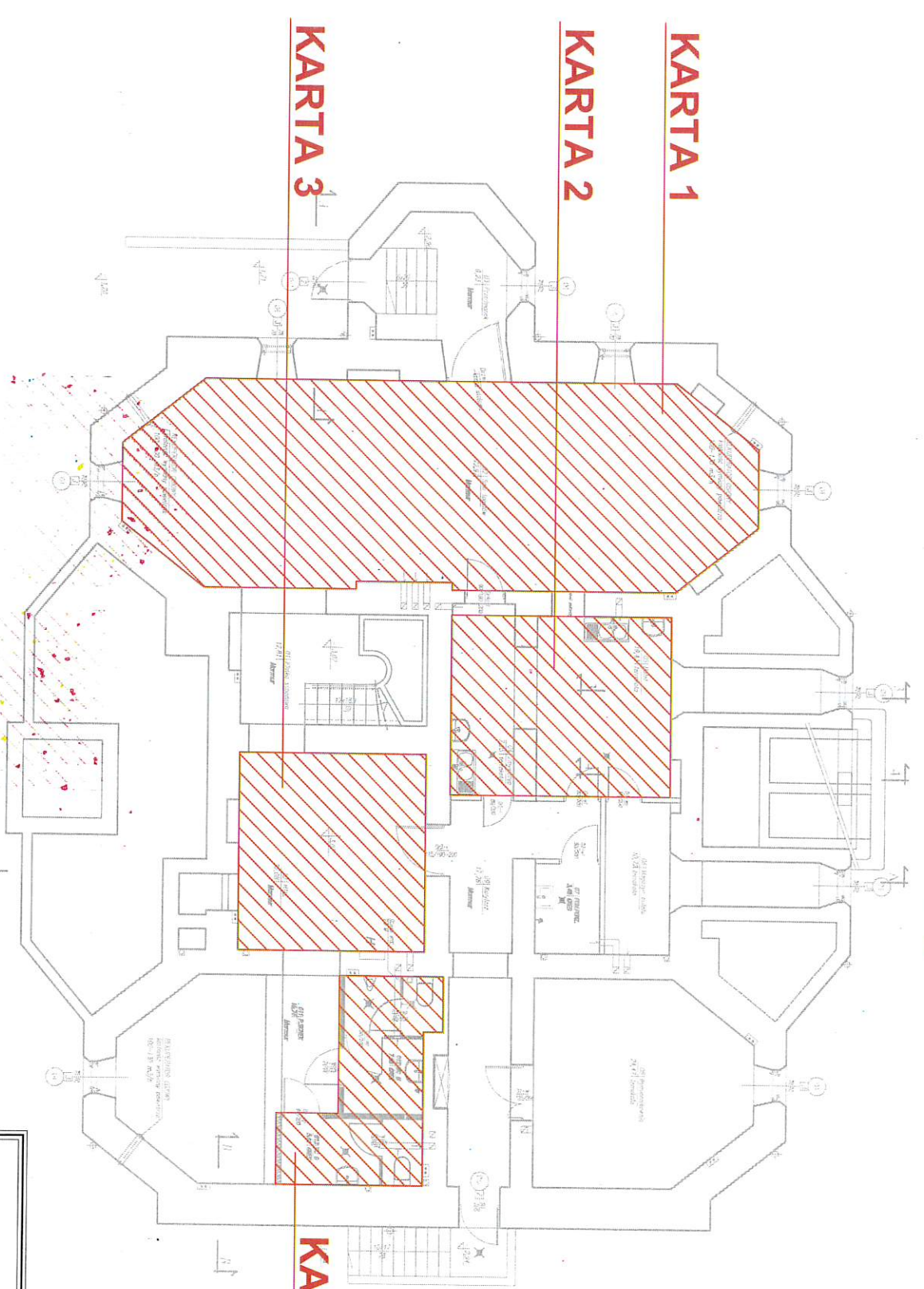

KARTA 1

KARTA 2

KARTA 3

KARTA 4

		AKKA Pracownia Architektoniczna	
www.akka-architekci.pl		31-152 Kraków, ul. Pędzichów 15 tel./fax: +48 (12) 632 18 53	
INWESTOR	GMINA MIASTA TARNÓWA	ADRES	UL. GUMIŃSKA 30, 33-100 TARNÓW
TYP	ARANŻACJA I WYPOSAŻENIE POMIESZCZENIOWYCH DIALOGU	TYTUŁ	ARANŻACJA I WYPOSAŻENIE POMIESZCZENIOWYCH DIALOGU
STADIUM	SCHEMAT POMIESZCZEŃ (PIWNICA)	WERSJA	W_A1
PROJEKTANT	mgr inż. arch. Agata Kła Kosowska	PROJEKTANT	mgr inż. arch. Andrzej Kosowski
OPRACOWANIE	Upr. nr MPO/A/059/2009	OPRACOWANIE	Upr. nr MPO/A/011/2004
SKALA	1:100	DATA	2023.09

KARTA 11

KARTA 6

KARTA 5

KARTA 10

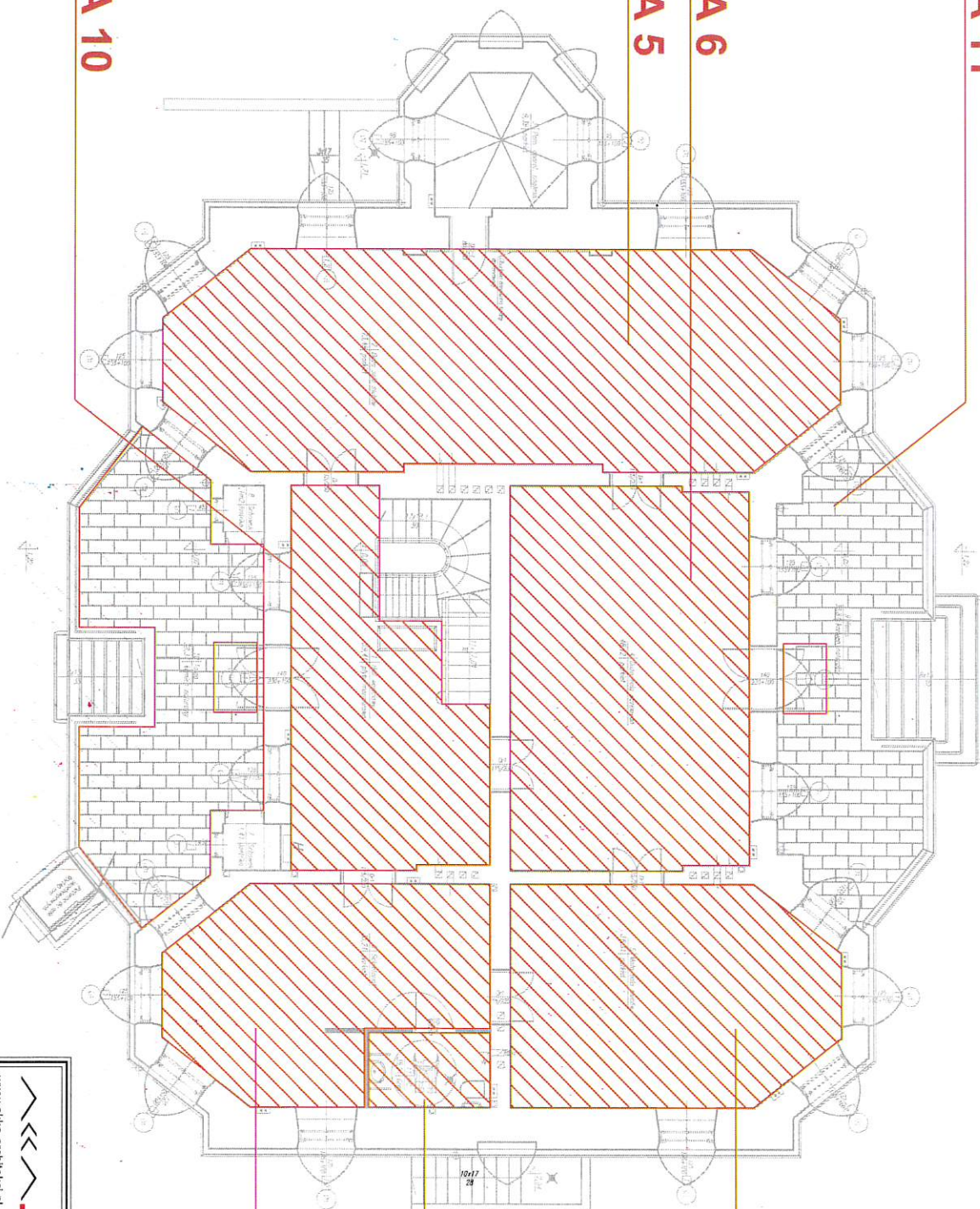

KARTA 7

KARTA 9

KARTA 8

AKKA	
Pracownia Architektoniczna	
31-152 Kraków, ul. Pedziłow 15	
tel./fak. +48 (12) 632 18 53	
www.akka-architekt.pl	
INWESTOR	GINNA MIASTA TARNOWA
ADRES	UL. GUMNISKI 30, 33-100 TARNOW
ADRESYTAJ	
ADRES	ARANŻACJA I WYPOSAŻENIE POMIESZCZENI CENTRUM DIALOGU
TYTUŁ	
PRACOWNIA	SCHEMAT POMIESZCZEŃ (PARTER)
PROJEKTANT	mgr inż. arch. Andrzej Kosowski
UPR. nr	MPOJA.0589/2008
UPR. nr	MPOJA.011/2004
SKALA	1:100
TRWAŁA	000
KOD PROJEKTU	2310
DATA	2023.09

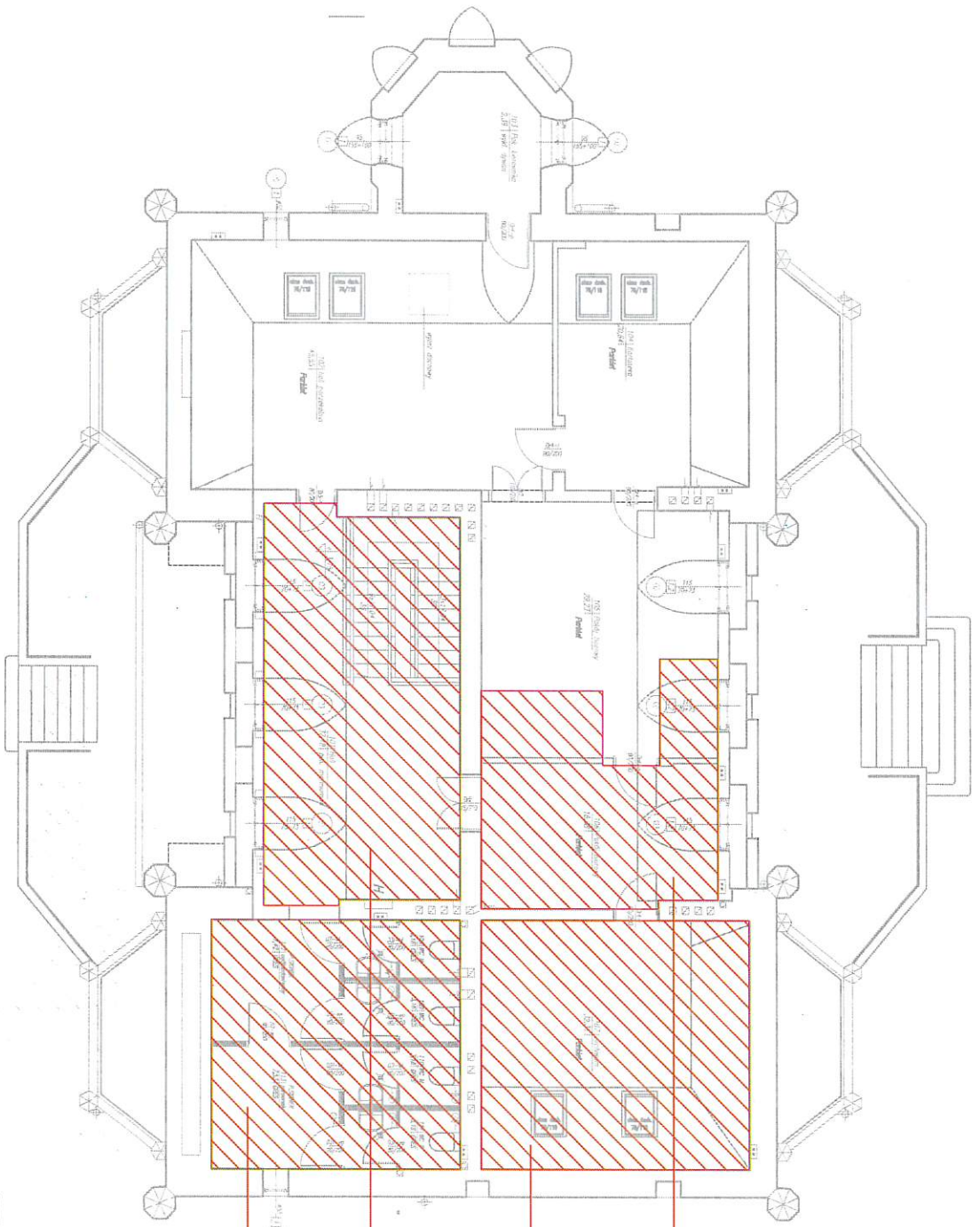

KARTA 12

KARTA 13

KARTA 14

KARTA 15

		Pracownia Architektoniczna 31-152 Kraków, ul. Pedzichów 15 tel./fax: +48 (12) 632 18 53 www.akka-architekt.pl	
AKKA			
AMBIENT GMINA MIASTA TARNOWA	ADRES UL. GUWINSKA 30, 33-100 TARNOW		
INWENTARZ ARANŻACJA I WYPOSAŻENIE POMIESZCZEN CENTRUM DIALOGU	TYTUŁ SCH. POMIESZCZEN (PODDASZE)	WERSJA W_A3	
PROJEKTANT mgr inż. arch. Agata Kła Kosowska Upr. nr MPOJA/058/2009	PROJEKTANT mgr inż. arch. Andrzej Kosowski Upr. nr MPOJA/011/2004	DATA 2023.09	
SKALA 1:100	WIDOK 000	KOD PROJEKTU 2310	

KARTA 1

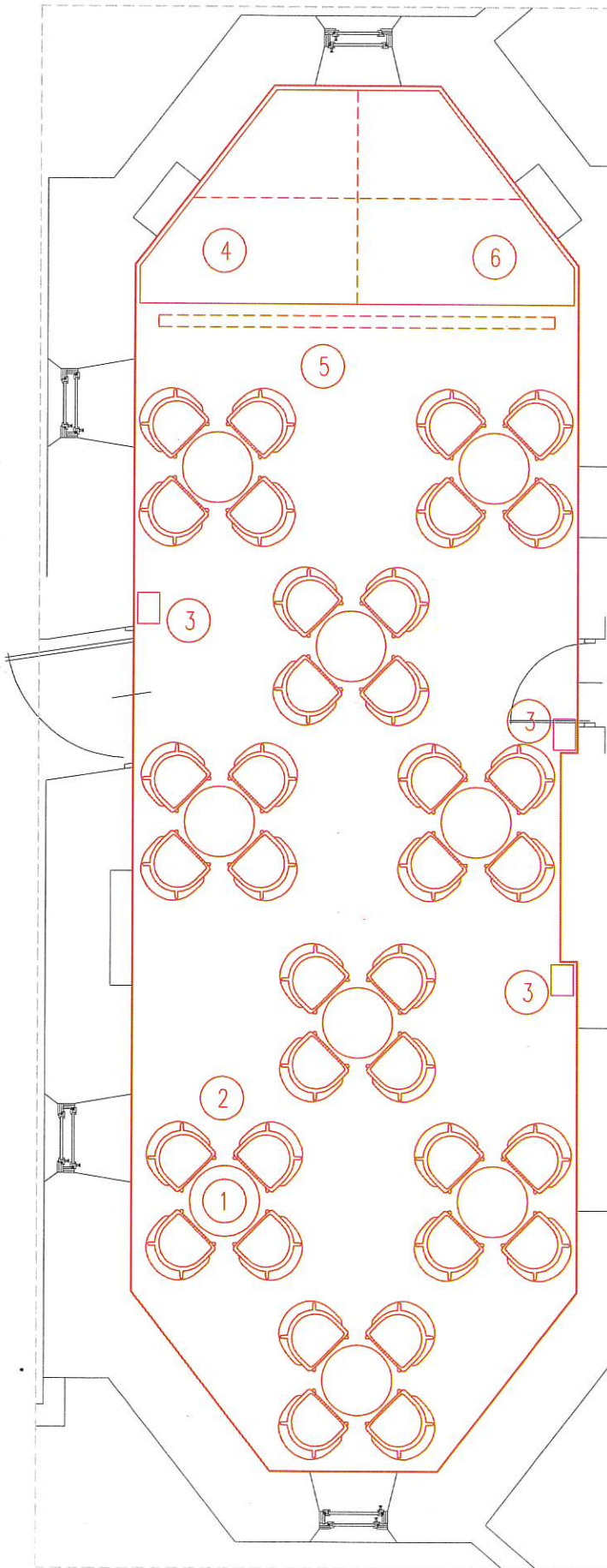

 AKKA Pracownia Architektoniczna 31-152 Kraków, ul. Pędzichów 15 tel./fax. +48 (12) 632 18 53 www.akka-architekci.pl	
INWESTOR	GMINA MIASTA TARNOWA
ADRES INWESTYCJI	UL. GUMNISKA 30, 33-100 TARNÓW
TYTUŁ PROJEKTU	ARANŻACJA I WYPOSAŻENIE POMIESZCZEŃ CENTRUM DIALOGU
TEMAT PRZELICZENIA	SALA SPOTKAŃ (PIWNICA) - KARTA 1
PROJEKTANT	mgr inż. arch. Agata Kita Kosowska Upr. nr MPOIA/058/2009
PROJEKTANT	mgr inż. arch. Andrzej Kosowski Upr. nr MPOIA/011/2004
SKALA	1:50
REWIZJA	000
KWAZIPROJEKT	2310
DATA	2023.09

PROJEKT MEBLI - KUCHNIA + ZMYWALNIA

KARTA 2

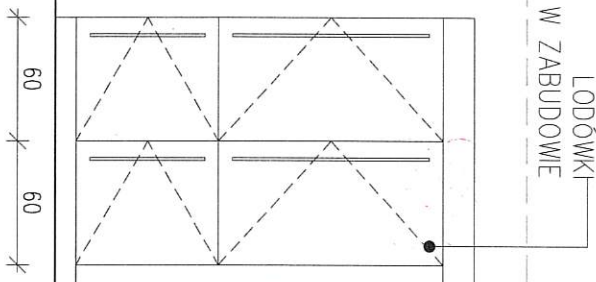
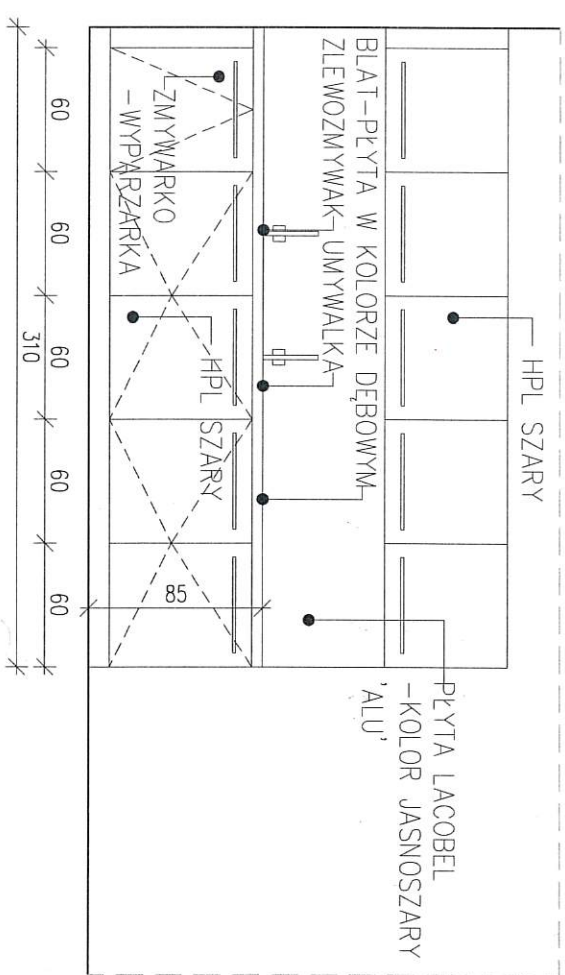
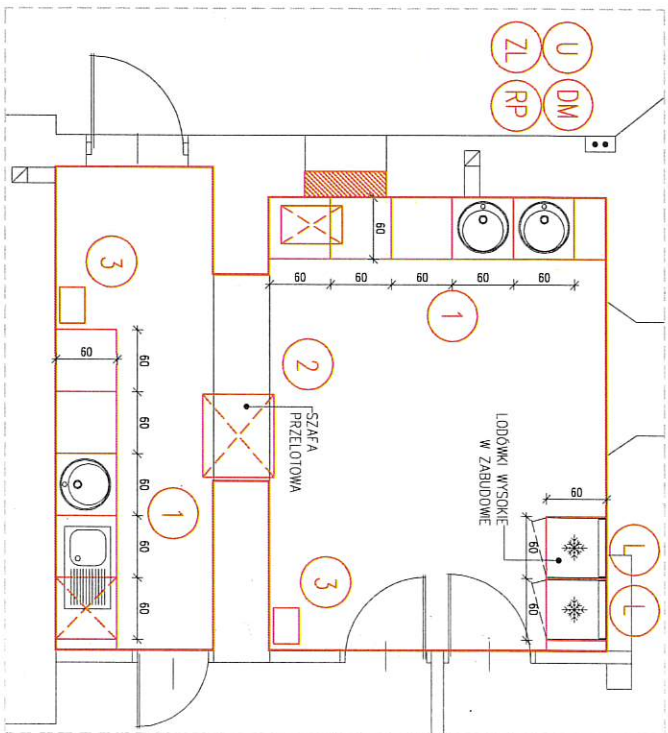
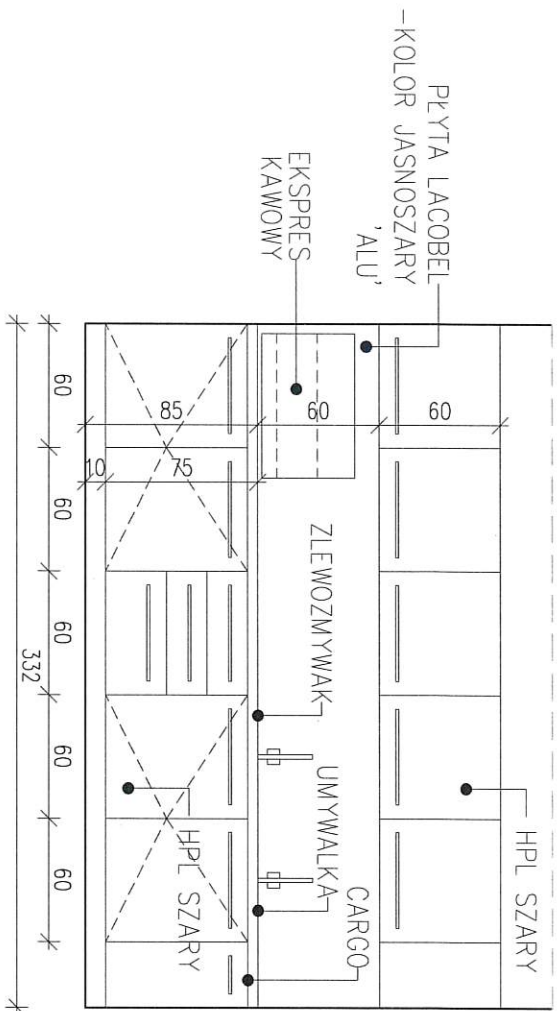

WYPOSAŻENIE ANEKSU
(WBRANE WYKORCZENIA PRZESTRZĄC DO AKCEPTACJI
INWESTORA I ARCHITEKTA)

SYMBOL	OPIS	ILOŚĆ
U	UMYWALKA WPUSZCZANA W BLAT	1
ZL	ZLEWOZMYWAK WPUSZCZANY W BLAT	1
DM	DOZOWNIK WYDŁA	1
RP	PODŁAWIK NA RZĘCZNIKI PASTEROWE	1
L	LÓDÓWKA WYSOKA (DO ZABUDOWY)	2

WYGIĄG

FRONTY MEBLI: PŁYTA HPL
-ZLEWOZMYWAK I UMYWALKA ZE STALI NIERDZEWNEJ ('TEN')
-AKCESORIA DOBRAC W RAMACH JEDNEJ SERII
-BLA KAŻDEJ UMYWALKI/ZLEWOZ. PRZEWIDZIEĆ BATERIE

AKKA
Pracownia Architektoniczna
31-152 Kraków, ul. Pędzichów 15
tel./fak. +48 (12) 632 18 53
www.akka-architekci.pl

INWESTOR: GMINA MIASTA TARNOWA
ADRES: UL. GUMNISKI 30, 33-100 TARNÓW
FUNKCJA: ARANŻACJA I WYPOSAŻENIE POMIĘSZCZENIA CENTRUM DIALOGU

PROJEKTANT: **KUCHNIA (PWNICA) - KARTA 2**
PROJEKTANT: mgr inż. arch. Andrzej Kosowski
mgr inż. arch. Agneta Kła Kosowska
Upr. nr MPO/AD/01/2004
Upr. nr MPO/AD/058/2009

PROJEKTOWAŁ: mgr inż. arch. Andrzej Kosowski
mgr inż. arch. Agneta Kła Kosowska
Upr. nr MPO/AD/01/2004
Upr. nr MPO/AD/058/2009

WZRAST: 1:50, 1:25
PROJEKT: 000
DATA: 23.10.2023.09

KARTA 3

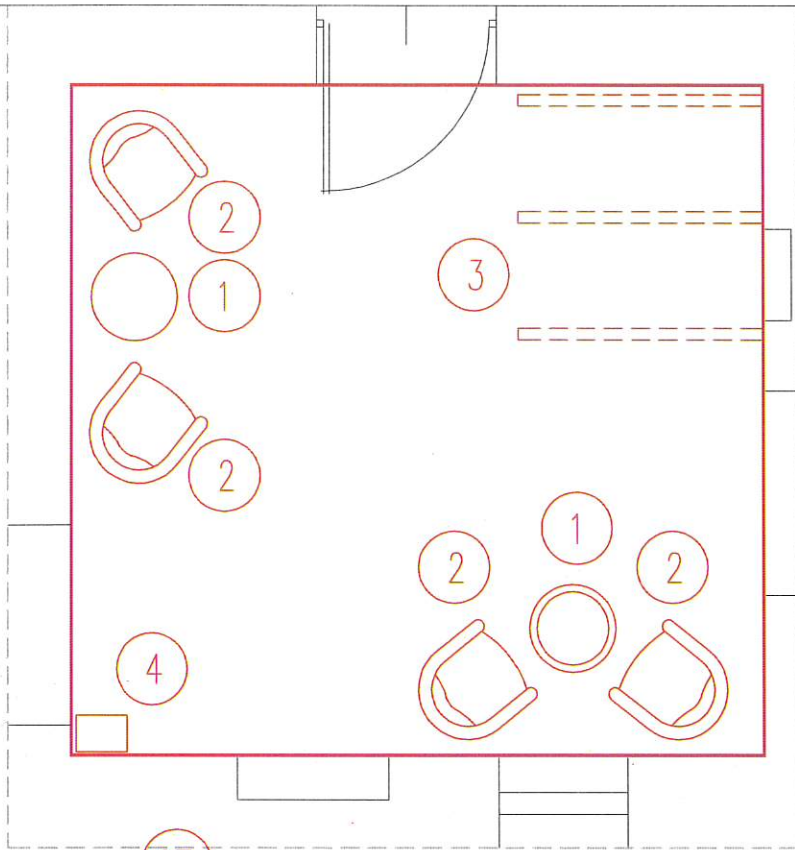

KARTA 4

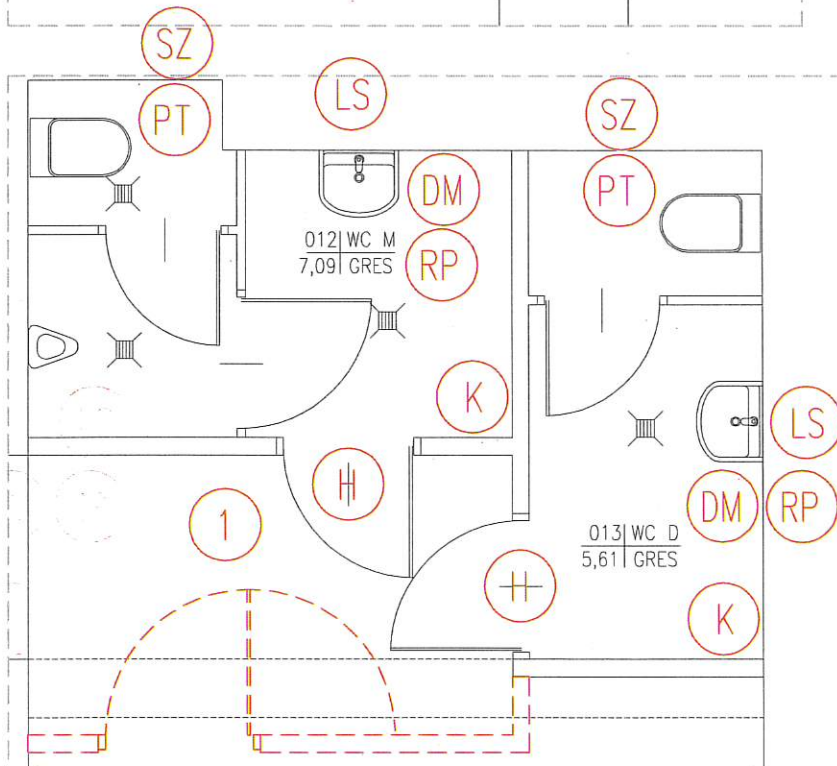

WYPOSAŻENIE (dla łazienek-piwnica)
(WYBRANE WYKOŃCZENIA PRZEDSTAWIĆ DO AKCEPTACJI
INWESTORA I ARCHITEKTA)

SYMBOL	OPIS	ILOŚĆ
LS	LUSTRO NAD UMYWALKĄ	2
DM	DOZOWNIK MYDŁA	2
RP	POJEMNIK NA RĘCZNIKI PAPIEROWE	2
PT	POJEMNIK NA PAPIER TOALETOWY	2
K	KOSZ NA ŚMIECI	2
SZ	SZCZOTKA TOALETOWA	2
H	HACZYK	2

UWAGI
-AKCESORIA ŁAZIENKOWE DOBRAĆ W RAMACH JEDNEJ SERII
-DLA KAŻDEJ UMYWALKI PRZEWDZIĆ BATERIE UMYWALKOWĄ

AKKA
Pracownia Architektoniczna
31-152 Kraków, ul. Pędzichów 15
tel./fax. +48 (12) 632 18 53
www.akka-architekci.pl

INWESTOR	GMINA MIASTA TARNOWA		
ADRES INWESTYCJI	UL. GUMNISKA 30, 33-100 TARNÓW		
TYTUL PROJEKTU	ARANŻACJA I WYPOSAŻENIE POMIESZCZEŃ CENTRUM DIALOGU		
TEMAT RYSUNKU	HALL/SZATNIA (PIWNICA) - KARTA 3 TOALETY (PIWNICA) - KARTA 4	NR RYS.	W_A6
PROJEKTANT:	mgr inż. arch. Agata Kita Kosowska Upr. nr MPOIA/058/2009	PROJEKTANT:	mgr inż. arch. Andrzej Kosowski Upr. nr MPOIA/011/2004
SKALA	1:50	REWIZJA	000
KOD PROJEKTU	2310	DATA	2023.09

PROJEKT JEST CHRONIONY PRAWEM AUTORSKIM ZGODNIE Z USTAWĄ Z DNIA 4 LUTEGO 1984 O PRAWIE AUTORSKIM I PRAWACH POKREWNYCH (DZ. U. 00.09.04) Z POZDNI. I NIE MOŻE BYĆ KOPIOWANY ANI ROZPOWYSZECHNANY BEZ POEMNE, ZGODY AUTORA

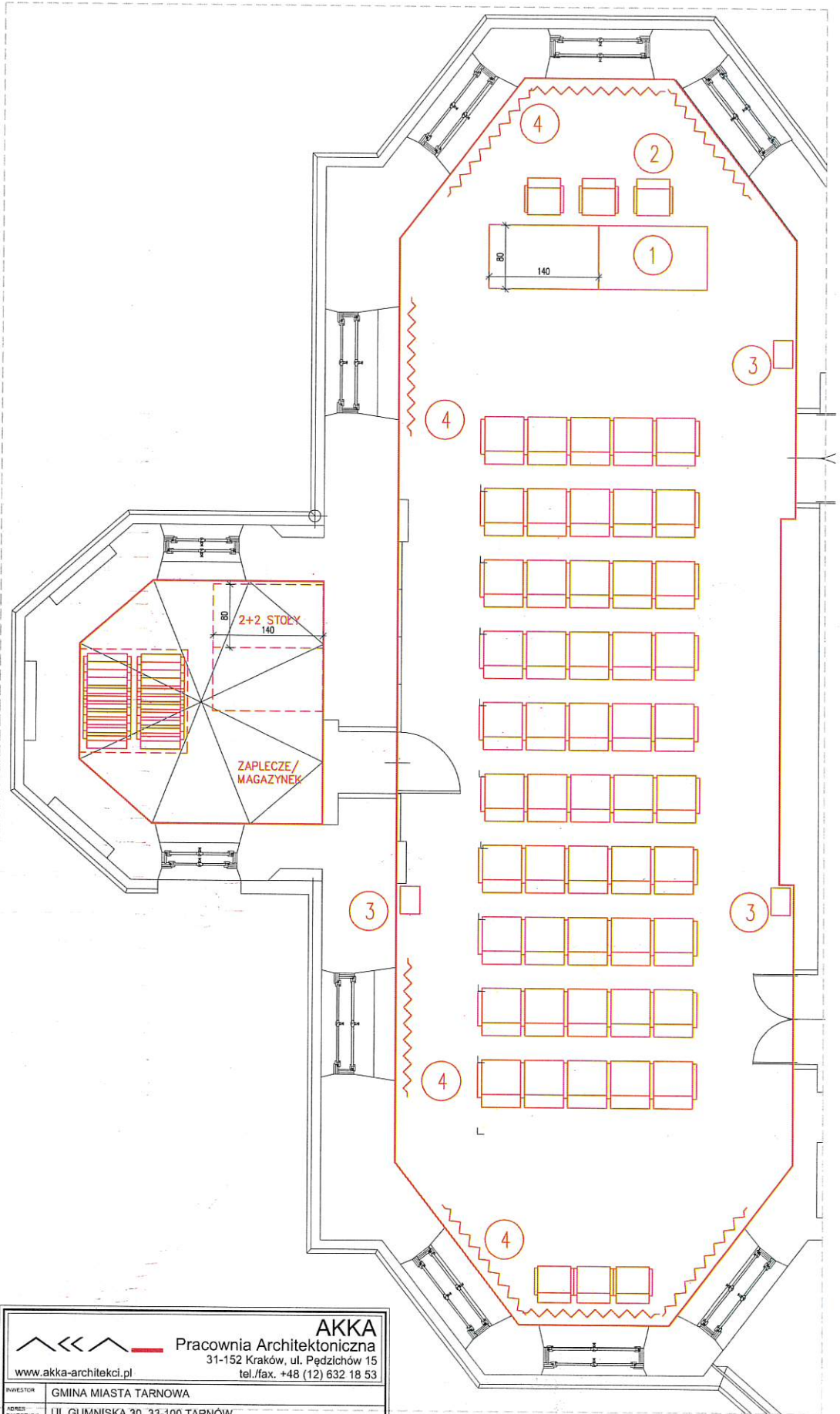

 AKKA Pracownia Architektoniczna 31-152 Kraków, ul. Pędzichów 15 www.akka-architekci.pl tel./fax. +48 (12) 632 18 53	
INWESTOR	GMINA MIASTA TARNOWA
ADRES INWESTYCJA	UL. GUMNISKA 30, 33-100 TARNÓW
TITRA PROJEKTU	ARANŻACJA I WYPOSAŻENIE POMIESZCZEŃ CENTRUM DIALOGU
TEMAT RYSUNKU	SALA SPOTKAŃ 1 (PARTER) - KARTA 5 NR RYS. W_A7
PROJEKTANT:	mgr inż. arch. Agata Kita Kosowska Upr. nr MPOIA/058/2009
PROJEKTANT:	mgr inż. arch. Andrzej Kosowski Upr. nr MPOIA/011/2004
SKALA	1:50
REWIZJA	000
KOD PROJEKTU	2310
DATA	2023.09

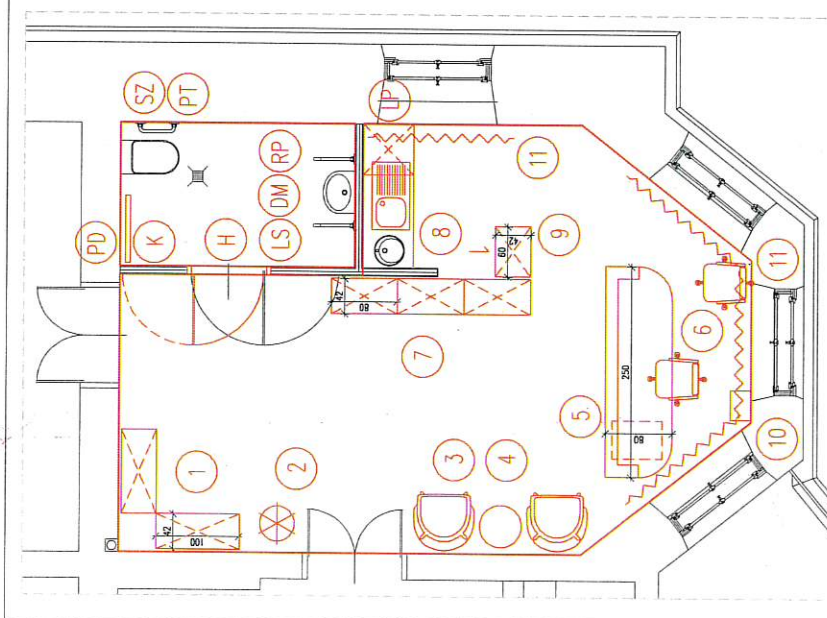

KARTA 9

WYPOSAŻENIE ANEKSU
(WYBRAŁEM WYKONANIA PRZEDSTAWIŁEM DO AKCEPTACJI INWESTORA I ARCHITEKTA)

SYMBOL	OPIS	ILOŚĆ
U	UMYWALNA WŁASZCZĄKA W BIAŁY	1
DM	DOZWIWNIK W BIAŁY	1
RP	POLENNIK NA RĘCZNIK PAPIEROWY	1
LP	ŁODÓWKA POBIELONA	1
UMIAD	FRONTY MEBLI: PŁYTA HPL (BIAŁA) -ZŁOZOMIANYK I UMYWALNA ZE STALU NIERDZEWNEJ (LEN) -AKCESORIA DOBRZE W RAMACH JEDNEJ SERII -DŁA KAŻDEJ UMYWALKI/ZŁOZOMIANYKA PRZEWIĘZIEC BATERIE	

WYPOSAŻENIE (dla toalety: NP)
(WYBRAŁEM WYKONANIA PRZEDSTAWIŁEM DO AKCEPTACJI INWESTORA I ARCHITEKTA)

SYMBOL	OPIS	ILOŚĆ
US	LUSTRO NA DŁUGI	1
DM	DOZWIWNIK NA RĘCZNIK PAPIEROWY	1
PT	POLENNIK NA PAPIER TOALETOWY	1
K	KOSZ NA ŚMIECI	1
SZ	SZCZOTKA TOALETOWA	1
H	HACZKI	1
PD	PRZEMIANK ODZIĘCIA	1
UMIAD	-AKCESORIA KAZDEMUS DOBRZE W RAMACH JEDNEJ SERII -DŁA KAŻDEJ UMYWALKI PRZEWIĘZIEC BATERIE, UMYWALKOWA	

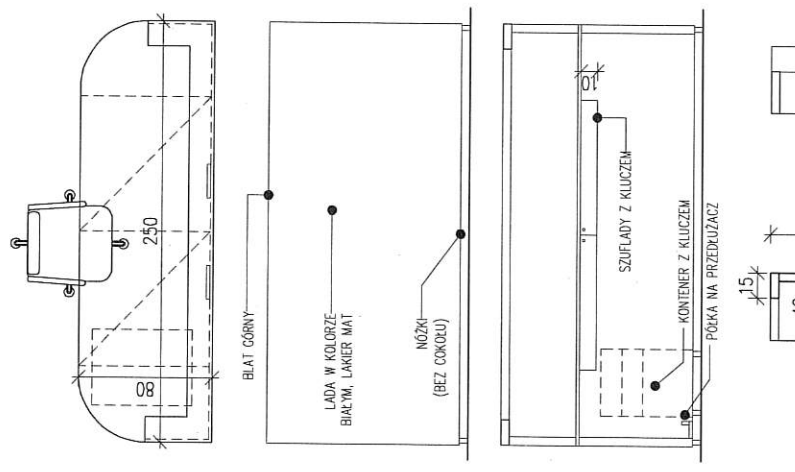

PROJEKT LADY - RECEPCJA

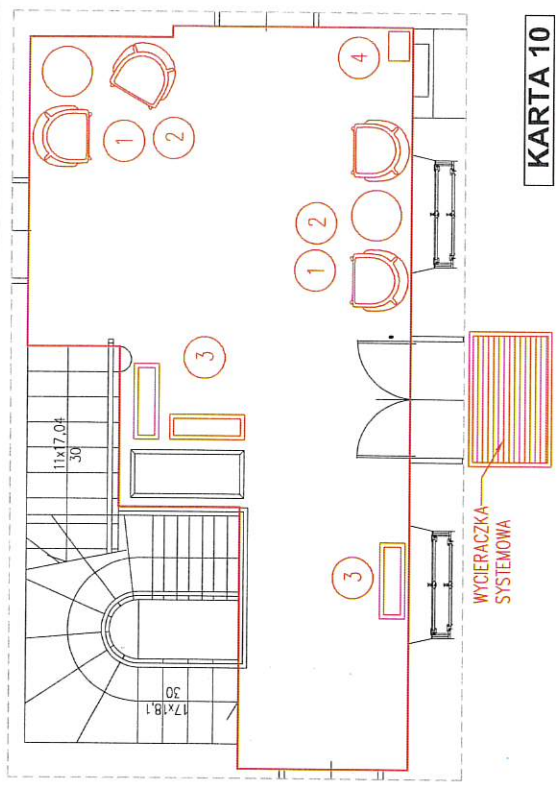

KARTA 10

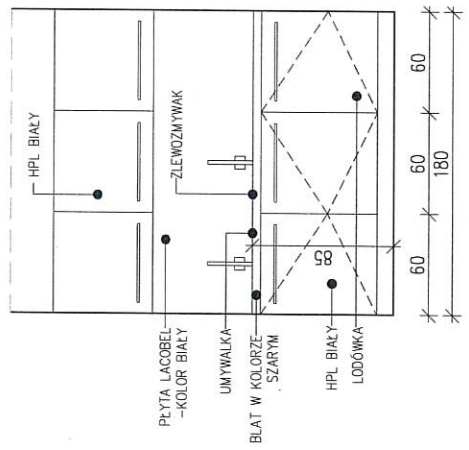

PROJEKT MEBLI - ANEKS RECEPCJA

AKKA
Pracownia Architektura i Interiery
3 1-152 00 00
www.akk-architekt.pl tel./fax: +48 (12) 652 18 53

BIURO: GMINA MIASTA TARNOWA
ADRES: UL. GUMNISKI 30, 35-100 TARNÓW
TEL: 12 652 18 53

PROJEKT: ARANŻACJA I WYPOSAŻENIE POMIESZCZENIA CENTRUM DIALOGU
TYTUŁ: SEKRETARIAT / TOAILETA NP / HALL GL
MIEJSCE: W_A9

PROJEKTANT: mgr inż. Andrzej Kosowski
DUP: MPOLA/BSZ/2018
TYTUŁ: PROJEKT MEBLI I ANEKSU
MIEJSCE: 1-25, 1-50
KOD: 000
KONTAKT: 2310
DATA: 2023.09

KARTA 11

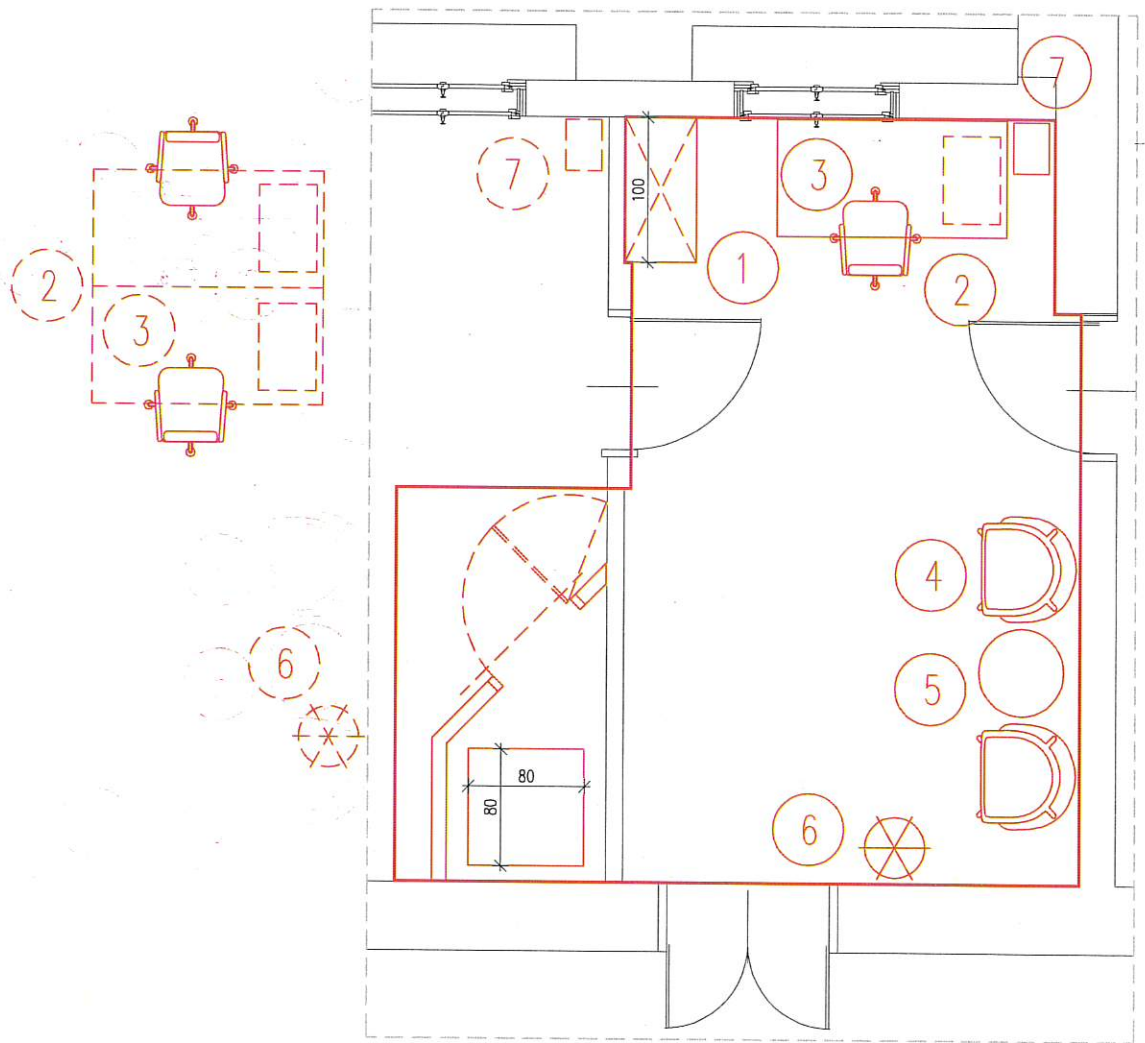
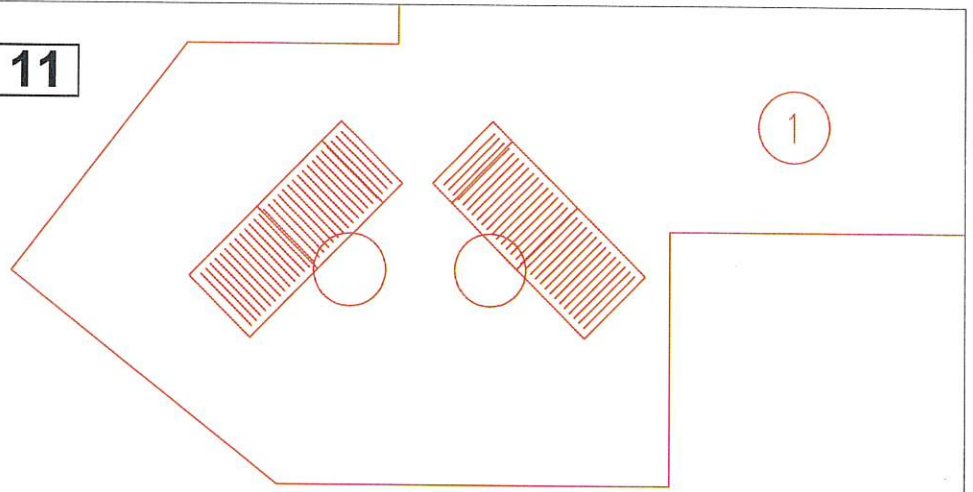

KARTA 12



AKKA
 Pracownia Architektoniczna
 31-152 Kraków, ul. Pędzichów 15
 www.akka-architekci.pl tel./fax. +48 (12) 632 18 53

INWESTOR	GMINA MIASTA TARNOWA		
ADRES INWESTYCJI	UL. GUMNISKA 30, 33-100 TARNÓW		
TYTUŁ PROJEKTU	ARANŻACJA I WYPOSAŻENIE POMIESZCZEŃ CENTRUM DIALOGU		
TEMAT RYSUNKU	MEBLE ZEWN - KARTA 11	NR RYS.	W_A10
	POM. BIUROWE 1 (PODDASZE) - KARTA 12		
PROJEKTANT:	mgr inż. arch. Agata Kita Kosowska Upr. nr MPOIA/058/2009	PROJEKTANT:	mgr inż. arch. Andrzej Kosowski Upr. nr MPOIA/011/2004
SKALA	1:50	REWIZJA	000
		KOD PROJEKTU	2310
		DATA	2023.09

PROJEKT JEST CHRONIONY PRAWEM AUTORSKIM ZGODNIE Z USTAWĄ Z DNIA 4 LUTEGO 1994 O PRAWIE AUTORSKIM I PRAWACH POKREWNYCH (DZ. U. 09.05.1994 Z POZ. 24). NIE MOŻE BYĆ KOPLOWANY ANI ROZPOWISZCZANY BEZ PISEMNEJ ZGODY AUTORÓW.

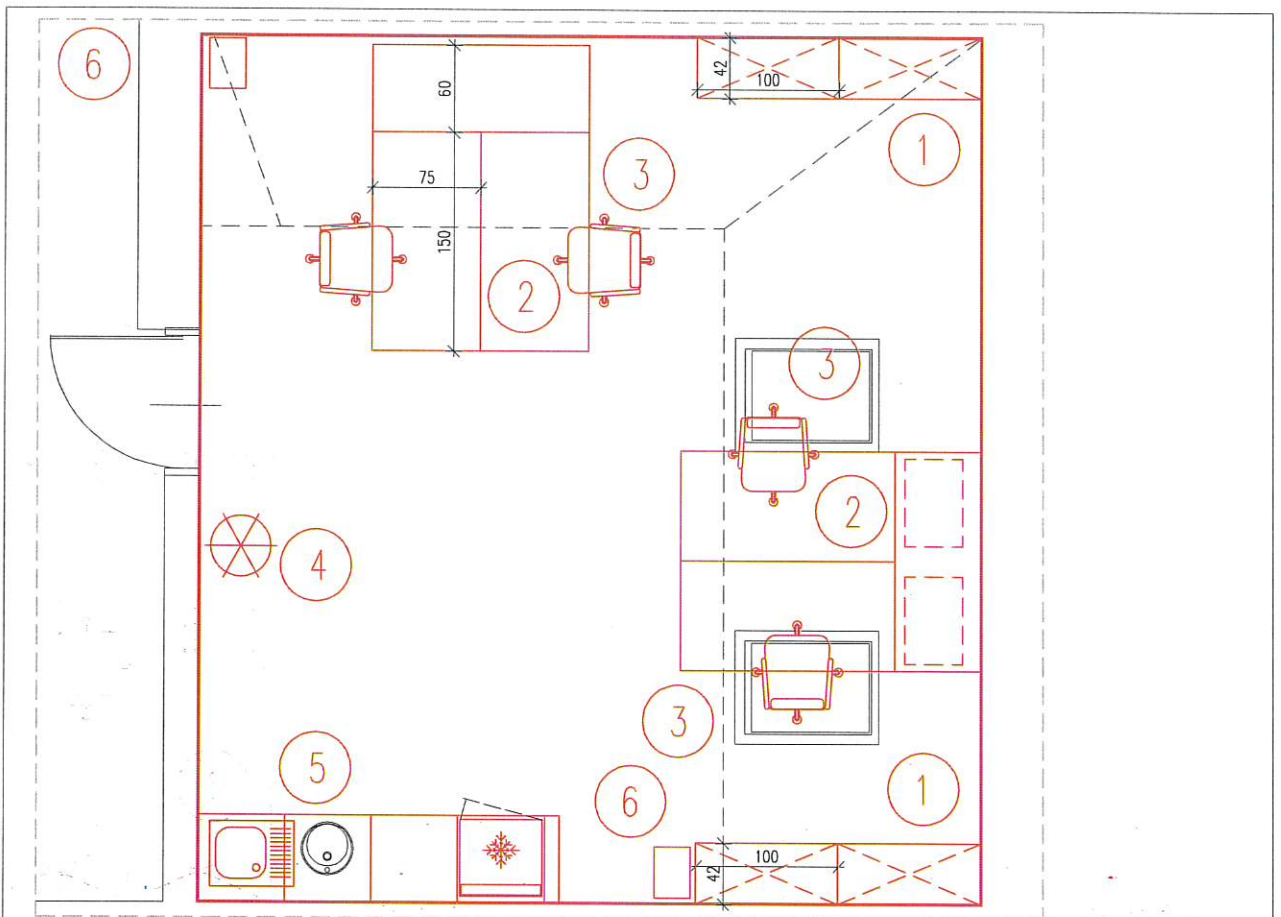

KARTA 13

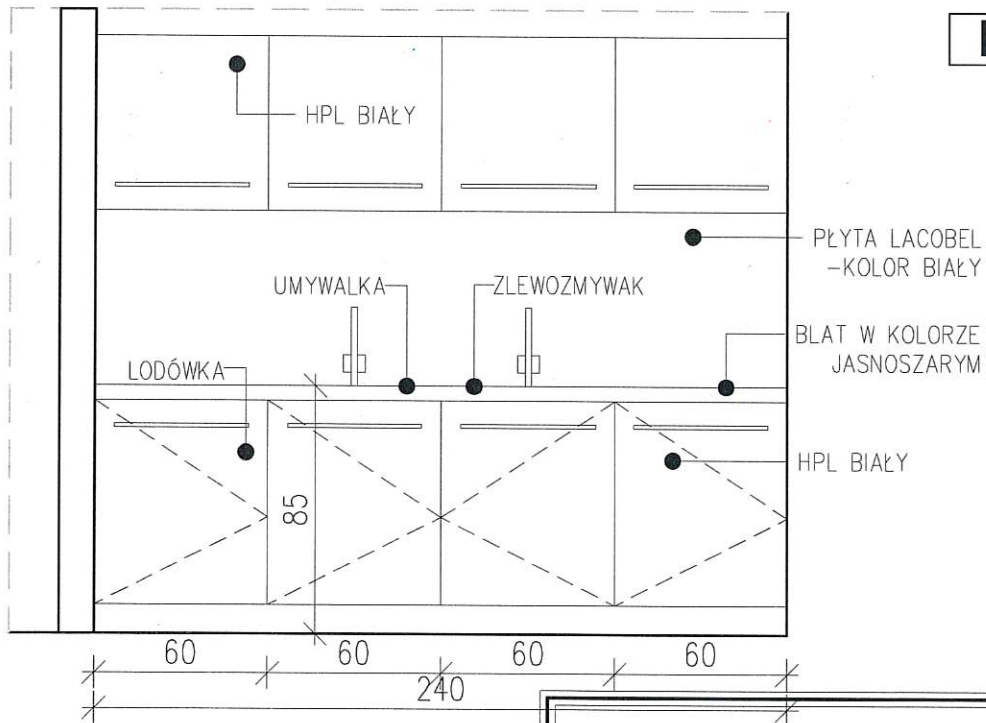

PROJEKT MEBLI - ANEKS

 AKKA Pracownia Architektoniczna 31-152 Kraków, ul. Pędzichów 15 www.akka-architekci.pl tel./fax. +48 (12) 632 18 53	
INWESTOR	GMINA MIASTA TARNOWA
ADRES INWESTYCJI	UL. GUMNISKA 30, 33-100 TARNÓW
TYTUŁ PROJEKTU	ARANŻACJA I WYPOSAŻENIE POMIĘSZCZEŃ CENTRUM DIALOGU
TEMAT RYSUNKU	POMIĘSZCZENIA BIUROWE 2 (PODDASZE) - KARTA 13
PROJEKTANT:	NR RYS. W_A11
mgr inż. arch. Agata Kita Kosowska Upr. nr MPOIA/058/2009	mgr inż. arch. Andrzej Kosowski Upr. nr MPOIA/011/2004
SKALA 1:25, 1:50	REWIZJA 000
KOD PROJEKTU 2310	DATA 2023.09
PROJEKT JEST CHRONIONY PRAWEM AUTORSKIM ZGODNIE Z USTAWĄ Z DNIA 4 LUTEGO 1994 O PRAWIE AUTORSKIM I PRAWACH POKREWNYCH (Dz. U. 92.98.904 Z POZ. 204); NIE MOŻE BYĆ KOPIOWANY ANI ROZPOWISZCZANY BEZ PEŁNEJ ZGODY AUTORÓW	

KARTA 14

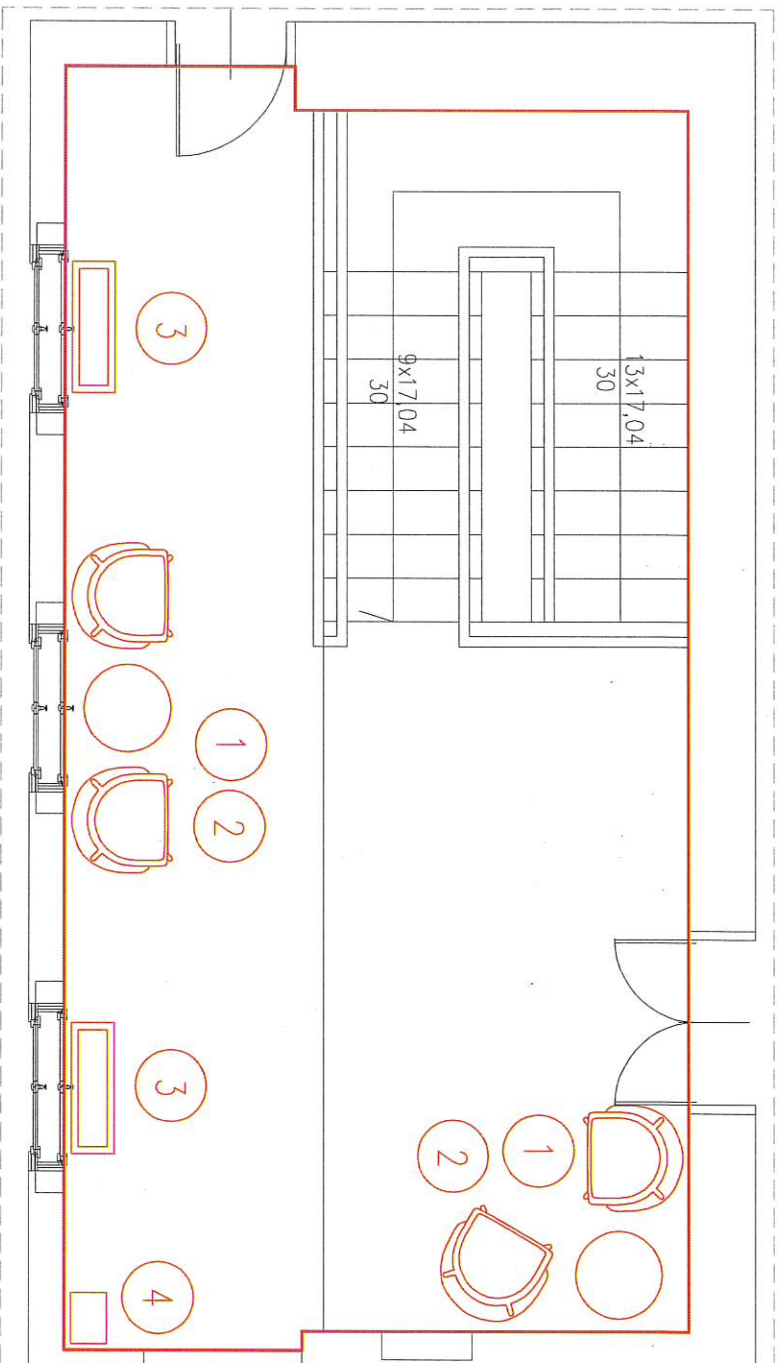



Pracownia Architektoniczna
 31-152 Kraków, ul. Pędzichów 15
 tel./fax. +48 (12) 632 18 53
www.akka-architektki.pl

INWESTOR GMINA MIASTA TARNOWA
ADRES INWESTYCJI UL. GUMNISKI 30, 33-100 TARNÓW
TYTUŁ PROJEKTU ARANŻACJA I WYPOSAŻENIE POMIESZCZENIA CENTRUM DIALOGU
TEMAT RYSUNKU HALL (PODDASZE) - KARTA 14
PROJEKTANT: mgr inż. arch. Andrzej Kosowski
UPR. nr: W/P.OJA/01/2004
DATA: 2023.09

PROJEKTANT: mgr inż. arch. Agata Kita Kosowska
UPR. nr: W/P.OJA/058/2009
SKALA 1:50
REWIZJA 000
KOD PROJEKTU 2310

PRACOWNIA ARCHITEKTONICZNA AKKA
 ul. Pędzichów 15, 31-152 Kraków
 NIP: 781-231-00-00, REGON: 141902320, KRS: 0000432023
 KOD PROJEKTU: 2310, DATA: 2023.09

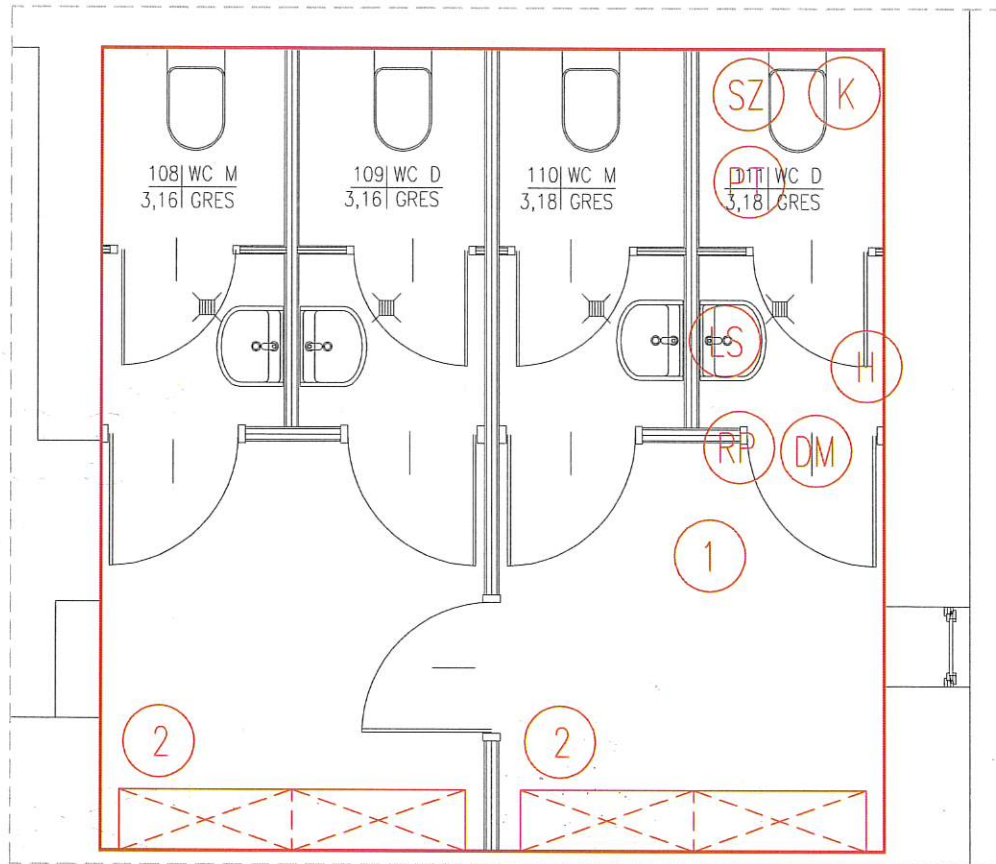
KARTA 15



WYPOSAŻENIE (dla łazienek-poddasze)

(WYBRANE WYKOŃCZENIA PRZEDSTAWIĆ DO AKCEPTACJI
INWESTORA I ARCHITEKTA)

SYMBOL	OPIS	ILOŚĆ
LS	LUSTRO NAD UMYWALKĄ	4
DM	DOZOWNIK MYDŁA	4
RP	POJEMNIK NA RĘCZNIKI PAPIEROWE	4
PT	POJEMNIK NA PAPIER TOALETOWY	4
K	KOSZ NA ŚMIECI	4
SZ	SZCZOTKA TOALETOWA	4
H	HACZYK	4

UWAGI

- AKCESORIA ŁAZIENKOWE DOBRAĆ W RAMACH JEDNEJ SERII
- DLA KAŻDEJ UMYWALKI PRZEWIDZIEĆ BATERIĘ UMYWALKOWĄ



AKKA
Pracownia Architektoniczna
31-152 Kraków, ul. Pędzichów 15
tel./fax. +48 (12) 632 18 53

INWESTOR	GMINA MIASTA TARNOWA		
ADRES INWESTYCJI	UL. GUMNISKA 30, 33-100 TARNÓW		
TYTUŁ PROJEKTU	ARANŻACJA I WYPOSAŻENIE POMIESZCZEŃ CENTRUM DIALOGU		
TEMAT RYSUNKU	TOALETY (PODDASZE) - KARTA 15	NR RYS.	W_A13
PROJEKTANT:	mgr inż. arch. Agata Kita Kosowska Upr. nr MPOIA/058/2009		PROJEKTANT: mgr inż. arch. Andrzej Kosowski Upr. nr MPOIA/011/2004
SKALA	1:50	REWIZJA	000
		KOD PROJEKTU	2310
		DATA	2023.09

PROJEKT JEST CHRONIONY PRAWEM AUTORSKIM ZGODNIE Z USTAWĄ Z DNIA 4 LUTEGO 1994 O PRAWIE AUTORSKIM I PRAWACH POKREWNYCH (CZ. UL. 30.29.194 Z PÓZ. ZMI.) I NIE MOŻE BYĆ KOPIOWANY ANI ROZPOWIECZANY BEZ PISEMNEJ ZGODY AUTORA