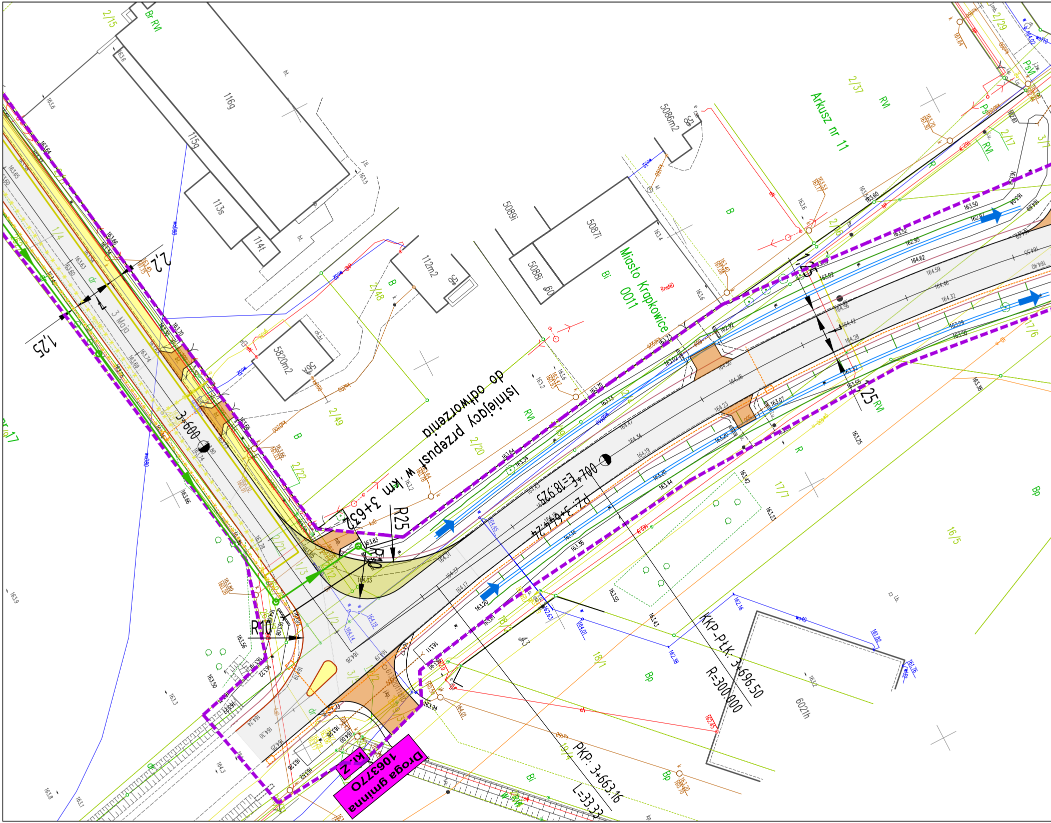
Droga gminna
106377O
KL-Z
Istniejący przepust w km 3+632
do odtworzenia
3+600
3+700
PZ: 3+644.24
E=18.925
KKP-PtK: 3+696.50
R=300.000
PKP: 3+663.16
L=33.33
R25
R10
Arkusz nr 11
Miasto Krapkowice
0011
3 Maja
1,25
2,2
1,25
116g
115g
113s
114t
112m2
5820m2
56A
5086m2
58
5087i
5088i
5089i
602lh
2/15
2/48
2/49
2/20
2/22
2/21
2/37
2/17
2/16
1/4
1/3
1/2
17/7
17/6
16/5
18/1
18/2
19/4
3/1
B
Bi
Bp
RVI
Br RVI
PsVI
R
dr

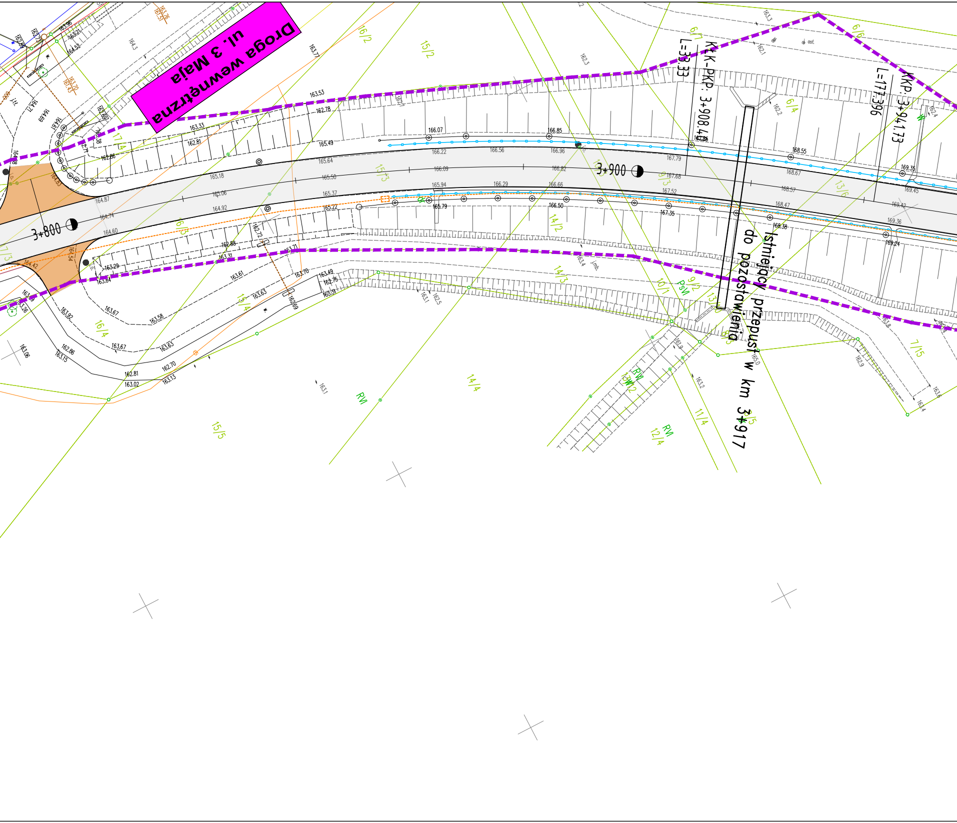
Droga wewnętrzna
ul. 3 Maja
3+800
3+900
KŁK-PKP: 3+908.40
L=33.33
KKP: 3+941.73
L=177.396
Istniejący przepust
do pozostawienia w km 3+917
163.53
162.78
165.49
166.07
166.85
166.22
166.56
166.96
167.79
168.55
168.67
169.35
169.45
165.64
165.18
165.50
166.09
166.82
167.68
165.06
165.37
165.94
166.29
166.66
167.52
168.57
168.47
169.42
169.36
164.87
164.92
165.22
165.79
166.50
167.35
168.38
169.24
164.74
164.60
163.33
162.81
162.86
162.88
163.11
163.71
163.70
163.49
162.75
163.51
163.29
163.84
163.61
163.63
163.67
163.58
163.92
162.86
163.15
162.81
163.02
162.70
163.13
15/2
16/2
6/7
6/6
6/4
15/3
16/3
14/2
14/3
15/4
16/4
13/6
10/1
9/2
9/3
14/4
15/5
11/4
12/4
7/15
17/4
RVI
PsV
asf.

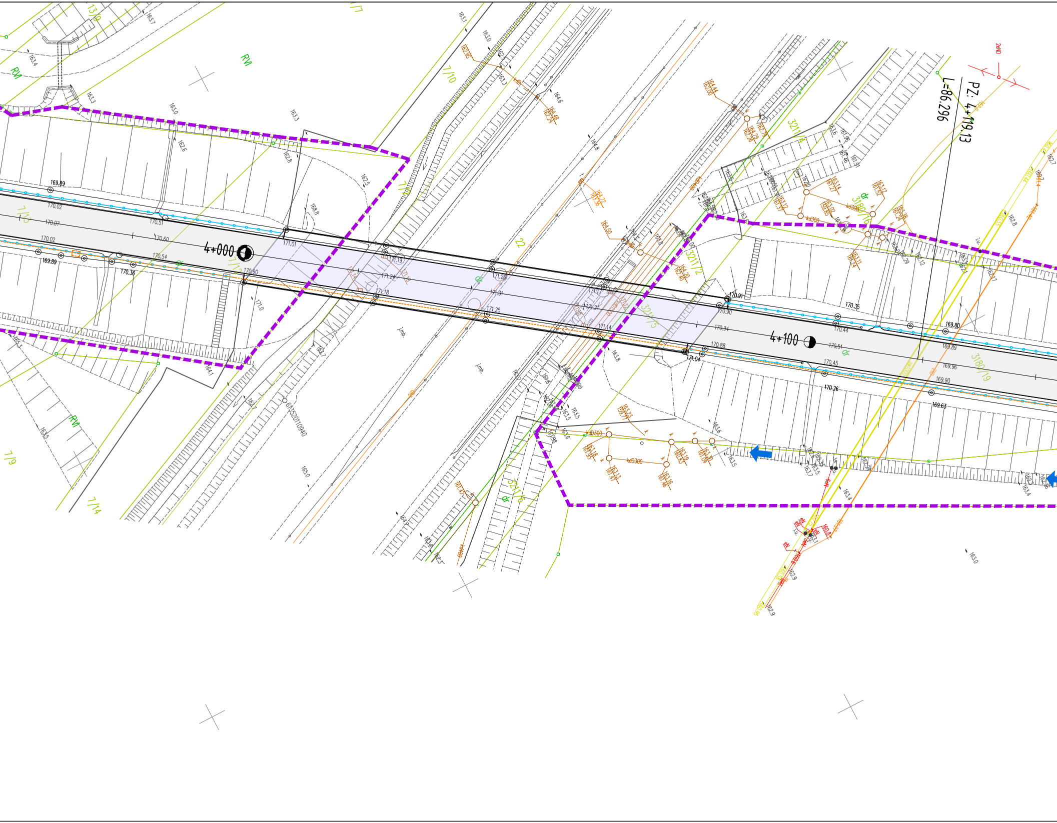

4+000
4+100
PZ: 4+119.13
L=86.296
7/13
7/10
7/7
7/9
7/14
13/9
22
3211/2
3211/4
3211/5
3211/6
3180/16
3180/19
RM
dr
kdD300
kd300
j.mb.
170.91
171.04
169.89
169.63

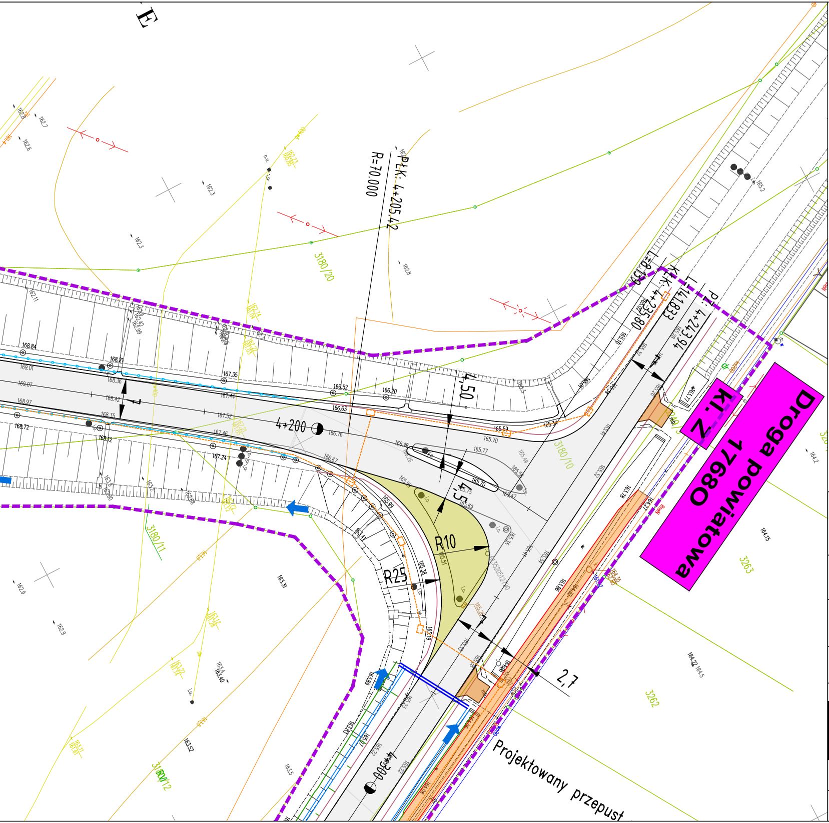
Droga powiatowa 1768O
Kl. Z
R=70.000
PŁK. 4+205.42
KŁK. 4+235.80
PZ. 4+243.94
L=8.159
L=14.833
4+200
4+300
R10
R25
4,50
4,5
2,7
Projektowany przepust
3180/20
3180/10
3180/11
3180/12
3263
3262

LEGENDA:

—	GRANICE DZIAŁEK
15/2	NUMERY DZIAŁEK
—	KRAWĘDZ JEZDNI
- - -	LINIE ROZGRANICZAJĄCE TEREN INWESTYCJI
—	KRAWĘDZ JEZDNI W KRAWĘŻNIKU
—·—	OŚ DROGI
—	KRAWĘDŹ POBOCZA
○—○	BARIERA OCHRONNA
▨	NAWIERZCHNIA DRÓG PUBLICZNYCH PODLEGAJĄCYCH ROZBUDOWIE
🟧	NAWIERZCHNIA ŚCIEŻKI PIESZO–ROWEROWEJ
▨	NAWIERZCHNIA POSZERZENIA JEZDNI (ZABRUK Z KOSTKI GRANITOWEJ MASA BITUMICZNA)
🟨	NAWIERZCHNIA CHODNIKA
◆	ZJAZDY NA TERENY PRZYLEGŁE
- - -	PROJ. KANAŁ TECHNOLOGICZNY
—	PROJ. SIEĆ GAZOWA
·×·×·	SIEĆ GAZOWA DO LIKWIDACJI
—	PROJ. KANALIZACJA DESZCZOWA
—	PROJ. SIEĆ WODOCIĄGOWA
·×·×·	SIEĆ WODOCIĄGOWA DO LIKWIDACJI

P.H.U. "ARCUS 2"
Tadeusz Hoszowski

40-599 Katowice
ul. Żeliwna 36

INWESTOR: Zarząd Województwa Opolskiego
Zarząd Dróg Wojewódzkich w Opolu, ul. Oleska 127, 45-231 Opole

ZADANIE: "Rozbudowa DW424 na odcinku Gwoździce-Odrowąż-Gogolin
i DW415 na odcinku Gwoździce-Rogów Opolski"
- odcinek DW424 Odrowąż - Gogolin

STADIUM: KONCEPCJA PROJEKTOWA

BRANŻA: DROGOWA

TYTUŁ RYSUNKU: **PLAN SYTUACYJNY WARIANT 1**

RYSUNEK NR: D 02.04

PROJEKTANT: INŻ. MICHAŁ HOSZOWSKI UPR.BUD. SLK/0810/POOD/05 do projektowania bez ograniczeń w specjalności drogowej

SPRAWDZAJĄCY: MGR INŻ. JAROSŁAW LEWCZUK UPR.BUD. SLK/5744/PWOD/14 do projektowania bez ograniczeń w specjalności drogowej

SKALA: 1:500

DATA: październik 2022