



POLSKI ZWIĄZEK MOTOROWY
Członek Międzynarodowych Federacji FIA, FIM, AIT, FICC, UEM
Okręgowy Zespół Działalności Gospodarczej Sp. z o.o.
85-808 Bydgoszcz, ul. Białogardzka 7
**BIURO CERTYFIKOWANYCH RZECZOZNAWCÓW
TECHNIKI SAMOCHODOWEJ I RUCHU DROGOWEGO**
85-347 Bydgoszcz, ul. Nakielska 71a
tel. (52) 370 76 67, fax (52) 363-12-87, tel. kom. 693 529 042
e-mail : rzecz@pzm.bydgoszcz.pl



Wycena numer: 3/04/2017

z dnia: 2017/03/31

Wykonawca wyceny : mgr inż. Jan Malinowski Lista Min. Infrastrukt. i Rozwoju RS000922

Właściciel: MIASTO BYDGOSZCZ
Adres: ul. JEZUICKA 1, 85-102 BYDGOSZCZ
Dokument: Dowód rejestracyjny seria: DR/BAK numer: 0839946
Zadanie: Ustalenie wartości rynkowej pojazdu .

DANE IDENTYFIKACYJNE POJAZDU

Dane: [O] III-2017

Marka: SKODA Model pojazdu: Superb 2.8
Wersja: Elegance Nr rejestracyjny: CB 7722K Rok prod.: 2005
Rodzaj pojazdu: Samochód osobowy



Nr INFO-EKSPERT	034-00227
Nr identyfikacyjny (VIN)	TMBBT63U259089753
Data pierwszej rejestracji	2005/02/22
Data ważności badania technicznego	2018/03/03
Wskazanie drogomierza	210845 km
Okres eksploatacji pojazdu (05/02/22-17/03/31)	145 mies.
Kolor powłoki lakierowej, (rodzaj lakieru)	Czarny 2-warstwowy typu perła
Oznaczenie typu	3U4
Dop. masa całkowita	2078 kg
Rodzaj nadwozia	sedan 4 drzwiowy
Oznaczenie silnika	AMX
Rodzaj silnika	z zapłonem iskrowym (wtrysk)
Pojemność / Moc silnika	2771 ccm / 142kW (193KM)
Liczba cylindrów / Układ cylindrów / Liczba zaworów	6 / widlasty / 30
Rodzaj skrzyni biegów	manualna
Rodzaj napędu	przedni (4x2)

Wartość rynkowa brutto wyżej zidentyfikowanego pojazdu, określona na dzień wykonania opinii wynosi:

16400 PLN w tym VAT (23,0%) 3066,67 PLN

ZAŁĄCZNIKI

1 Wycena wartości - druk podstawowy

- 2 Wycena wartości - arkusz kontrolny
- 3 Dokumentacja fotograficzna



mgr inż. Jan Malinowski
rzecznik samochodowy

Jan Malinowski

RS 000922 nr identyfikacyjny z listy Ministerstwa Transportu,
Budownictwa i Gospodarki Morskiej
Certyfikat CCR PZM nr 130/III z dnia 29.03.2010 r



POLSKI ZWIĄZEK MOTOROWY
Członek Międzynarodowych Federacji FIA, FIM, AIT, FICC, UEM
- Okręgowy Zespół Działalności Gospodarczej Sp. z o.o.
85-808 BYDGOSZCZ, ul. Białogardzka 7
BIURO CERTYFIKOWANYCH RZECZOZNAWCÓW
TECHNIKI SAMOCHODOWEJ I RUCHU DROGOWEGO
85-347 Bydgoszcz, ul. Nakiejska 71a
tel. 52/ 370 76 67, fax 52/ 363 12 87, kom. 693 529 042
• e-mail: rzecz@pzm.bydgoszcz.pl



POLSKI ZWIĄZEK MOTOROWY
Członek Międzynarodowych Federacji FIA, FIM, AIT, FICC, UEM
Okręgowy Zespół Działalności Gospodarczej Sp. z o.o.
85-808 Bydgoszcz, ul. Białogardzka 7
**BIURO CERTYFIKOWANYCH RZECZOZNAWCÓW
TECHNIKI SAMOCHODOWEJ I RUCHU DROGOWEGO**
85-347 Bydgoszcz, ul. Nakielska 71a
tel. (52) 370 76 67, fax (52) 363-12-87, tel. kom. 693 529 042
e-mail : rzecz@pzm.bydgoszcz.pl



WYCENA Nr: 3/04/2017

z dnia: 2017/03/31

Wykonawca wyceny : mgr inż. Jan Malinowski Lista Min. Infrastrukt. i Rozwoju RS000922

Właściciel: MIASTO BYDGOSZCZ
Adres: ul. JEZUICKA 1, 85-102 BYDGOSZCZ
Dokument: Dowód rejestracyjny seria: DR/BAK numer: 0839946
Zadanie: Ustalenie wartości rynkowej pojazdu .

DANE IDENTYFIKACYJNE POJAZDU

Dane: [O] III-2017

Marka: SKODA Model pojazdu: Superb 2.8
Wersja: Elegance Nr rejestracyjny: CB 7722K Rok prod.: 2005
Rodzaj pojazdu: Samochód osobowy

Nr INFO-EKSPERT 034-00227
Nr identyfikacyjny (VIN) TMBBT63U259089753
Data pierwszej rejestracji 2005/02/22
Data ważności badania technicznego 2018/03/03
Wskazanie drogomierza 210845 km
Okres eksploatacji pojazdu (05/02/22-17/03/31) 145 mies.
Kolor powłoki lakierowej, (rodzaj lakieru) Czarny 2-warstwowy typu perła
Oznaczenie typu 3U4
Dop. masa całkow. 2078 kg
Rodzaj nadwozia sedan 4 drzwiowy
Oznaczenie silnika AMX
Rodzaj silnika z zapłonem iskrowym (wtrysk)
Pojemność / Moc silnika 2771 ccm / 142kW (193KM)
Liczba cylindrów / Układ cylindrów / Liczba zaworów 6 / widlasty / 30
Rodzaj skrzyni biegów manualna
Rodzaj napędu przedni (4x2)

WYPOSAŻENIE STANDARDOWE (2004.09-2005.03)

L.p.	Nazwa elementu wyposażenia	L.p.	Nazwa elementu wyposażenia
1	Antena radiowa dachowa	25	Reflektory ksenonowe + spryskiwacze reflektorów
2	Dźwignie zmiany biegów i hamulca pokryte skórą	26	Siedzenia tylne podgrzewane
3	Fotele przednie podgrzewane	27	Sygnalizacja niezapiętego pasa bezpieczeństwa kierowcy
4	Fotele przednie regulowane elektrycznie, pamięć położenia fotela kierowcy	28	Sygnalizacja otwartych drzwi
5	Fotele przednie z regul. odcinka lędźwiowego	29	Sygnalizacja pozostawienia włączonych świateł
6	Fotele przednie z regulacją wysokości	30	System ABS + EDS + ASR + MSR
7	Głośniki 8 szt.	31	System elektronicznej kontroli toru jazdy ESP
8	Immobilizer	32	System wspomagania nagłego hamowania
9	Kierownica pokryta skórą	33	Szyby przednie i tylne regulowane elektr.
10	Klimatyzacja Climatronic	34	Szyby przyciemniane
11	Kolumna kierownicy regulowana	35	Światła p/mgielne przednie
12	Komputer pokładowy	36	Tablica rozdzielcza z regulacją oświetlenia
13	Lusterka zewnętrzne podgrzewane i regul. elektr.	37	Tarcze kół alum. 7Jx16 opony 205/55
14	Lusterko wewnętrzne ściemniane automatycznie	38	Tempomat
15	Napinacze pasów bezp. tylnych skrajnych siedzeń	39	Worek na narty
16	Napinacze przednich pasów bezpieczeństwa	40	Wycieraczki z czujnikiem deszczu
17	Oparcie siedzeń tylnych dzielone asymetrycznie	41	Wykończenie drewnem "Vavona"

18	Pasy bezpieczeństwa przednie z regul. wysokości mocowania	42	Wykończenie wnętrza elementami chromowanymi
19	Podłokietnik centralny przedni	43	Wyświetlacz Maxi-DOT
20	Podłokietnik siedzeń tylnych	44	Zagłówki przednie i tylne 5 szt.
21	Poduszka powietrzna kierowcy	45	Zamek centralny zdalnie sterowany
22	Poduszka powietrzna pasażera z możliwością odłączenia	46	Zawór automatycznego odcięcia paliwa w przypadku kolizji
23	Poduszki powietrzne boczne przednie	47	Zderzaki w kolorze nadwozia
24	Radioodtwarzacz SYMPHONY	48	Zmieniarka CD

WYPOSAŻENIE DODATKOWE

L.p.	Nazwa elementu wyposażenia	Wartość [PLN]
1	Autoalarm	101
2	Czujniki parkowania	108
3	Dysze spryskiwaczy podgrzewane	13
4	Kierownica wielofunkcyjna	61
5	Kurtyny powietrzne boczne	185
6	Lakier czarny	138
7	Lusterka zewnętrzne składane elektrycznie	21

OPIS ZAMONTOWANEGO W POJEŹDZIE OGUMIENIA

Koło	Marka, typ	Bieżnik [mm]	Zużycie [%]
Przednie lewe:	*NOKIAN 205/55 R16 91H		50
Przednie prawe:	*NOKIAN 205/55 R16 91H		50
Tylne lewe:	*NOKIAN 205/55 R16 91H		50
Tylne prawe:	*NOKIAN 205/55 R16 91H		50

OPISY DOTYCZĄCE POJAZDU

- Wartość pojazdu ustalono na podstawie oględzin technicznych w Stacji Kontroli Pojazdów Polskiego Związku Motorowego w Bydgoszczy przy ulicy Nakielskiej 71A w obecności przedstawiciela Zleceniodawcy.

KOREKTY

WARTOŚĆ BAZOWA BRUTTO (142 mies.)	18 900 PLN
KOREKTA ZA WYPOSAŻENIE DODATKOWE	627 PLN

Wyposażenie pojazdu powoduje powiększenie wartości pojazdu, gdy jest wyposażeniem ponadstandardowym oraz jest sprawne, czyli zdolne do spełnienia swojej funkcji. Wielkość korekty wartości bazowej, związanej z wyposażeniem dodatkowym pojazdu została określona na podstawie udziału tego wyposażenia w wartości standardowo wyposażonego nowego pojazdu z uwzględnieniem amortyzacji pojazdu i zwiększonej amortyzacji jego wyposażenia.

KOREKTA ZA PIERWSZĄ REJESTRACJĘ	- 319 PLN
---------------------------------	-----------

Korekta uwzględnia wpływ daty pierwszej rejestracji pojazdu (pierwszego dopuszczenia do ruchu po zakupieniu pojazdu nowego) na jego wartość. Przyjmuje się, że pojazd bazowy został zarejestrowany po raz pierwszy 2005/05/15. Pojazd wyceniany został zarejestrowany 3 miesiące wcześniej, zatem jego okres eksploatacji jest dłuższy od okresu eksploatacji pojazdu bazowego i stąd wynika ujemna korekta wartości.

KOREKTA ZA PRZEBIEG	141 PLN
---------------------	---------

Korekta uwzględnia wpływ przebiegu pojazdu na jego wartość. Wartość bazowa (skorygowana o wpływ pierwszej rejestracji) została określona dla przebiegu normatywnego 217 000 km. Zweryfikowany przebieg wycenianego pojazdu jest mniejszy od normatywnego o - 6 155 km. Powoduje to zastosowanie korekty wartości w wysokości 0,74%.

KOREKTY RÓŻNE	- 2 901 PLN
---------------	-------------

W tym:	[%]	Wartość
Stan utrzymania i dbałość o pojazd	-5,0	- 967
<p>Stan utrzymania i dbałość o pojazd mogą mieć wpływ na wartość rynkową pojazdu w przypadku, gdy stan wycenianego pojazdu istotnie odbiega od dobrego, odpowiedniego dla danego okresu eksploatacji i przebiegu. Stwierdzony ponadprzeciętnie dobry stan świadczący o wyjątkowej dbałości o pojazd może stanowić podstawę korekty dodatniej wartości, stan gorszy od typowego dobrego - podstawę do korekty ujemnej.</p> <p>W pojeździe stwierdzono:</p> <ul style="list-style-type: none"> - zniszczona tapicerka siedzenia kierowcy, - odpryski oraz zarysowania szyby czołowej. <p>Za stan utrzymania pojazdu zastosowano korektę ujemną w wysokości 5 %.</p>		
Szczególny charakter eksploatacji	-10,0	-1 934

Negatywny wpływ na wartość rynkową może mieć używanie pojazdu w nietypowych warunkach, jak też w nietypowy sposób, np.: do nauki jazdy, dojazd sportowych i testowych, samochodu osobowego do celów zarobkowych, częsta jazda z przyczepą przez samochód osobowy lub terenowy, itp. Wielkość tej korekty szacuje się w zależności od intensywności i okresu eksploatacji pojazdu w szczególny sposób.
Pojazd zarejestrowany oraz używany jako służbowy.

Wartość rynkowa brutto wyżej zidentyfikowanego pojazdu, określona na dzień wykonania opinii wynosi:

16400 PLN

(słownie: szesnaście tysięcy czterysta złotych)

w tym VAT (23,0%) 3066,67 PLN

Wartość określono na podstawie:

- notowań wartości rynkowych z katalogu "Pojazdy Samochodowe - Wartości Rynkowe III-2017" zaakceptowanych przez wykonawcę opinii,
- korekt mających wpływ na wartość pojazdu.

 mgr inż. Jan Malinowski
rzeczoznawca samochodowy
Jan Malinowski
RS 000922 nr identyfikacyjny z listy Ministerstwa Transportu
Budownictwa i Gospodarki Morskiej
Certyfikat CCR PZM nr 130/III z dnia 28.03.2010 r.

 **POLSKI ZWIĄZEK MOTOROWY**
Członek Międzynarodowych Federacji FIA, FIM, AIT, FICC, UEM
Okręgowy Zespół Działalności Gospodarczej Sp. z o.o.
85-608 BYDGOSZCZ, ul. Białogardzka 7
BIURO CERTYFIKOWANYCH RZECZOZNAWCÓW
TECHNIKI SAMOCHODOWEJ I RUCHU DROGOWEGO
85-347 Bydgoszcz, ul. Nakiejska 71a
tel. 52/ 370 76 67, fax 52/ 363 12 87, kom. 693 529 042
e-mail: rzecz@pzm.bydgoszcz.pl

ARKUSZ USTALENIA WARTOŚCI POJAZDU

do wyceny nr: 3/04/2017

z dnia: 2017/03/31

Wykonawca wyceny : mgr inż. Jan Malinowski Lista Min. Infrastrukt. i Rozwoju RS000922

Właściciel: MIASTO BYDGOSZCZ

Adres: ul. JEZUICKA 1, 85-102 BYDGOSZCZ

Dokument: Dowód rejestracyjny seria: DR/BAK numer: 0839946

Zadanie: Ustalenie wartości rynkowej pojazdu .

DANE IDENTYFIKACYJNE POJAZDU

Dane: [O] III-2017

Marka: SKODA Model pojazdu: Superb 2.8

Wersja: Elegance Nr rejestracyjny: CB 7722K

Rok prod.: 2005

Rodzaj pojazdu: Samochód osobowy

Nr IE:034-00227

USTALENIE WARTOŚCI POJAZDU**KATALOG WARTOŚCI BAZOWYCH (BRUTTO):**

rok	mies.	wart. z katal. [PLN]	wart. zadana [PLN]
2006	05	20800	20800
2005	05	18900	18900
2004	05	17200	17200
2003	05	15700	15700
2002	05	14400	14400

WARTOŚĆ BAZOWA BRUTTO (142 mies.) **18 900 PLN**Normatywny okres eksploatacji **142 mies.**DATA PIERWSZEJ REJESTRACJI (rok/mies/dn) **2005/02/22**Rzeczywisty okres eksploatacji **145 mies.**KOREKTA ZA PIERWSZĄ REJESTRACJĘ - **319 PLN** *po korekcie:* **18 581 PLN****LISTA WYPOSAŻENIA:**

Lista wyposażenia na podstawie informacji z bazy danych na okres: 2004.09-2005.03

WYPOSAŻENIE DODATKOWE:

L.p.	Nazwa elementu wyposażenia	wta	data zam.	wpa	[%]	Wsp.	Wart.
1	Autoalarm	0,75			1,13	0,48	101
2	Czujniki parkowania	0,75			1,20	0,48	108
3	Dysze spryskiwaczy podgrzewane	1,00			0,22	0,31	13
4	Kierownica wielofunkcyjna	0,75			0,68	0,48	61
5	Kurtyny powietrzne boczne	0,25			1,20	0,83	185
6	Lakier czarny	0,50			1,13	0,66	138
7	Lusterka zewnętrzne składane elektrycznie	1,00			0,37	0,31	21

KOREKTA ZA WYPOSAŻENIE DODATKOWE **627 PLN**KOREKTA ZA WYPOSAŻENIE **627 PLN** *po korekcie:* **19 208 PLN**Przebieg normatywny **217 000 km**Przebieg rzeczywisty odczytany **210 845 km**KOREKTA ZA PRZEBIEG **141 PLN** *po korekcie:* **19 349 PLN****ZASTOSOWANE KOREKTY RÓŻNE:**

L.p.	Opis korekty	[%]	Wart.
1	Stan utrzymania i dbałość o pojazd	-5,0	- 967
2	Szczególny charakter eksploatacji	-10,0	-1 934

KOREKTY RÓŻNE - **2 901 PLN** *po korekcie:* **16 448 PLN**

STAN OGUMIENIA:

Oś	Koło	Cena [PLN]	Zuż. [%]	Bieżn [mm]	Koło	Cena [PLN]	Zuż. [%]	Bieżn [mm]	Koło	Cena [PLN]	Zuż. [%]	Bieżn [mm]	
Przednia					Lewe:	437	50	0		Prawe:	437	50	0
Tylna					Lewe:	437	50	0		Prawe:	437	50	0

WARTOŚĆ RYNKOWA BRUTTO PO ZAOKRĄGLENIU **16 400 PLN**



mgr inż. Jan Malinowski
rzeczoznawca samochodowy

Jan Malinowski

RS 000922 nr identyfikacyjny z listy Ministerstwa Transportu
Budownictwa i Gospodarki Morskiej
Certyfikat CCR PZM nr 130/III z dnia 29.03.2010 r.



POLSKI ZWIĄZEK MOTOROWY
Członek Międzynarodowych Federacji FA, FIA, AIT, FICC, UEM
Okręgowy Zespół Działalności Gospodarczej Sp. z o.o.
85-808 BYDGOSZCZ, ul. Białogardzka 7
BIURO CERTYFIKOWANYCH RZECZOZNAWCÓW
TECHNIKI SAMOCHODOWEJ I RUCHU DROGOWEGO
85-347 Bydgoszcz, ul. Nakleńska 71a
tel. 52/ 370 76 67, fax 52/ 363 12 87, kom. 693 529 042
e-mail: rzecz@pzm.bydgoszcz.pl

DOKUMENTACJA FOTOGRAFICZNA

do wyceny nr: 3/04/2017

z dnia: 2017/03/31

DANE IDENTYFIKACYJNE POJAZDU

Dane: [O] III-2017

Marka: SKODA

Model pojazdu: Superb 2.8

Wersja: Elegance

Nr rejestracyjny: CB 7722K

Rok prod.: 2005

Rodzaj pojazdu: Samochód osobowy



IMG_8541



IMG_8538



IMG_8540



IMG_8542

**POLSKI ZWIĄZEK MOTOROWY**
Członek Międzynarodowych Federacji FIA, FIM, AIT, FICC, UEM
Okresowy Zespół Działalności Gospodarczej Sp. z o.o.
85-808 BYDGOSZCZ, ul. Białogardzka 7
BIURO CERTYFIKOWANYCH RZECZOZNAWCÓW
TECHNIKI SAMOCHODOWEJ I RUCHU DROGOWEGO
85-347 Bydgoszcz, ul. Nakleńska 71a
tel. 52/ 370 76 67, fax 52/ 363 12 87, kom. 693 529 042
e-mail: rzecz@pzm.bydgoszcz.pl



IMG_8528

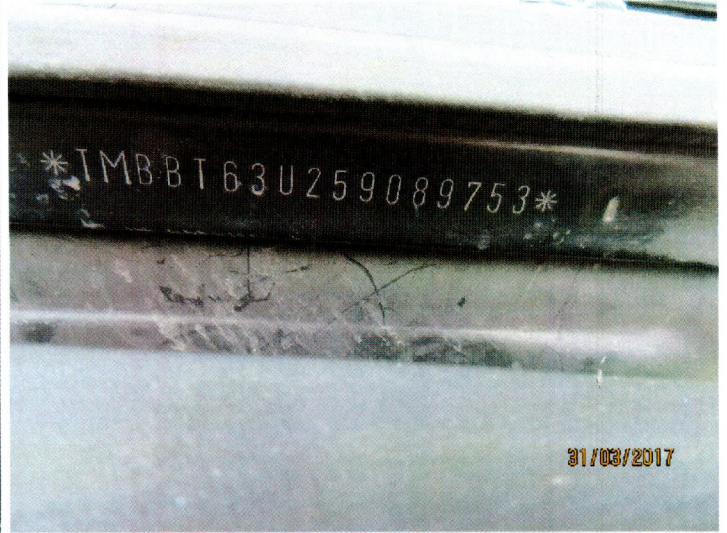

IMG_8529



IMG_8530

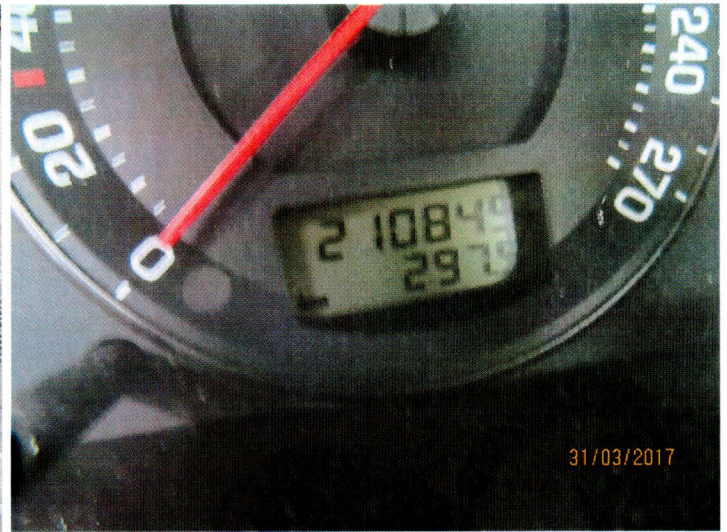

IMG_8531



IMG_8532



IMG_8533

BYRISI ZWIĄZEK MOTOROWY
 Członek Międzynarodowych Federacji FIA, FIM, AIT, FICC, UEI
 Okręgowy Zespół Działalności Gospodarczej Sp. z o.o.
 85-808 BYDGOSZCZ, ul. Białogardzka 7
BIURO CERTYFIKOWANYCH RZECZOZNAWCÓW
 TECHNIKI SAMOCHODOWEJ I RUCHU DROGOWEGO
 85-347 Bydgoszcz, ul. Nakielecka 71a
 tel. 52/ 370 75 57, fax 52/ 363 12 87, kom. 693 529 047
 e-mail: rzecz@pzm.bydgoszcz.pl



IMG_8534



IMG_8535



IMG_8536

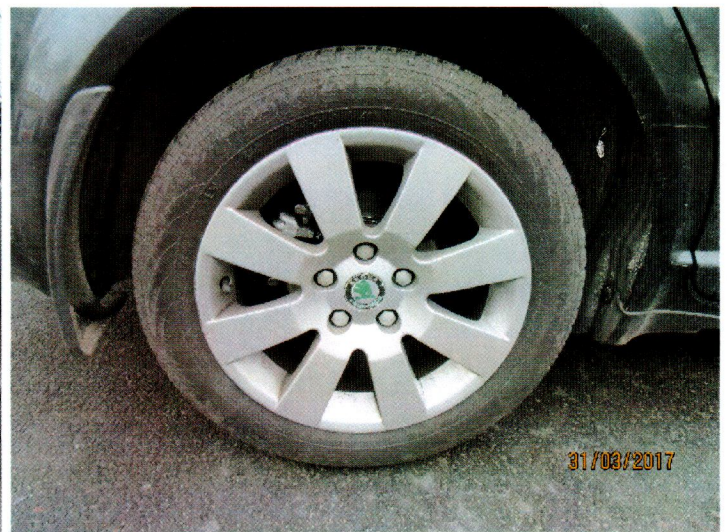

IMG_8537



IMG_8539



IMG_8543

POLSKI ZWIĄZEK
 Członek Międzynarodowych Federacji FIA, FIM, AIT, FICC, UEM
 Okręgowy Zespół Działalności Gospodarczej Sp. z o.o.
 85-808 BYDGOSZCZ, ul. Białogardzka 7
BIURO CERTYFIKOWANYCH RZECZOZNAWCÓW
TECHNIKI SAMOCHODOWEJ I RUCHU DROGOWEGO
 85-347 Bydgoszcz, ul. Nakielska 71a
 tel. 52/ 370 76 67, fax 52/ 363 12 87, kom. 693 529 042
 e-mail: rzacz@pzm.bydgoszcz.pl

mgr inż. Jan Malinowski
 rzeczoznawca samochodowy
Jan Malinowski
 RS 000922 nr identyfikacyjny z listy Ministerstwa Transportu
 Eurodnictwa i Gospodarki Morskiej
 Certyfikat CCR PZM nr 130/III z dnia 29.03.2010 r.

Raport AudaVIN Plus

Strona: 1 / 4

VIN	TMBBT63U259089753
Producent	SKODA [56]
Model	Superb I (od 12/'01)(3U4) [10] [V][R]
Podtyp	Superb Elegance [03]

Wyposażenie

Kod Audatex

Poszycia siedzeń ze skóry
Zawieszenie, standard.
Z kierownicą po lewej stronie
Wspomaganie ukł.kierowniczego
Podłokietnik przedni
Lusterko zewnętrzne lewe, asferyczne
Element obsługowy do radia i GRA
Vorbereitung für Multimedia
Bez wałków kołnierz. w przekł.tyln.
Zest.napisów w wersji podst.
Leder-Stoff-Kombination Onyx-Schwarz
Wsparcie odc.łędź.kręgosł. mech.reg. w oparciach siedz.przed.
Antena dachowa
Osprzęt do silnika podstawowego078.2
Kontrola świateł postoj.
Uchwyt na kubki
Torba do bag.na oparciu foteli przed.
Gałka/uchwyt zmiany biegów drewn.
Kraj. kontr. Polska
Stufenheck langer Radstand
Dod.osłony nadw., osł.przed kamieniami
Chłodzenie silnika, wersja 1
Wskaźnik temperatury zewnętrznej
Przedłuż. okresu międzyprzeł.
Ablagekästen hinten, abschliessbar (Tür oder Seitenteil)
Uchwyt hamulca ręczn. skóra
Aufkleber/Schilder, polnisch-englisch
Dźwignia układu zmiany biegów
Elektr.sterow. pedałem gazu
seitliche Blinkleuchten mit weisser Streuscheibe
Landesverkaufsprogramm Polen
Zaczepy do fot.dziec. dla syst.fotelików Isofix
Zentralverriegelung m. Funkfernbedienung
Szyba czołowa termoizol. z paskiem barwnym
Szyby boczne i tylne termoizolac.

Raport AudaVIN Plus

Strona: 2 / 4

VIN	TMBBT63U259089753
Producent	SKODA [56]
Model	Superb I (od 12/'01)(3U4) [10] [V][R]
Podtyp	Superb Elegance [03]

Wyposażenie

Kod Audatex

Zest.narzędzi ze specj.podnośnikiem
Trójkąt ostrzegawczy
Lusterko zewnętrzne z pamięcia elektrycznie składane-/sterowane, separat ogrzewane
Wykładz.podłogi Ibolour
Lusterko kosmetyczne prawej, podświetl.
Trójpunkt.aut.pasy bezp. przód, z napin. i regul.wysok.
Podnośniki szyb elektryczne z włączaniem komfortowym
Bez urz.nawigac.
Wykładz.bagażnika, welur
Koło zapasowe z ogum.jezdnym, stal.
12 V gniazdo/a
8 głośników (pasywne)
3 zagłówki z tyłu
Wykładz.drzwi i boków - gąbka i tkanina
Kontr.zap.pasów, kontakt elektr. w zwijaczu
Kołnierze wałków do przegub.tripoid.
Moduł podłogi tylnej wersja 2
Napęd przedni
Zestaw wskaźn. z obrot., zegar. i wskaz.prędkość. w km/godz.
Fotele komfort. z przodu
Pojemnik węgla aktywnego
Wyposażenie luksus.
Lampki do czytania, 2 przód i 2 tył
Bez wyposaż.promoc.
Tylna lampa przeciwmg., ruch prawostr.
Zderzak Komfort z listwa chrom.
Lusterko zewnętrzne prawe, konvex
Części montażowe do silnika 6 cyl.
Wspornik tabl.rej.przód (duży)
Osłona dźwigni zm.biegów skórzana
Bez kontroli kataliz.
Trójpunkt.aut.pas bezp. dla siedz.tyln.środk.
Instrukcja obsługi w języku polskim
Lampka wewn. w przestrz.przyzożn.
Lusterko kosmetyczne lewej, podświetl.

Raport AudaVIN Plus

Strona: 3 / 4

VIN	TMBBT63U259089753
Producent	SKODA [56]
Model	Superb I (od 12/'01)(3U4) [10] [V][R]
Podtyp	Superb Elegance [03]

Wyposażenie

Kod Audatex

6-cylindr. silnik benz. 2,8 l/ 142 kW (30V)silnik podstawowy : T7F	
3.lampa stop, mont.na górze	
SPORTFAHRWERK	
Śruby do kół z zabezpiecz (nie zakluczane)	
Bez dod.urządz.pomiaru trasy	
Schówek na okulary/uchwyt	
Ohne Aufnahmevorrichtung im Kofferraum	
Bez lampek obrys.	
Zamek centr. zdalnie ster.falami radiowymi, obsługa z wewnątrz i specj.,zabezp.	
Zapalniczka	
Akumulator 380A (72AH)	
Listwy prog. w wyc.drzwi z wkładką met.	
Koncepcja normy czystości spalin, EU4	
Tarcze hamulc.tylne	
Wrsja dla palących, popieln. z przodu i tyłu	
Zagłówki do siedz.przedn. regul.wysok. i pochyl.	
OD 10.2004	A8
POMOC PARKOWANIA TYL	C7
LISTWY OZDOBNE CHROM	C8
UKŁ KLIMAT AUTOMAT	F2
SZY CZOŁ Z CZUJ DESZ	F9
OŚWIETLENIE PODŁOGI	G7
LUST ZE W EL/SKŁADANE	G8
LUST WE W AUTM SCIEMN	G9
PAKIET CHECK	H3
SYMPHONY CD	H4
ZMIENIACZ CD	H7
REFLEKTOR KSENONOWY	I1
REFLEKTORY P-MGIELNE	I2
UKŁ ALARMU NADDŹWIĘK	I3
DYSZE SPRYSK OGRZEW	I5
UKŁ OCZYSZCZ REFLEKT	I6
AUT REG ZASIĘG ŚWIAT	I7
OPARCIE SIEDZ T DZIE	J9
FOT KIEROW Z PAMIEC	K3

Raport AudaVIN Plus

Strona: 4 / 4

VIN	TMBBT63U259089753
Producent	SKODA [56]
Model	Superb I (od 12/'01)(3U4) [10] [V][R]
Podtyp	Superb Elegance [03]

Wyposażenie

MULTIFUNKT-KIEROWNIC
DODATK USZCZLN DRZWI
DEAKTYWACJA AIRBAGU
URZADZ PRZELAD
PRADNICA 120 AMP
2771 CCM 142 KW
SKRZYNIA BIEGOW 5-B
UKLAD USTALAJ PREDK
OPONA 205/55 R 16 W
OBRĘCZE ALU 7 JX16
DEKOR W DREW VAVONA
OGRZEW SIEDZ PRZ+TYL
ELE PROGR STABIL
AIRB OCHRONY GLOWY
HAMULEC PRZ 312X25
2-WARSTW-PERLCOLOR - black magic perleffekt (F9R)

Kod Audatex

K4
M2
M3
M6
M8
N4
P3
Q9
R1
S3
U2
V1
V3
V6
Z2
Z5

