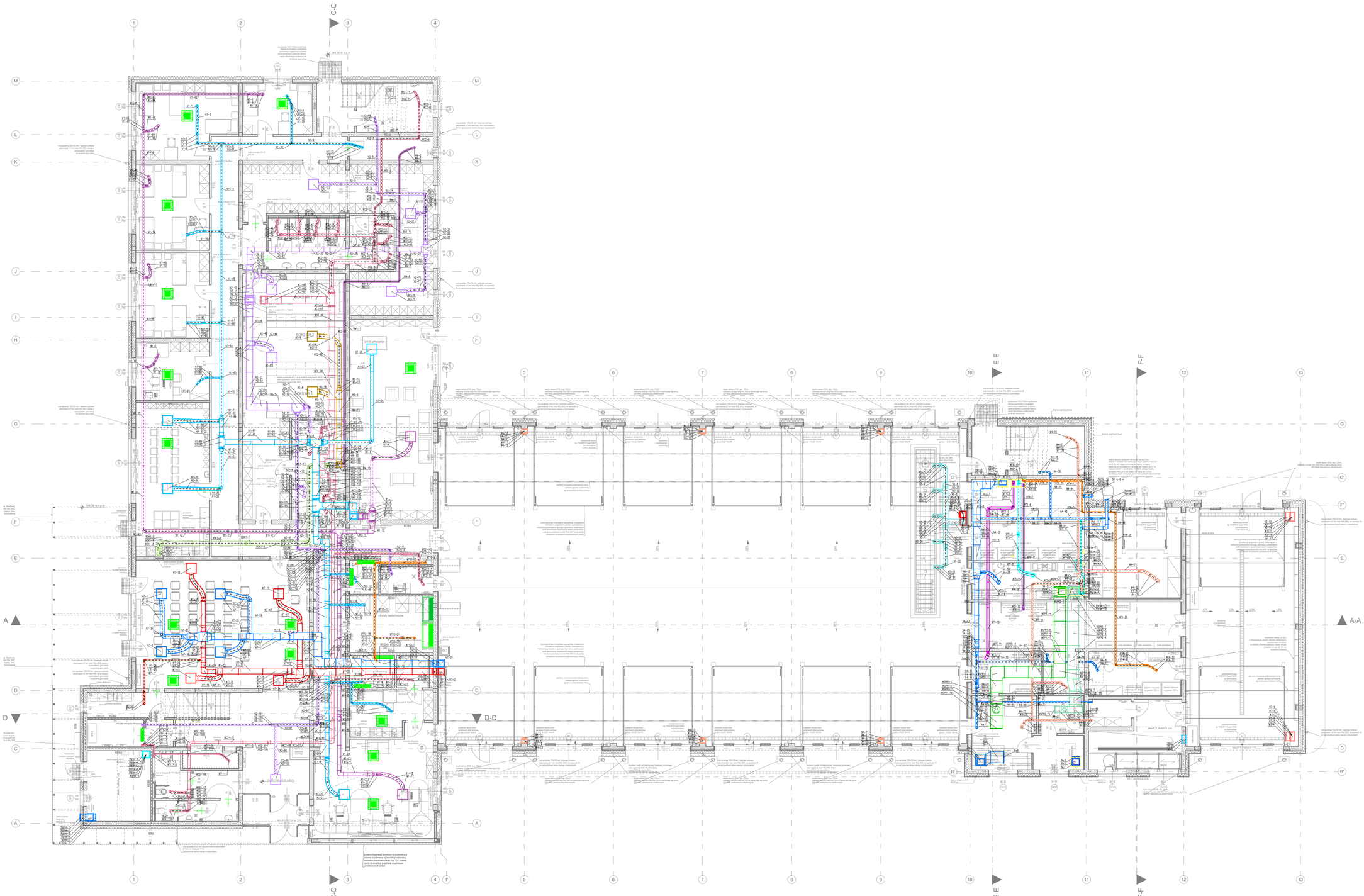

Kanał wentylacyjny prostokątny
Kanał wentylacyjny okrągły
Klimatyzator kasetonowy – VRF
Wywiewnik
Nawiewnik
Klimatyzator podstropowy – split
Klimatyzator scienny – split

SCHEMAT:

KIERUNEK POŁNOCY:

N

INWESTOR:
Komenda Wojewódzka PSP w Warszawie

ADRES:
ul. Domaniewska 40, 02-672 Warszawa

NAZWA I ADRES OBIEKTU BUDOWLANEGO:

Budowa Komendy Powiatowej Państwowej Straży Pożarnej oraz Jednostki Ratowniczo-Gaśniczej w Garwolinie, z zagospodarowaniem terenu i towarzyszącą infrastrukturą techniczną wraz z wewnętrzną instalacją gazu przewidzianych do realizacji na działce o nr ewid. 2461/23 i 2461/25, obręb 140301_1.0001 w Garwolinie

PROJEKTOWAŁ:	NR UPRAWNIEŃ:	PODPIS:
mgr inż. J. LAMEK	Uprawnienia budowlane do projektowania bez ograniczeń w specjalności instalacji i sieci sanitarnych upr. nr WKP/0122/POOS/14	
SPRAWDZIŁ:		
mgr inż. J. KUCHEŃSKI/ZDZIORSKI	Uprawnienia budowlane do projektowania bez ograniczeń w specjalności instalacji i sieci sanitarnych upr. nr WKP/0138/POOS/09	
OPRACOWAŁ:		
mgr inż. D. NOGAJ-BOKUP		
mgr inż. K. STRZELCZYK		

JEDNOSTKA PROJEKTOWA:

A.DO XXI
spółka z ograniczoną odpowiedzialnością
ul. Trybunalska 38, 60-325 Poznań

BRANŻA:	STADIUM:	DATA:	SKALA:
SANITARNA	PROJEKT BUDOWLANY	10.11.2020r.	1:100

TYTUŁ RYSUNKU: **RZUT PARTERU - INSTALACJE WENTYLACJI I KLIMATYZACJI- SPECYFIKACJA**

NR RYSUNKU: **IW01_B**

PROJEKT CHRONIONY PRAWEM AUTORSKIM MOŻE SŁUŻYĆ WYŁĄCZNIE DO CELU, DLA KTÓREGO ZOSTAŁ WYKONANY UDOSTĘPNIANIE JAKIEJKOLWIEK CZĘŚCI PROJEKTU W JAKIEJKOLWIEK FORMIE - WYŁĄCZNIE ZA ZGODĄ AUTORÓW I AUTORSKIEJ PRACOWNI PROJEKTOWEJ "A.DO XXI" ul. Trybunalska 38, 60-325 Poznań