

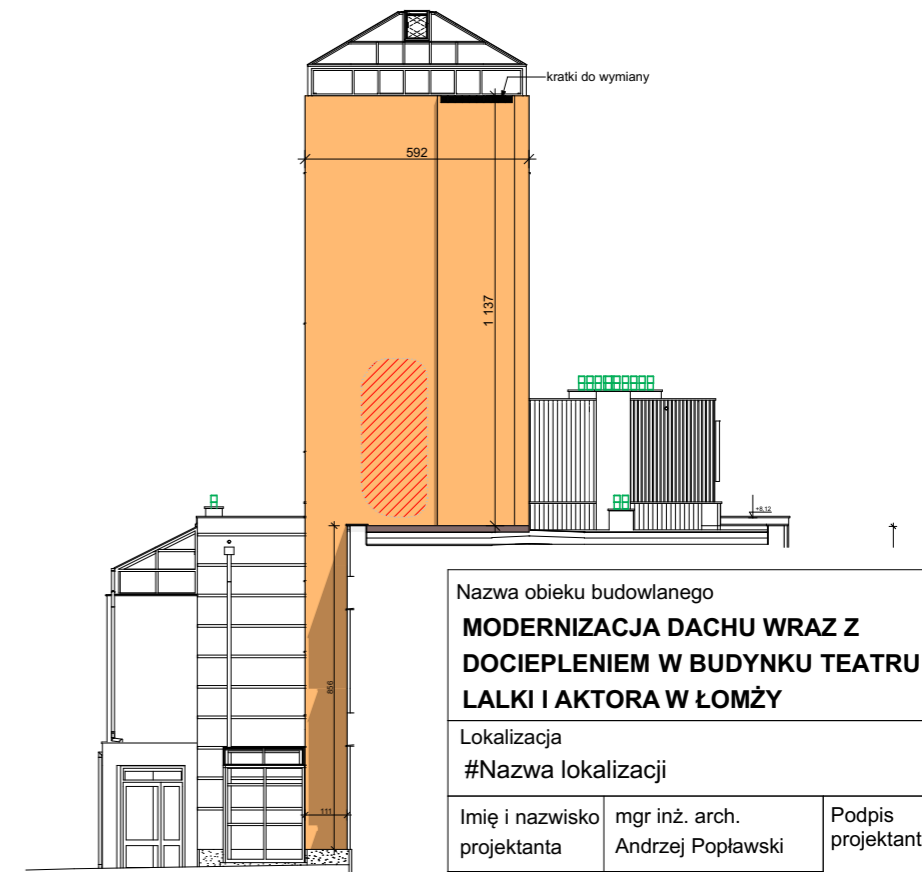

- OZNACZENIA**
- █ - obróbki blacharskie do wymiany wg rys. A.3
  - └─┘ - projektowane wpusty dachowe wg rys. A.5
  - ▭ - kosze odpływowe do wymiany
  - ⊙ - projektowane nasady kominowe wg rys. A.6
  - ~~~~~ - miejsca wywinięcia izolacji dachu na ściany wg rys. A.4

Rodzaj opracowania MODERNIZACJA DACHU WRAZ Z DOCIEPLENIEM W BUDYNKU TEATRU LALKI I AKTORA W ŁOMŻY		
Lokalizacja Plac Niepodległości 14 Łomża 18-400		
Nazwa obiektu budowlanego TEATR LALKI I AKTORA W ŁOMŻY		
Imię i nazwisko projektanta	mgr inż. arch. Andrzej Poplawski	Podpis projektanta
Nr uprawnień		
Nazwa rysunku <b>RZUT DACHU</b>		
Data sporządzenia 04.03.2024	Skala rysunku <b>1:100</b>	Nr rysunku <b>A.1</b>

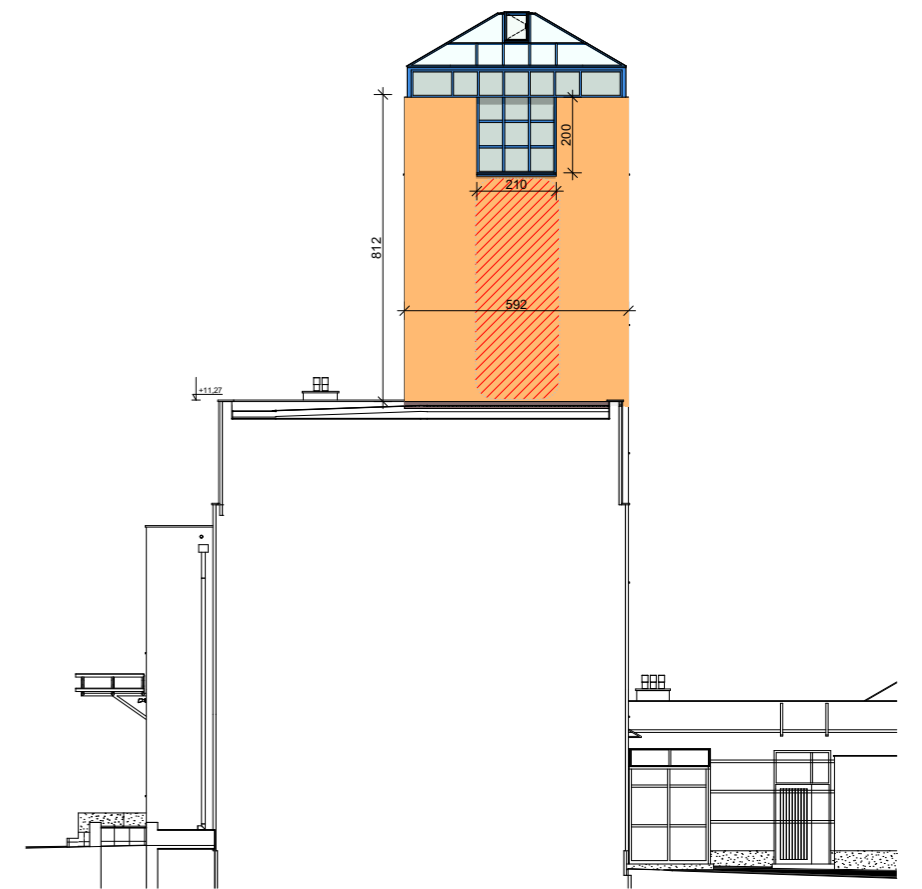

**OZNACZENIA**

-  - miejsca naprawy tynków elewacyjnych
-  - powierzchnie ścian przewidziane do malowania

Nazwa obiektu budowlanego  
**MODERNIZACJA DACHU WRAZ Z  
 DOCIEPLENIEM W BUDYNKU TEATRU  
 LALKI I AKTORA W ŁÓDŹY**

Lokalizacja  
 #Nazwa lokalizacji

Imię i nazwisko projektanta	mgr inż. arch. Andrzej Popławski	Podpis projektanta
-----------------------------	----------------------------------	--------------------

Nr uprawnień	UAN.II.7342-122/94
--------------	--------------------

Nazwa rysunku  
**ELEWACJE**

Data	Skala rysunku	Nr rysunku
04.03.2024	<b>1:200</b>	<b>A.2</b>

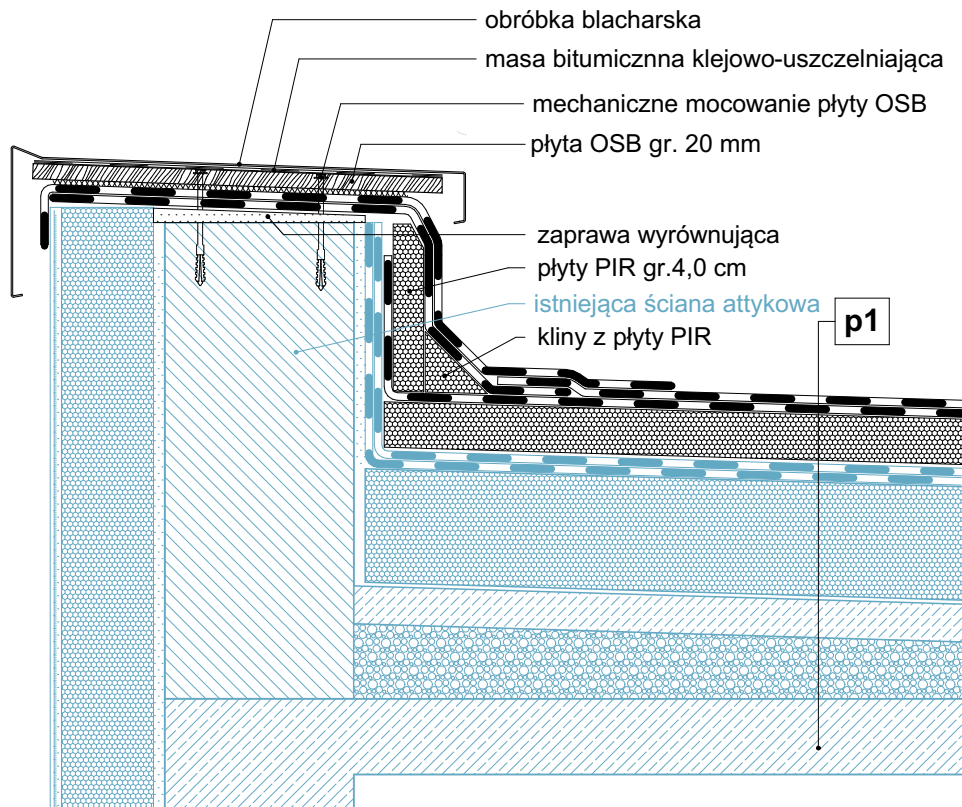

KLEJONE MOCOWANIE OBRÓBK

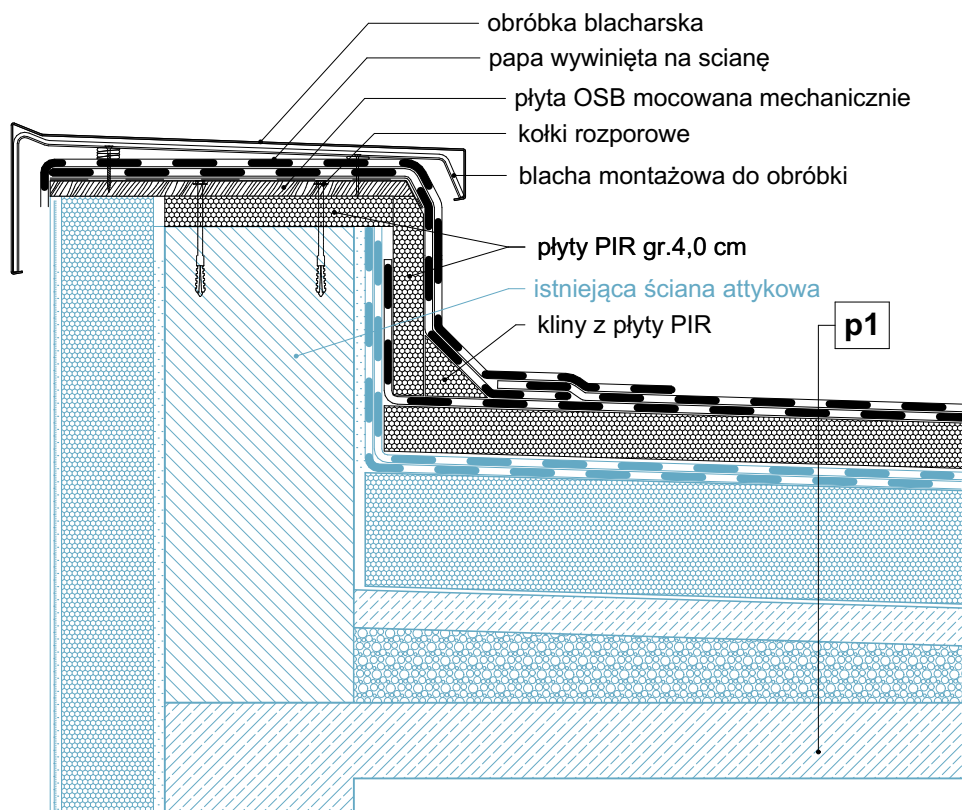

MECHANICZNE MOCOWANIE OBRÓBK

Nazwa obiektu budowlanego TEATR LALKI I AKTORA W ŁOMŻY		Rodzaj opracowania MODERNIZACJA DACHU WRAZ Z DOCIEPLENIEM W BUDYNKU TEATRU LALKI I AKTORA W ŁOMŻY		
Lokalizacja Plac Niepodległości 14 Łomża 18-400		Nazwa rysunku <b>DETAL ATTYKI</b>		
Imię i nazwisko projektanta	mgr inż. arch. Andrzej Popławski	Podpis projektanta		Nr rysunku <b>A.3</b>
Nr uprawnień	UAN.II.7342-122/94	Data sporządzenia	Skala rysunku	
		04.03.2024		

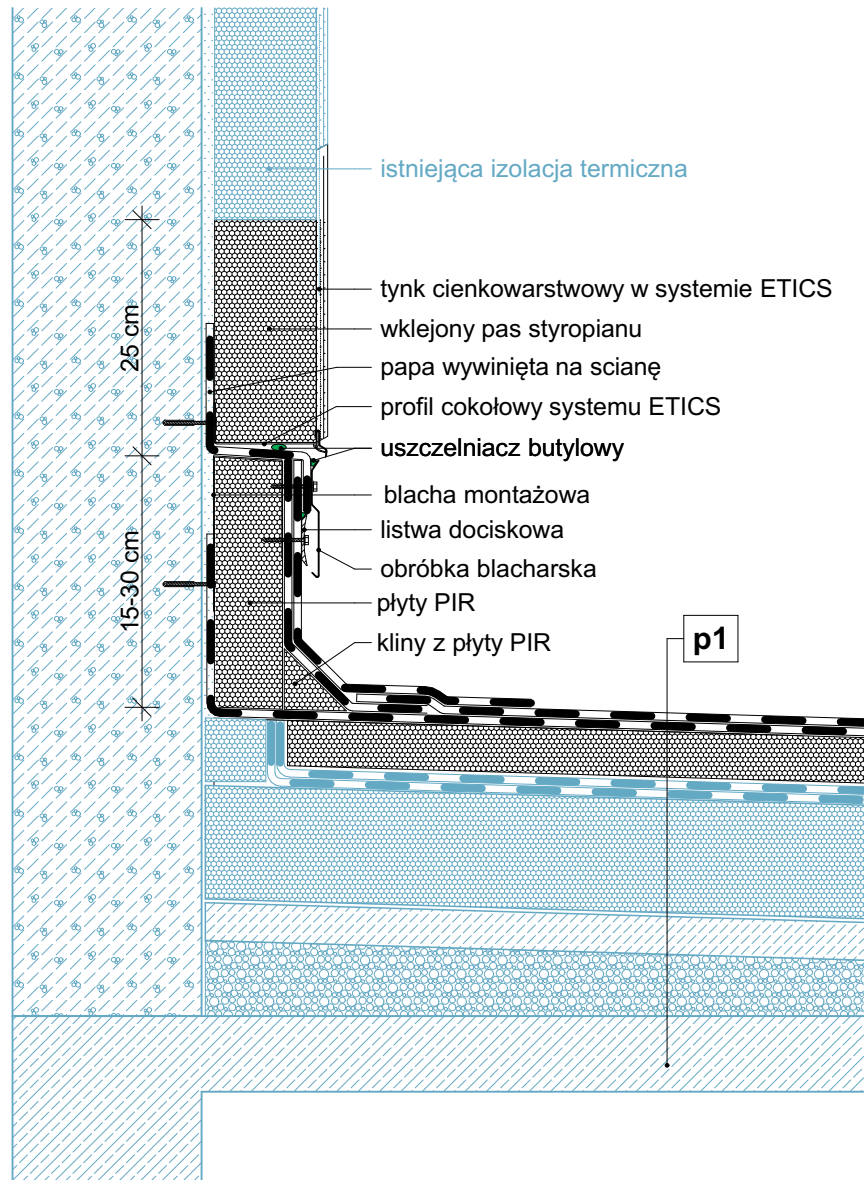

### p1 - STROPODACH

#### WARSTWY PROJEKTOWANE

- papa termozgrzewalna wierzchniego krycia
- papa podkładowa samoprzylepna
- 6,0 cm płyty PIR klejone pianoklejem dekar skim

#### WARSTWY ISTNIEJĄCE

- pokrycie papowe
- 15,0 cm płyty styropianowe
- 5,0 cm szlichta cementowa
- 8,0 cm keramzyt ze spadkiem
- 14,0 cm płyta stropowa żelbetowa

Nazwa obiektu budowlanego TEATR LALKI I AKTORA W ŁOMŻY		Rodzaj opracowania MODERNIZACJA DACHU WRAZ Z DOCIEPLENIEM W BUDYNKU TEATRU LALKI I AKTORA W ŁOMŻY		
Lokalizacja Plac Niepodległości 14 Łomża 18-400		Nazwa rysunku <b>DETAL STYKU ZE ŚCIANĄ</b>		
Imię i nazwisko projektanta	mgr inż. arch. Andrzej Popławski	Podpis projektanta		Nr rysunku <b>A.4</b>
Nr uprawnień	UAN.II.7342-122/94	Data sporządzenia	Skala rysunku	
		04.03.2024		

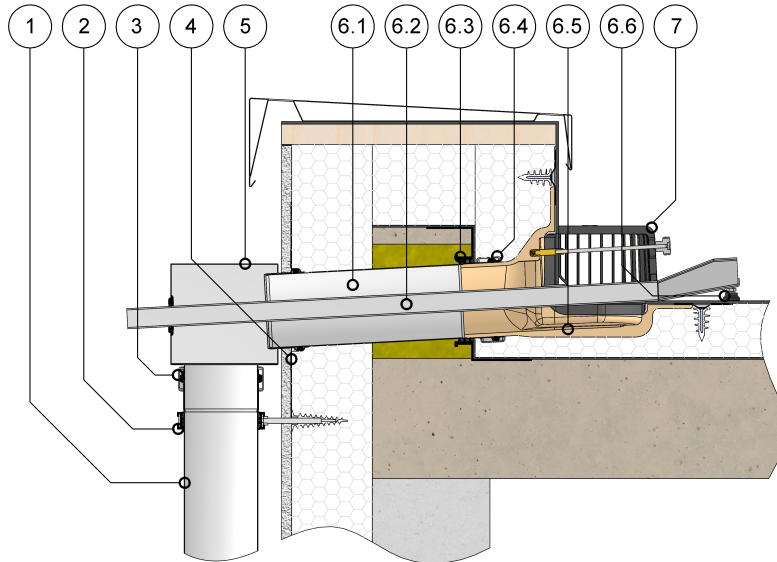

- 1 Rura ze stali nierdzewnej SitaPipe
- 2 Obejma do rur SitaPipe ze stali szlachetnej
- 3 Obejma zabezpieczająca SitaPipe ze stali szlachetnej
- 4 Kołnierz uszczelniający SitaMore
- 5 Adapter SitaVasant Double

SitaVasant Double składa się z następujących elementów:

- 6.1 Rura
- 6.2 Kanał odwadniania awaryjnego
- 6.3 Płyta paroizolacyjna
- 6.4 Obejma zabezpieczająca
- 6.5 Wpust
- 6.6 Nóżka wahlowa

- 7 Osadnik żwiru SitaVasant Double

Nazwa obiektu budowlanego <b>TEATR LALKI I AKTORA W ŁOMŻY</b>		Rodzaj opracowania <b>MODERNIZACJA DACHU WRAZ Z DOCIEPLENIEM W BUDYNKU TEATRU LALKI I AKTORA W ŁOMŻY</b>		
Lokalizacja <b>Plac Niepodległości 14 Łomża 18-400</b>		Nazwa rysunku <b>DETAL WPUSTU DACHOWEGO</b>		
Imię i nazwisko projektanta	mgr inż. arch. Andrzej Popławski	Podpis projektanta		Nr rysunku <b>A.5</b>
Nr uprawnień	UAN.II.7342-122/94	Data sporządzenia 04.03.2024	Skala rysunku	



**UWAGA:**

Rysunek ma jedynie charakter poglądowy i nie jest jednoznacznym wskazaniem produktu. Nasada powinna jakością wykonania i swoim wyglądem odpowiadać cechom zamieszczonego poniżej produktu jako wzorcowy.



Obrotowa nasada TULIPAN Ventlab to urządzenie dynamicznie wykorzystujące siłę wiatru do wspomagania ciągu kominowego. Niezależnie od kierunku, siły i rodzaju wiatru, turbina nasady zawsze obraca się w jedną i tę samą stronę. Montuje się na wylotach kominowych wentylacji grawitacyjnej, szczególnie w budownictwie jedno i wielorodzinnym.

Nazwa obiektu budowlanego <b>TEATR LALKI I AKTORA W ŁOMŻY</b>		Rodzaj opracowania <b>MODERNIZACJA DACHU WRAZ Z DOCIEPLENIEM W BUDYNKU TEATRU LALKI I AKTORA W ŁOMŻY</b>				
Lokalizacja <b>Plac Niepodległości 14 Łomża 18-400</b>		Nazwa rysunku <b>NASADA KOMINOWA</b>				
Imię i nazwisko projektanta	mgr inż. arch. Andrzej Popławski	Podpis projektanta		Data sporządzenia	Skala rysunku	Nr rysunku
Nr uprawnień	UAN.II.7342-122/94			04.03.2024		<b>A.6</b>