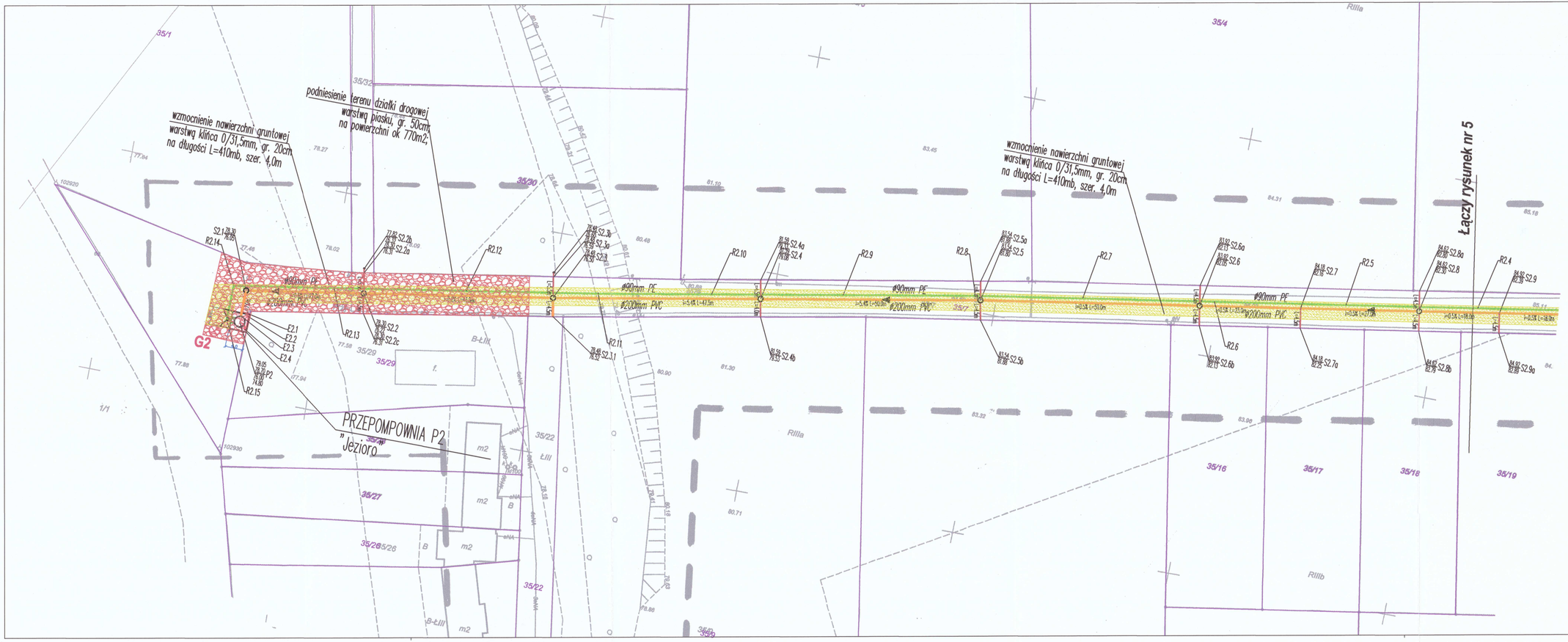

SCHEMAT ŁĄCZENIA RYSUNKÓW

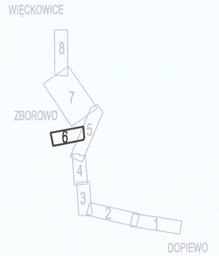

LEGENDA

ELEMENTY PROJEKTOWANE:

- Rurociąg tłoczny ścieków
- Grawitacyjny kanał sanitarny
- Przyłącze kanalizacji sanitarnej Ø160mm PVC
- Kable instalacji zasilenia elektroenergetycznego przepompowni ścieków

POZOSTAŁE ELEMENTY:

- Granice geodezyjne działek
- G9k Otwory geologiczne

DOPIEWO, ul. Nad Jeziorem

jednostka projektowa:
"INWOD"
Inżynieria Środowiska Wodnego
Projektowanie i Nadzory
70-781 Szczecin
ul. Zielona Wiejska 19A
tel./fax: 091-488-30-28

projektant:
mgr inż. Adam Sterczak
upr. nr ZAP/0090/POOS/15
w specjalności instalacyjnej w zakresie sieci wodociągowych, kanalizacyjnych i ogólnych

opracował:
mgr inż. Paulina Roman

sprawdził:
mgr inż. Waldemar Łagiewka
upr. 232/Sz/89
w specjalności instalacyjno-inżynieryjnej w zakresie sieci wodociągowych, kanalizacyjnych i ogólnych

Pracownia projektowa zastrzega sobie w stosunku do niniejszego projektu wszelkie prawa wynikające z ustawy o prawie autorskim.

inwestor:
Gmina Dopiewo
ul. Leśna 1c, 62-070 Dopiewo

przedsięwzięcie:
Budowa kanalizacji sanitarnej dla miejscowości Więckowice Drwęsa, Zborowo, Zborówko oraz ul. Wiśniowej w Dopiewie z odprowadzeniem ścieków do oczyszczalni ścieków Dopiewo

stadium:
Projekt wykonawczy

faza:
CZĘŚĆ 2: "Zborowo"

tytuł opracowania:
Projekt budowy kanalizacji sanitarnej w Dopiewie

tytuł rysunku:
Plan sytuacyjno - wysokościowy

miejsce i data: SZCZECIN, III 2018
skala: 1 : 500
nr rys.: 6