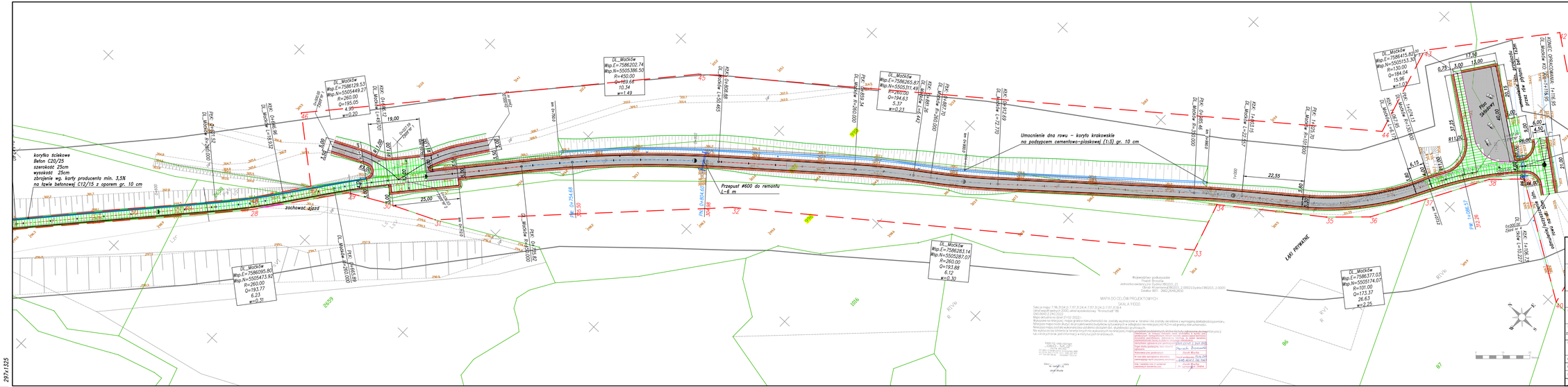
korytko ściekowe
Beton C20/25
szerokość 25cm
wysokość 25cm
zbrojenie wg. karty producenta min. 3,5%
na fotwie betonowej C12/15 z oporem gr. 10 cm
zachować ciąg
Umocnienie dna rowu – koryto krakowskie
na podsypcem cementowo-piaskowej (1:5) gr. 10 cm
Przepust #600 do remontu
L=6 m
Przepust #800 do remontu
L=8 m
Plac Składowy
ŁĄG PRYWATNE
DL_MOCKÓW
Wsp.E=7586202.74
Wsp.N=5505396.50
R=450.00
O=169.66
10.34
w=1.49
DL_MOCKÓW
Wsp.E=7586265.87
Wsp.N=5505311.49
R=260.00
O=194.63
5.37
w=0.03
DL_MOCKÓW
Wsp.E=7586415.82
Wsp.N=5505153.30
R=130.00
O=184.04
15.96
w=1.04
DL_MOCKÓW
Wsp.E=7586129.53
Wsp.N=5505449.27
R=260.00
O=195.05
4.95
w=0.20
DL_MOCKÓW
Wsp.E=7586095.80
Wsp.N=5505473.92
R=260.00
O=193.77
6.23
w=0.31
DL_MOCKÓW
Wsp.E=7586283.14
Wsp.N=5505287.07
R=260.00
O=193.88
6.12
w=0.50
DL_MOCKÓW
Wsp.E=7586177.03
Wsp.N=5505174.07
R=101.00
O=173.37
26.63
w=2.25
KOWE OPASOWANIE L=116.95
DL_MOCKÓW KO Rzędna=+116.95
PK 0+000.00
PK 0+100.00
PK 0+200.00
PK 0+300.00
PK 0+400.00
PK 0+500.00
PK 0+600.00
PK 0+700.00
PK 0+800.00
PK 0+900.00
PK 0+950.88
PK 0+954.68
PK 0+965.82
PK 0+969.68
PK 0+980.82
PK 0+984.68
PK 0+995.82
PK 0+999.68
PK 1+010.82
PK 1+014.68
PK 1+025.82
PK 1+029.68
PK 1+040.82
PK 1+044.68
PK 1+055.82
PK 1+059.68
PK 1+070.82
PK 1+074.68
PK 1+085.82
PK 1+089.68
PK 1+100.82
PK 1+104.68
PK 1+115.82
PK 1+119.68
PK 1+130.82
PK 1+134.68
PK 1+145.82
PK 1+149.68
PK