RZUT PARTERU_SKALA 1:50

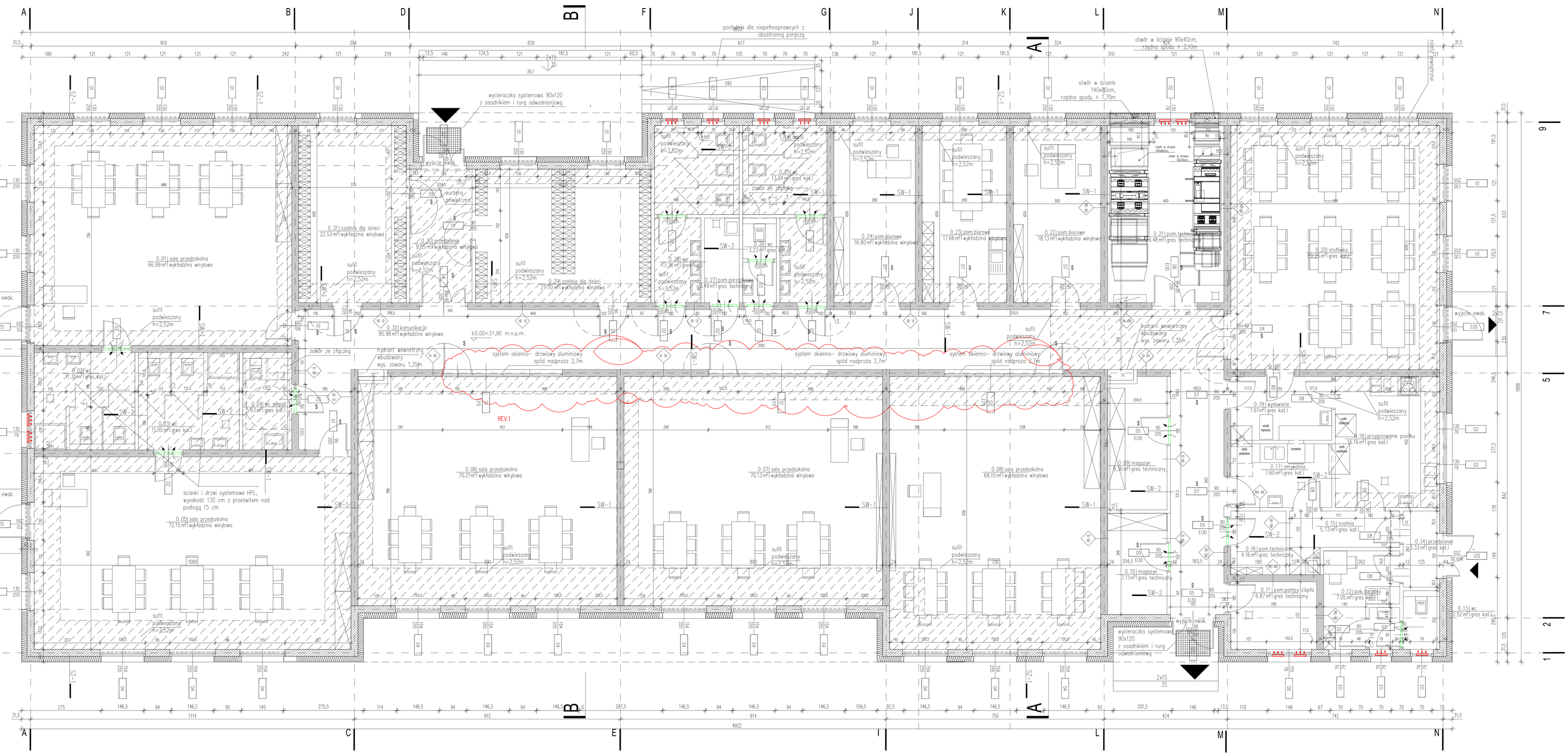

Kratka wentylacyjna w drzwiach min. 0.022m2

N-30 nawietrzak okienny V=30m3/h montowany w górnej części ramy okiennej

RD 40 wymagana odporność ogniowa

S D1 90 205 drzwi z samozamykaczem

TEMAT: PUNKT PRZEDSZKOLNY	
LOKALIZACJA: Lew. Słupsk [221208_2] Obr. Wrzeście-Kępno [0034] dz. 53/2	INWESTOR: Gmina Słupsk 76-200 Słupsk ul. Sportowa 34
BRANŻA: ARCHITEKTURA	SKALA: 1:50
NAZWA RYSUNKU: RZUT PARTERU_REV.1	DATA: 02-2022
PROJEKTANT: mgr inż.arch.Alicja Kanigowska upr. MA/006/14 w specjalności architektonicznej	SPRAWDZAJĄCY: mgr inż.arch.Joanna Nowakowska upr. GP IV-7342/46/92 w specjalności architektonicznej
BIURO PROJEKTÓW "ATUT" SP. Z O.O. 76-200 SŁUPSK UL. DMOWSKIEGO 4E TEL. 59 84 555 44	NR RYS. 14/01