

PROJEKT ZAGOSPODAROWANIA TERENU
WYKONANO NA CYFROWYM PODKŁADZIE
-ZGODNYM Z MAPĄ DO CELÓW PROJEKTOWYCH
SKALA 1:500

MAPA DO CELÓW PROJEKTOWYCH

HLUDNO

Mapa wykonana przez firmę Usługi Geodezyjne "MK-GEO"
na podstawie kopii mapy zasadniczej m. Hludno przekazywanej do skali 1:500.
Układ współrzędnych: 48001, UTM, układ wysokości: 48001, UTM.
Nie wyklucza się istnienia w terenie innych nie wykazanych w zakresie
mapy istniejących obiektów, które nie były zgłoszone do ewidencji
lub o których brak jest informacji w istniejących brzożach.
W zakresie opracowania nie należy uwzględniać zmian wynikających
z innych, wcześniejszych dotyczących nieruchomości.
Wykazano na niniejszej mapie granice działek objęte zakresem opracowania.
Współrzędne i dane o granicach działek i sąsiednich terenach
są zgodne z mapą ewidencyjną i zapisami wypisów z ewidencji gruntów.
Mapa aktualna w zakresie opracowania na dzień 15.11.2021r.

Usługi Geodezyjne
"MK-GEO"
Krzysztof Macialek
Pełnienie 248, 37-511 Wólka Pełkińska
NIP 792-164-88-68 REGON 180925959
tel. 851-557-557

GEODETA
mgr inż. Krzysztof Macialek

Jestem świadomy odpowiedzialności karnej za złożenie oświadczenia.
Oświadczam, że osobiście i szczerze wypełniłem wszystkie wymagane
w tym formularzu dane i informacje, które są prawdziwe i wiarygodne.
W przypadku fałszywych danych lub informacji, oświadczam, że
nie będę brał odpowiedzialności za skutki prawne z tego wynikające.
Identyfikator zgłoszenia prac geodezyjnych: 6002.664.2.2.1401.2021
Organ zgłoszenia, który otrzymał zgłoszenie: Starosta PE 2020.03.1941
Wykonawca prac geodezyjnych: Usługi Geodezyjne "MK-GEO"
Krzysztof Macialek
Pełnienie 248, 37-511 Wólka Pełkińska
Nr oraz data sporządzenia dokumentu
zawierającego wynik pozytywną weryfikację: 2021-11-15
Limit i nazwisko oraz numer uprawnień
zawodowych kierownika prac: GEODETA
EDWARD BRONIA

LEGENDA:	
administracja	<ul style="list-style-type: none">istniejące granice działeklinia rozgraniczająca teren inwestycji w granicach pasa drogowegolinia terenu niezbędnego dla obiektów budowlanych
branża drogowia	<ul style="list-style-type: none">proj. krawężnik betonowy 15x30x100proj. obrzeża betonowe 8x30x100proj. krawężnik jezdniproj. krawężnik poboczaproj. poszerzenie jezdniproj. nawierzchnia chodnika z kostki brukowej betonowejproj. nawierzchnia zjazdów z kostki brukowej betonowejproj. nawierzchnia zjazdów z betonu asfaltowegoproj. umocnienie skarpy
zastosowanie pasa drogowego	<ul style="list-style-type: none">zjazd indywidualnyzjazd publicznyproj. balustrada ochronna U11aistn. elementy zagospodarowania terenu do likwidacji / drzewa do wycinkipobocze z grysu na geowłókninie igłownej
branża sanitaria	<ul style="list-style-type: none">S - proj. studnia rewizyjnaK - proj. studzienka ściekowa z kratą żeliwnąproj. rów krytyproj. drenaż francuskiW - proj. wylot rowu krytegoWL - proj. wylot do rowu krytego

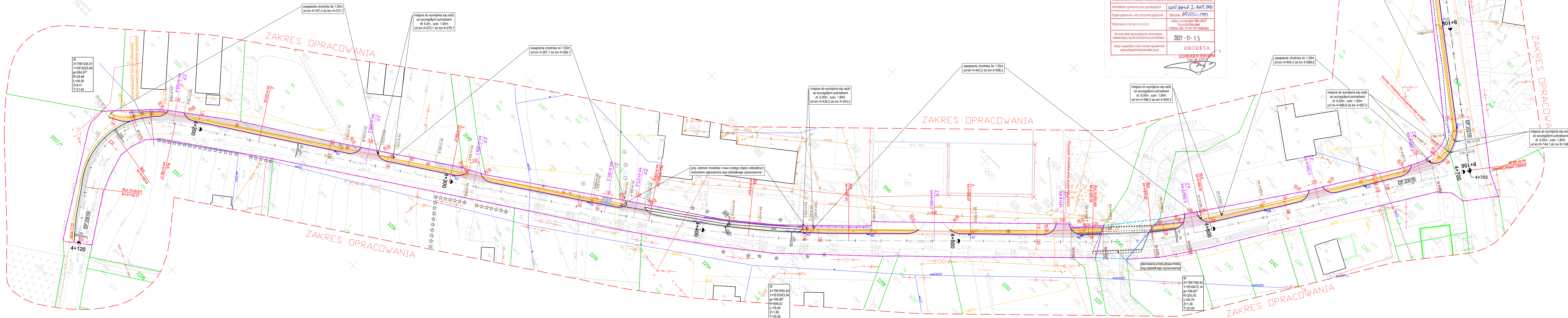

JEDYNOŚĆ PROJEKTOWA:	
BIM	ul. Piłsudskiego 113, 37-500 Jarosław tel. 725-156-42, e-mail: biuro@biminvest.pl
NAZWA OPRACOWANIA:	
Przebudowa drogi powiatowej Nr 2816R w miejscowości Hludno polegająca na budowie chodnika dla pieszych w km 4+120 - 4+697 oraz elewacji drogi powiatowej Nr 2021R w km 8+070 - 8+156 w miejscowości Hludno	
ADRES INWESTYCJI:	
adres inwestycji: ul. Piłsudskiego 113, 37-500 Jarosław	INWESTOR: Powiat Brzozowski ul. Armii Krajowej 1 35-200 Brzozów
FUNKCJA BRANŻA:	Imię i Nazwisko / Nr uprawnień
PROJEKTANT:	mgr inż. Mateusz RYMARZ PE 003379/PE 003379
ASISTENT PROJEKTANTA:	inż. Radosław WASBUTA
NAZWA RYSUNKU:	
PROJEKT ZAGOSPODAROWANIA TERENU	
FAZA:	DATA:
P.W.	01.2024r.
SKALA:	NR RYS.
1:500	2