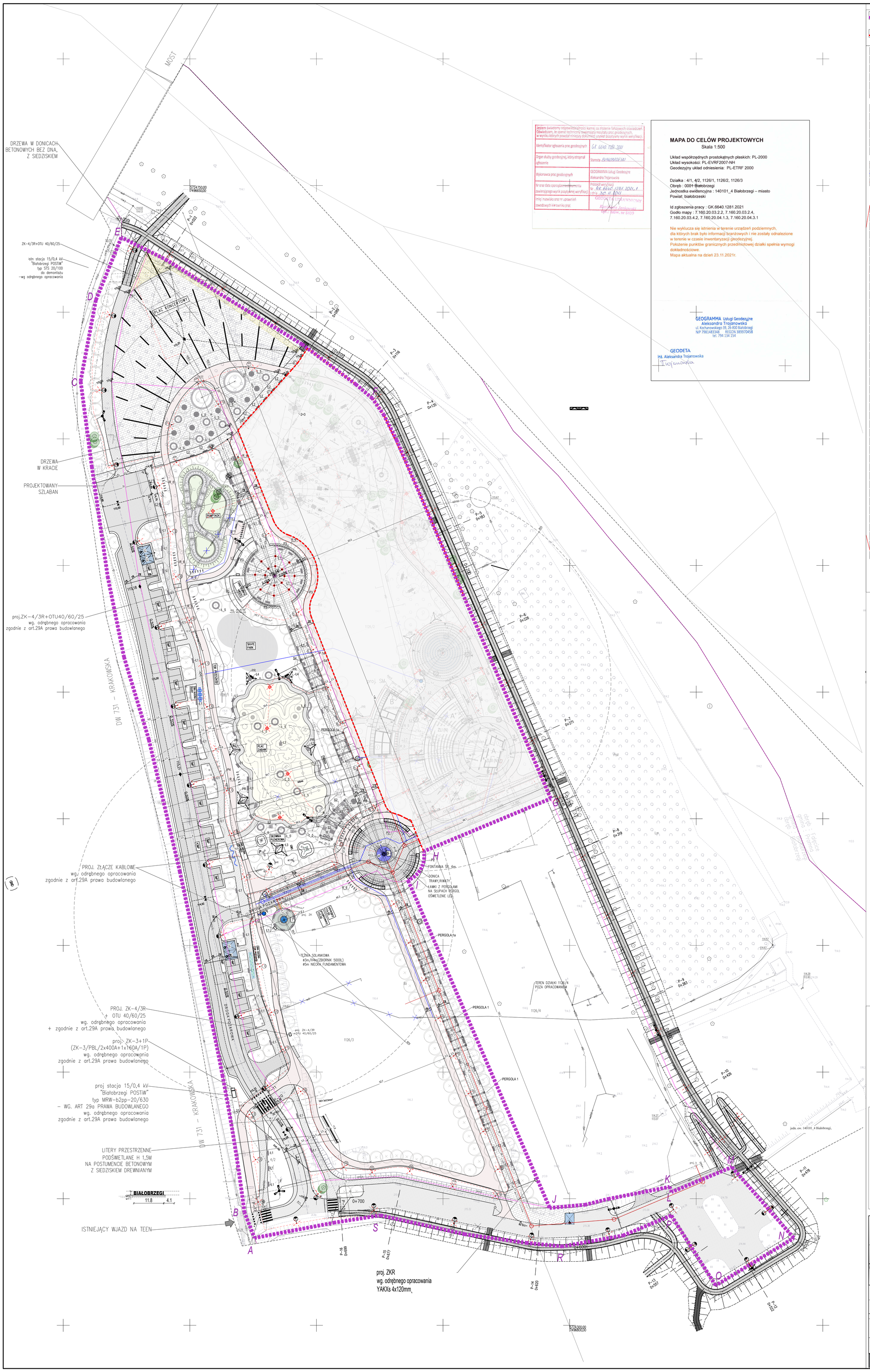

Jestem świadomy odpowiedzialności karnej za złożenie fałszywych oświadczeń. Oświadczam, że operat techniczny zawierający rezultaty prac geodezyjnych, w wyniku których powstał niniejszy dokument uzyskał pozytywną wynik weryfikacji.

Identyfikator zgłoszenia prac geodezyjnych	GK.6640.1281.2011
Organ służby geodezyjnej, który otrzymał zgłoszenie	Starosta BIAŁOBRZESKI
Wykonawca prac geodezyjnych	GEOGRAMMA Usługi Geodezyjne Aleksandra Trojanowska
Nr oraz data sporządzenia dokumentu zawierającego wynik pozytywnej weryfikacji	Protokół weryfikacji Nr GK.6640.1281.2021.1 z dnia 30.11.2021
Imię i nazwisko oraz nr uprawnień zawodowych kierownika prac	GEODETA UPRAWNIONY Krzysztof Jankowski Upr. zaw. nr 8409

MAPA DO CELÓW PROJEKTOWYCH

Skala 1:500

Układ współrzędnych prostokątnych płaskich: PL-2000
Układ wysokości: PL-EVRF2007-NH
Geodezyjny układ odniesienia: PL-ETRF 2000

Działka : 4/1, 4/2, 1126/1, 1126/2, 1126/3
Obręb : 0001 Białobrzegi
Jednostka ewidencyjna : 140101_4 Białobrzegi – miasto
Powiat: białobrzeski

Id zgłoszenia pracy : GK.6640.1281.2021
Godło mapy : 7.160.20.03.2.2, 7.160.20.03.2.4, 7.160.20.03.4.2, 7.160.20.04.1.3, 7.160.20.04.3.1

Nie wyklucza się istnienia w terenie urządzeń podziemnych, dla których brak było informacji branżowych i nie zostały odnalezione w terenie w czasie inwentaryzacji geodezyjnej.
Położenie punktów granicznych przedmiotowej działki spełnia wymogi dokładnościowe.
Mapa aktualna na dzień 23.11.2021r.

GEOGRAMMA Usługi Geodezyjne
Aleksandra Trojanowska
ul. Kochanowskiego 39, 26-800 Białobrzegi
NIP 7981483348 REGON 389970458
tel. 794 134 154

GEODETA
Inż. Aleksandra Trojanowska

A---------S	GRANICE TERENU INWESTORA DZIAŁKI: 4/2,1126/1,1126/2, 1126/3 OBSZAR OBJĘTY OPRACOWANIEM
1---------5	ZAKRES TERENU POZA OPRACOWANIEM
A A'	PROJEKTOWANY BUDYNEK AMFITEATRU / WIDOWNIA
B	PROJEKTOWANY BUDYNEK SANITARIATÓW
	WEJŚCIE DO BUDYNKU
	WJAZD NA TEREN
	MIEJSCE POSTOJOWE 2.5x5m, 3.6x5m (NP-Z TABLICZKĄ)
HP	PROJEKTOWANY HYDRANT ZEWNĘTRZNY
	NAWIERZCHNIE
	1.DROGI
	2.CHODNIKI / PLACE
	3.ŚCIEŻKA ROWEROWA
	4.ZIELEŃ NISKA_TRAWY
	5. PLAC ZABAW - NAWIERZCHNIA PRZEPUSZCZALNA - PIASEK
	DRZEWA: PROJEKTOWANE/ISTNIEJĄCE/DO WYCINKI
	SIECI I INSTALACJE NA TERENIE :
	INSTALACJE ELEKTRYCZNE
	INSTALACJE WODOCIĄGOWE
	INSTALACJE KANALIZACJI SANITARNEJ
	ELEMENTY MAŁEJ ARCHITEKTURY :
1	ALTANA 1_DUŻA_2 SZT
2	ALTANA 2_MAŁA_7 SZT
3	ŁAWOSTÓŁ_13 SZT
4	HAMAK_8 SZT
5	HUSTAWKA 1+1_1 SZT
6	HUSTAWKA PTASIE GNIAZDO_2 SZT
7	PRZEPLOTNIA POTRÓJNA_1 SZT
8	HUŚTAWKA WAGOWA_1 SZT
9	SIEDZISKO WOKÓŁ PALENISKA_2 SZT
10	GRILL BETONOWY_2 SZT
11	GRILL ŻURAW_5 SZT
12	ŁAWKA BEZ OPARCIA_5 SZT + ŁAWOSTÓŁ_a_5 SZT
13	KIERUNKOWSKAZ STOLIC_1 SZT.
K	KOSZ DO GRY W KOSZYKÓWKĘ_3 SZT
R	STOJAK ROWEROWY_95 SZT
L1	ŁAWKA Z OPARCIEM_122 SZT
L2	ŁAWKA BEZ OPARCIA_22 SZT
L3	SIEDZISKO_5 SZT
L4	SIEDZISKO_stolik_2SZT
L5	ŁAWKA WOKÓŁ DRZEWA_32SZT (POŁOWA)
L6	ŁAWKA ŁUK_95ZT
S1	STÓŁ_ŁAWKA_8SZT
S2	STÓŁ_ŁAWKA_16SZT
S3	STÓŁ_ŁAWKA_3SZT
S4	STÓŁ_DO GRY W SZACHY_6SZT
KR	KRATA OCHRONNA NA DRZEWA _12SZT
P	POJIDŁO_2SZT
I	GABLOTA INFORMACYJNA_1SZT
W	AUTOMAT OUTDOOR WENDING SYSTEM PODWÓJNY_1SZT
KS	KOSZ NA ŚMIECI_48SZT
PR	PARASOL_11SZT
F	FONTANNA_1SZT
T	TĘŻNIA_1SZT
P1	PERGOLA_2SZT
P1A	PERGOLA ZADASZONA_4SZT
P2	PERGOLA ŁUK_ZADASZONA_4SZT
P3	PERGOLA ŁUK__5SZT
P4	PERGOLA ŁUK__3SZT
DR1	DREWUTNIA 50x165x180_2SZT
DR1	DREWUTNIA 90x650x195/170_2SZT
	PROJEKTOWANE SIEDZISKA BETONOWE 25m2

Miejsca postojowe dla osób z niepełnosprawnościami
kostka malowana na niebiesko z białym oznakowaniem poziomym + oznakowanie pionowe znak D-18a
z umieszczoną pod nim tabliczką T-29 – 3 sztuki

ZAGOSPODAROWANIE TERENU
skala 1:500

UWAGI:
- RYSUNEK ROZPATRYWAĆ ŁĄCZNIE Z OPISEM PROJEKTU ARCHITEKTONICZNEGO I POZOSTAŁYMI RYSUNKAMI ARCHITEKTONICZNYMI ORAZ ŁĄCZNIE Z PROJEKTEM KONSTRUKCJI I INSTALACJI SANITARNYCH I ELEKTRYCZNYCH
- PRZED MONTAŻEM URZĄDZEŃ I ELEMENTÓW BUDOWLANYCH OBDMAŻONEM WYKONAWCY JEST SPRAWDZIĆ WYMIARY BEZPOŚREDNIO NA MIEJSCU BUDOWY. W PRZYPADKU ZMIAN WYNIKAJĄCYCH Z WYMOGÓW TECHNOLOGII DOSTAWCY NALEŻY SKONTAKTOWAĆ SIĘ PROJEKTANTEM.
- WSZYSTKIE ROBOTY NALEŻY WYKONYWAĆ ZGODNIE Z POLSKIMI NORMAMI, WARUNKAMI TECHNICZNYMI WYKONANIA I ODBIORU ROBÓT BUDOWLANO-MONTAŻOWYCH OPRACOWANYMI PRZEZ INSTYTUT TECHNIKI BUDOWLANEJ ORAZ ZASADAMI WIEDZY I SZTUKI BUDOWLANEJ.
- WSZYSTKIE WYMIARY POWINNY ZOSTAĆ SPRAWDZONE PRZEZ WYKONAWCĘ, PRZED ROZPOCZĘCIEM ROBÓT I PRZED MONTAŻEM ELEMENTÓW BUDOWLANYCH
- WYMIARY NA RZUTACH, PRZEKROJACH I ELEWACJACH PODANO W CENTYMETRACH, W STANIE SUROWYM.
- WARTOŚĆ RZĘDNYCH WYSOKOŚCIOWYCH PODANO W METRACH.
- OTWORY POD MONTAŻ OKIEN I DRZWI WYKONAĆ ZGODNIE Z ZALECENIAMI PRODUCENTA.
- DRZWI: PODANE WYMIARY DRZWI SĄ WYMIARAMI PRZEŚWITU (świetlno przejścia min.90cm 1 skrzydło).
- WSZYSTKIE WYMIARY I RZĘDNE WYSOKOŚCIOWE SPRAWDZIĆ W NATURZE
- WSZYSTKIE POSADZKI NALEŻY DOCIĄŁUĆ NA CAŁEJ POWIERZCHNI
- WSZYSTKIE ELEMENTY WENTYLACJI NA DACHU W KOLORZE POKRYCIA DACHU.
- GRUBOŚCI WARSTW NOŚNYCH POSADZEK KAŻDORAZOWO WYKONAĆ ZGODNIE Z PROJEKTEM KONSTRUKCYJNYM, Z UWZGLĘDNIENIEM LOKALNYCH WARUNKÓW GRUNTOWYCH.
- DOKŁADNĄ TECHNOLOGIĘ WYKONANIA POSADZEK (DYLATACJE, PODBLODNIĘ, NACIĘCIA PRZECIWURCZONE) PRZEDSTAWI WYKONAWCA POSADZKI.

TEMAT :	PROJEKT ZAGOSPODAROWANIA TERENÓW NADPLICZNYCH: MAŁA ARCHITEKTRUA, PLAC ZABAW, FONTANNĄ, TĘŻNIA	Nr rys. PZT-1
ADRES :	Białobrzegi 26-800, ul.Krakowska dz. nr ewid.: 1126/2, 1126/1, 1126/3 i 4/2, obręb : 0001 Białobrzegi jednostka ewidencyjna 140101_4 Białobrzegi	
INWESTOR :	GMINA BIAŁOBRZEGI Plac Zygmunta Starego 9 26-800 Białobrzegi	Białobrzegi (gminaBB)
ELEMENT P.B.:	ZAGOSPODAROWANIE TERENU	DATA : 02-04 2022r.
TYTUŁ RYSUNKU:	ZAGOSPODAROWANIE TERENU PLANSZA ZBIORCZA	SKALA : 1 : 500
BRANŻA :	ARCHITEKTURA	

PROJEKTANT :
mgr inż. arch. AGNIESZKA MARCINIAK
UPR.NR 35/LOD/KK/2018

PROJEKTANT OPRACOWANIE :
mgr inż. arch. JAGODA MATUSZCZAK

j.projekt