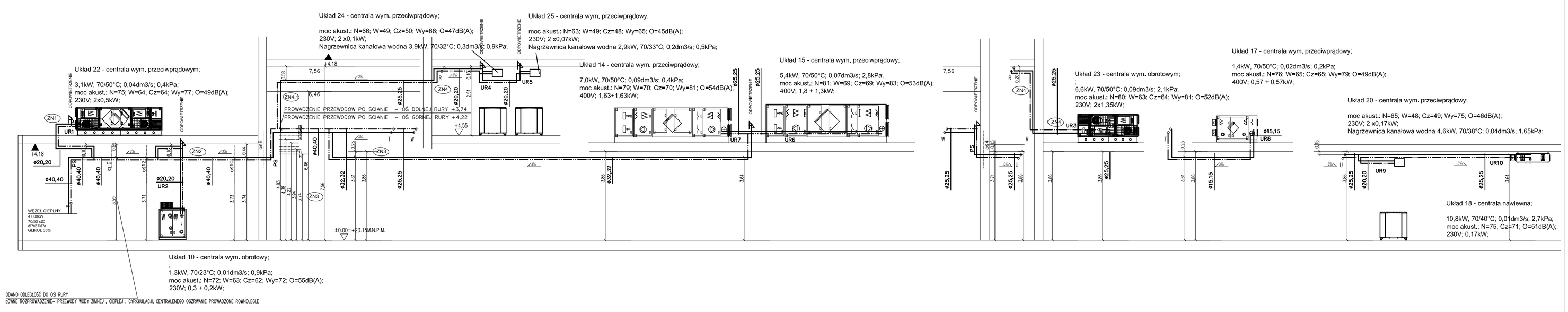

UKŁAD REGULACYJNY UR

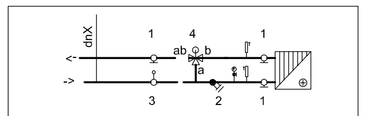

Centrala wentylacyjna, nagrzewnica - układ regulacyjny
1. zawór odcinajacy grzybkowy dnX,
2. filtr dnX
3. zawór regulacyjny
4. zawór trojdrogowy , z siłownikiem 0-10VDC

Układ regulacyjny zweryfikować w stosunku do zaleceń producenta zakupionych central.

Układ nr UR1
Zawór mieszający: 1/2' kv= 2,5 m3/h
Zawór regulacyjny: dpzr= 16,00 kPa
dn15

Układ nr UR2
Zawór mieszający: 1/2' kv= 1 m3/h
Zawór regulacyjny: dpzr= 16,00 kPa
dn15

Układ nr UR3
Zawór mieszający: 1/2' kv= 2,5 m3/h
Zawór regulacyjny: dpzr= 16,00 kPa
dn20

Układ nr UR4
Zawór mieszający: 1/2' kv= 2,5 m3/h
Zawór regulacyjny: dpzr= 16,00 kPa
dn15

Układ nr UR5
Zawór mieszający: 1/2' kv= 1,0 m3/h
Zawór regulacyjny: dpzr= 16,00 kPa
dn15

Układ nr UR6
Zawór mieszający: 1/2' kv= 2,5 m3/h
Zawór regulacyjny: dpzr= 16,00 kPa
dn15

Układ nr UR7
Zawór mieszający: 3/4' kv= 4,0 m3/h
Zawór regulacyjny: dpzr= 16,00 kPa
dn20

Układ nr UR8
Zawór mieszający: 1/2' kv= 1,6 m3/h
Zawór regulacyjny: dpzr= 16,00 kPa
dn15

Układ nr UR9
Zawór mieszający: 3/4' kv= 2,5 m3/h
Zawór regulacyjny: dpzr= 16,00 kPa
dn15

Układ nr UR10
Zawór mieszający: 3/4' kv= 6,3 m3/h
Zawór regulacyjny: dpzr= 16,00 kPa
dn20

REW.	DATA	OPIS	RYS.	SPR.	ZATW.
–					

Projekt: Budowa Wojewódzkiej Stacji Pogotowia Ratunkowego (WSPR) wraz z zagospodarowaniem terenu, infrastruktury technicznej oraz rozbiórka obiektów istniejących i elementów infrastruktury technicznej

Adres: Ul. Kazimierza Twardowskiego 18, 70-320 Szczecin.
dz. nr 53, 41, 51, 54, 3, 91 obręb 2090; dz. nr 118 obręb 2254;
dz. nr 1/2 obręb 2106;

Faza: PROJEKT WYKONAWCZY | Data: GRUDZIEŃ 2017 | Nr projektu: 17007

INWESTOR:
Wojewódzka Stacja Pogotowia Ratunkowego w Szczecinie
ul. Mazowiecka 14
70–526 Szczecin

ch2 architekci
70-454 SZCZECIN
al.Papieża Jana Pawła II 28/7
tel. 091/4340439 fax. 091/4340440
biuro@ch2architekci.pl

NAAN ARCHITEKCI
biuro@naanarchitekci.com

NAZWA RYSUNKU:
ROZWINIĘCIE INSTALACJI ZASILANIA NAGRZEWNIC WENTYLACYJNYCH
Budynek B2

Główny projektant:	Opracował:	Sprawdzający:
mgr inż. Bogna Tomaszewska 92/Sz/2002	mgr inż. Monika Komar	mgr inż. Krzysztof Gojtowski 62/Sz/2001

Branża	Format	Skala	Nr rysunku	Rewizja
SANITARNA		1:100	IS48	–