

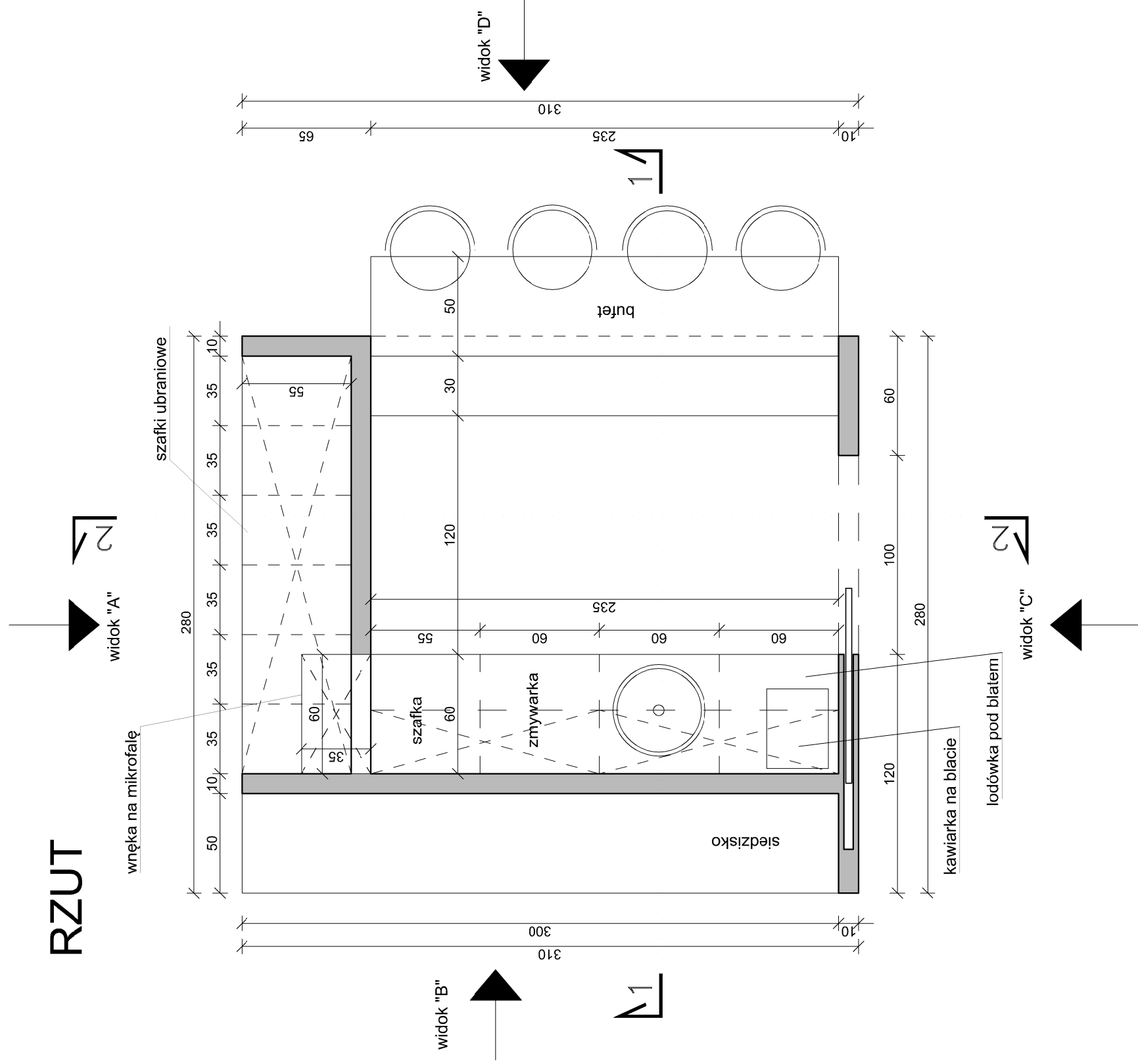

# RZUT



|  |   |   |           |
|--|---|---|-----------|
|  |   | Ul. Wilenska 28. 94-029 Łódź.<br>tel. kom.: 0 501 958 914 mail: biuro@jokuko.pl |           |
| TEMAT:   | KONCEPCJA PROJEKTOWA PRZEBUDOWY BUDYNKU<br>BIUROWEGO, BUDYNKU MAGAZYNOWEGO I BUDYNKU<br>PORTIERNI                                       |   |           |
| LOKALIZACJA:   | 94-365 Łódź, ul. Bp. W. Tymienieckiego 3, działka 158/13  |   |           |
| INWESTOR:  | Fabryka Sztuki w Łodzi  |   |           |
| BRANŻA:  | ARCHITEKTURA  |   |           |
| ETAP:  | KONCEPCJA   |   |           |
| TREŚĆ RYS.:  | <b>KUBIK W POMIESZCZENIU B1. 46 rzut i przekrój 2-2</b>   |   |           |
| AUTORY:  | mgr inż. arch. JOANNA KUCHARSKA-KOSATKA<br>uprawnienia nr: 08/LOOKK/2011<br>mgr inż. arch. ROBERT KUBA<br>uprawnienia nr: 56/LOOKK/2011 |   |           |
|  |   | NR RYS.   | <b>14</b> |



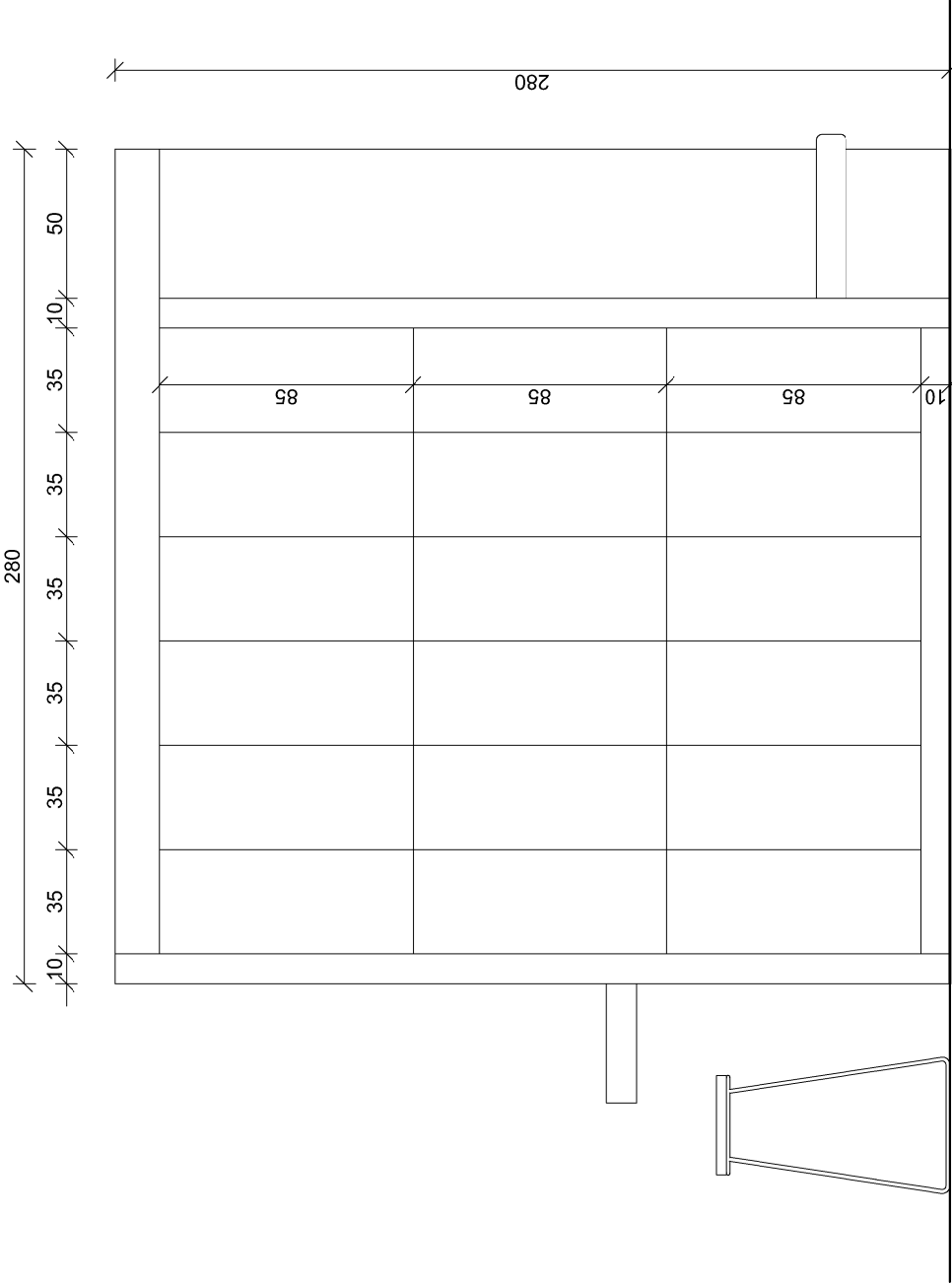

WIDOK "A"

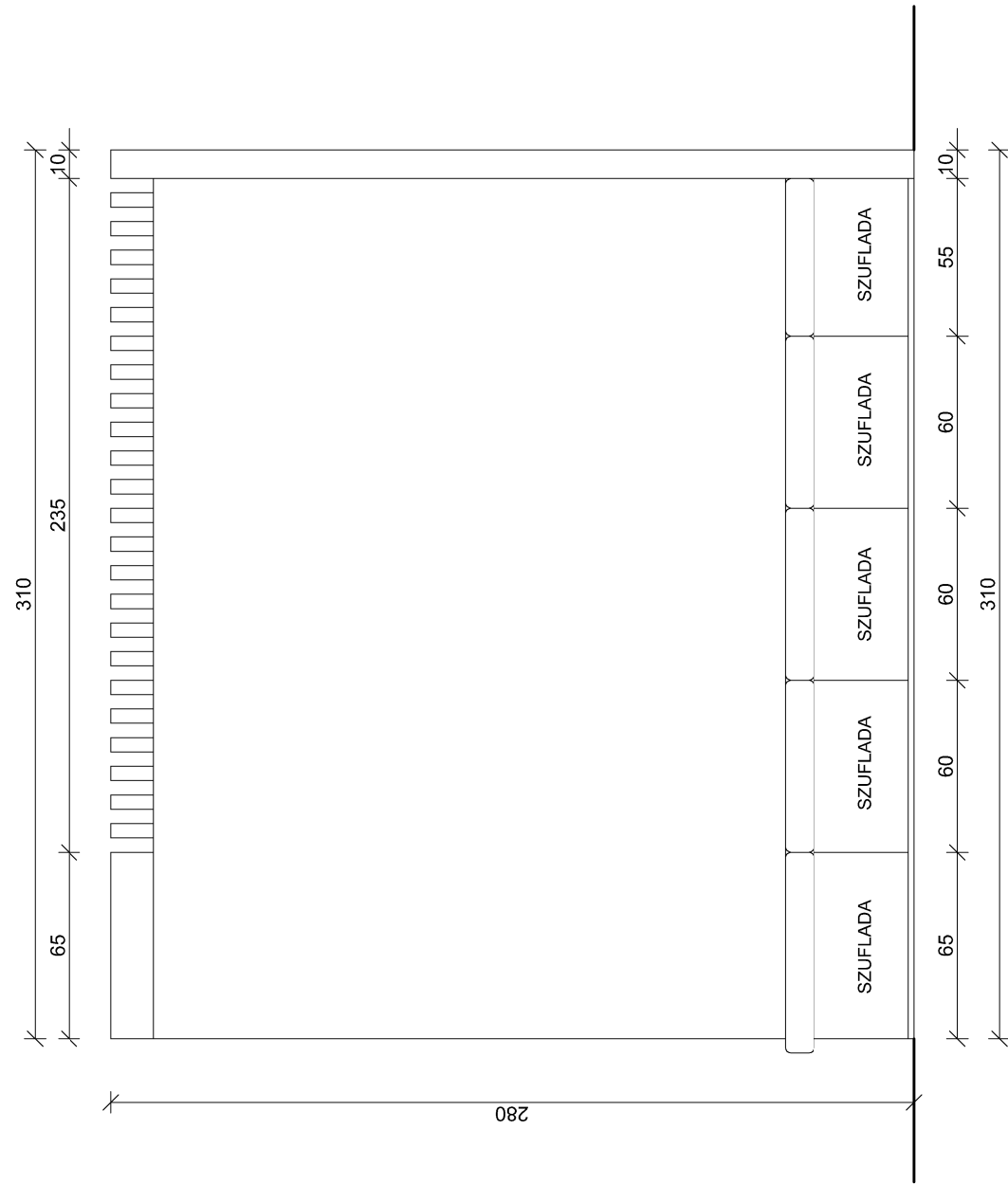

WIDOK "B"

**JOKUKO**  
ARCHITEKCI

Ul. Wileńska 28, 94-029 Łódź.  
tel. kom.: 0 501 958 914 mail: biuro@jokuko.pl

|              |   |  |  |                      |
|--------------|---|--|--|----------------------|
| TEMAT:       | KONCEPCJA PROJEKTOWA PRZEBUDOWY BUDYNKU BIUROWEGO, BUDYNKU MAGAZYNOWEGO I BUDYNU PORTIERNI  |  |  | DATA:<br>XI/2019     |
| LOKALIZACJA: | 94-365 Łódź, ul. ks. Bp. W. Tymienieckiego 3, działka 158/13  |  |  | SKALA:<br>1:25       |
| INWESTOR:    | Fabryka Sztuki w Łodzi  |  |  |                      |
| BRANŻA:      | ARCHITEKTURA  |  |  |                      |
| ETAP:        | KONCEPCJA   |  |  | NR RYS.<br><b>16</b> |
| TREŚĆ RYS.:  | KUBIK W POMIESZCZENIU B1. 46 widoki ścian A i B   |  |  |                      |
| AUTORZY:     | mgr inż. arch. JOANNA KUCHARSKA-KOSATKA<br>uprawnienia nr: 08/LOOKK/2011<br>mgr inż. arch. ROBERT KUBA<br>uprawnienia nr: 56/LOOKK/2011 |  |  |                      |

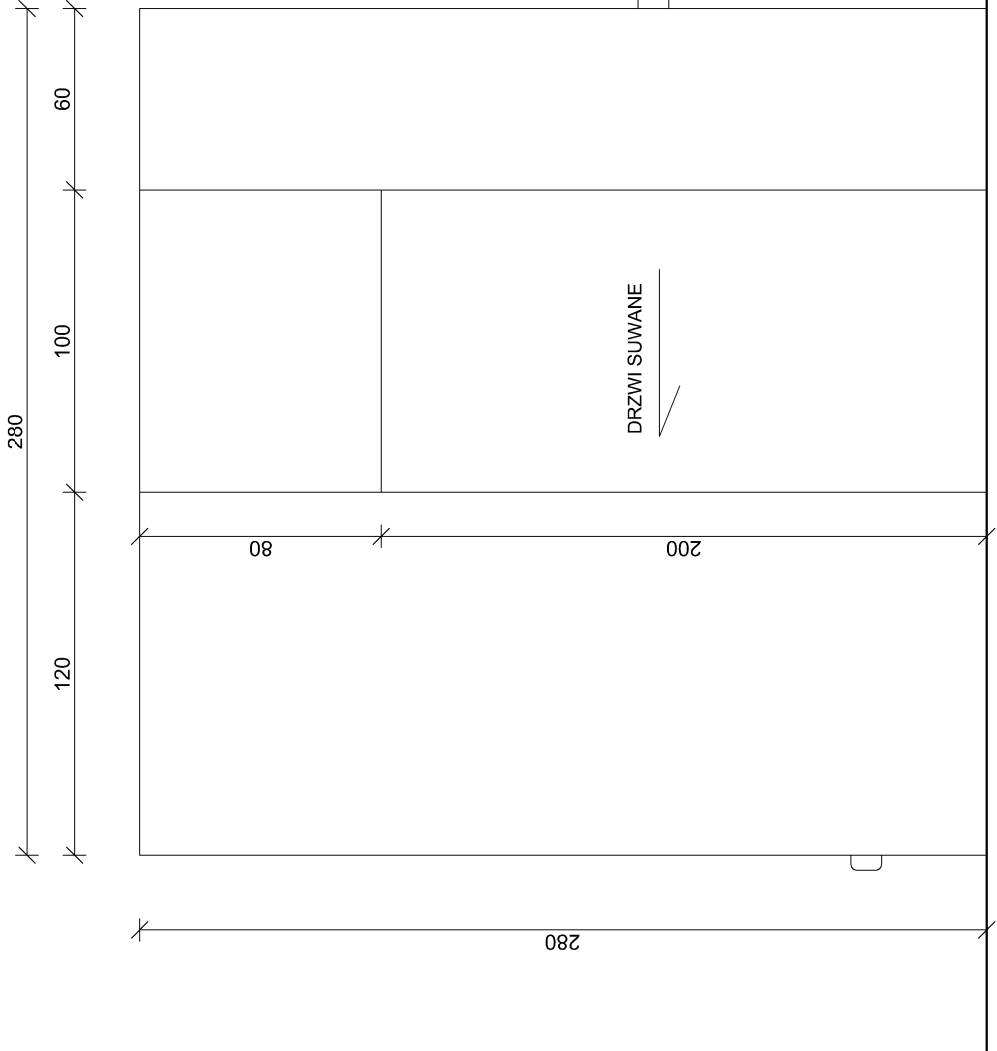

WIDOK "C"

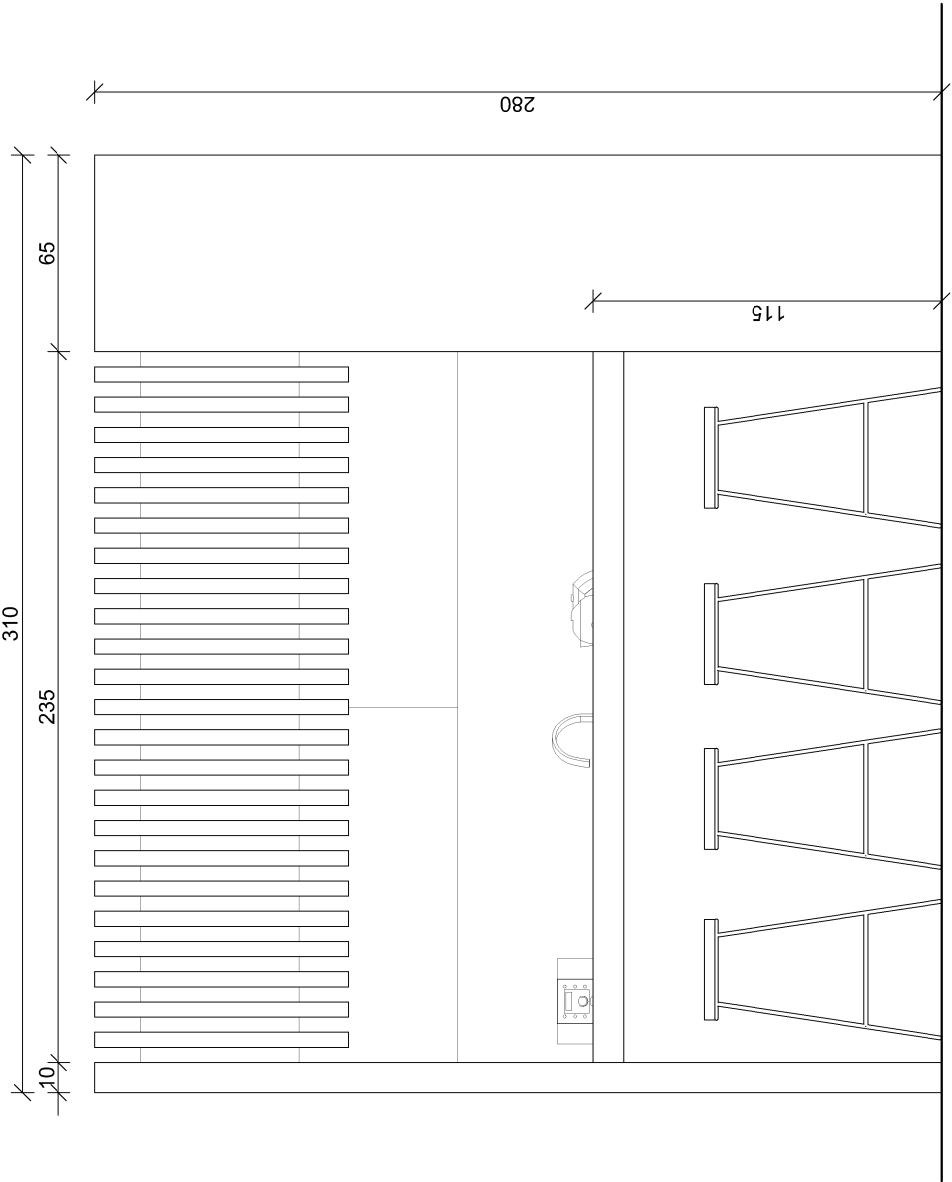

WIDOK "D"

JOKUKO

Ul. Wileńska 28, 94-029 Łódź.  
tel. kom.: 0 501 958 914 mail: biuro@jokuko.pl

ARCHITEKCI

|              |   |               |
|--------------|---|---------------|
| TEMAT:       | KONCEPCJA PROJEKTOWA PRZEBUDOWY BUDYNKU BIUROWEGO, BUDYNKU MAGAZYNOWEGO I BUDYNKU PORTIERNI   | DATA: XI/2019 |
| LOKALIZACJA: | 94-365 Łódź, ul. ks. Bp. W. Tymienieckiego 3, działka 158/13  | SKALA: 1:25   |
| INWESTOR:    | Fabryka Sztuki w Łodzi  |               |
| BRANŻA:      | ARCHITEKTURA  |               |
| ETAP:        | KONCEPCJA   |               |
| TREŚĆ RYS.:  | KUBIK W POMIESZCZENIU B1. 46 widoki ścian C-C i D-D   |               |
| AUTORZY:     | mgr inż. arch. JOANNA KUCHARSKA-KOSATKA<br>uprawnienia nr: 08/LOOKK/2011<br>mgr inż. arch. ROBERT KUBA<br>uprawnienia nr: 56/LOOKK/2011 | NR RYS. 17    |