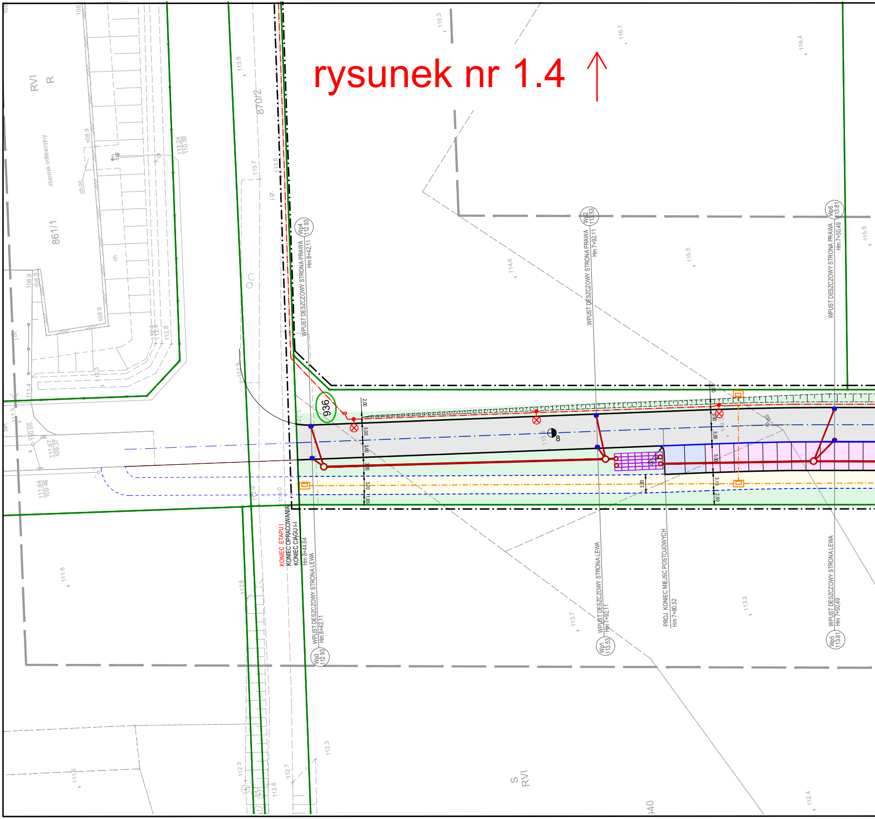

rysunek nr 1.4 ↑
RVI
R
zbiornik infiltracyjny
861/1
870/2
936
ch.bt
ch.
j.gr.
j.bt.
bet.
WPUST DESZCZOWY STRONA PRAWA
Hm 8+42,11
Wp4
112.93
WPUST DESZCZOWY STRONA PRAWA
Hm 7+92,11
Wp2
113.53
WPUST DESZCZOWY STRONA PRAWA
Hm 7+50,49
Wp6
113.81
KONIEC ETAPU I
KONIEC OPRACOWANIA
KONIEC CIĄGU I-I
Hm 8+44,64
WPUST DESZCZOWY STRONA LEWA
Hm 8+42,11
Wp3
112.93
WPUST DESZCZOWY STRONA LEWA
Hm 7+92,11
Wp1
113.53
PROJ. KONIEC MIEJSC POSTOJOWYCH
Hm 7+80,52
WPUST DESZCZOWY STRONA LEWA
Hm 7+50,49
Wp5
113.81
S
RVI
940
2.00
3.00
3.00
3.00
3.20
11.85
3.20
3.15
2.50
8
115.3
116.1
116.4
113.9
113.7
113.8
115.5
115.8
114.6
113.24
110.39
108.9
112.8
112.3
111.4
111.5
110.05
111.67
109.37
111.64
109.46
112.9
113.0
111.8
112.6
113.7
113.3
112.3
112.7
112.8
112.4
111.3

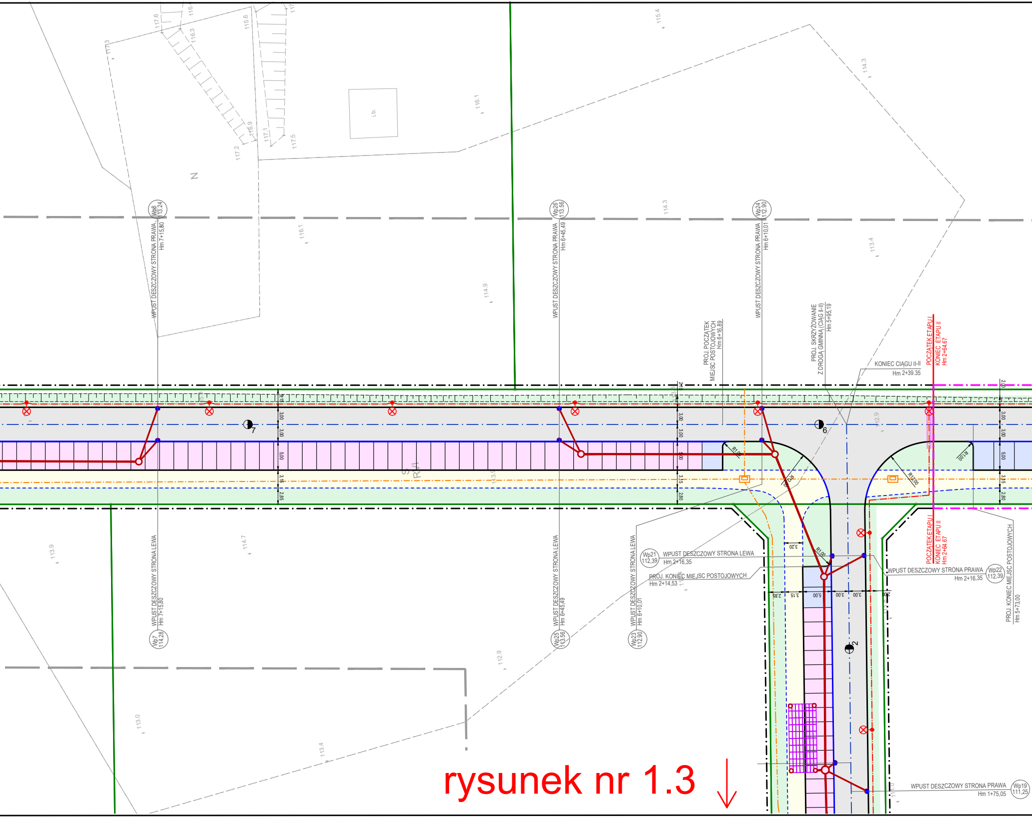
Wp8 113,24
WPUST DESZCZOWY STRONA PRAWA
Hm 7+15,80
Wp26 113,56
WPUST DESZCZOWY STRONA PRAWA
Hm 6+45,49
Wp24 112,90
WPUST DESZCZOWY STRONA PRAWA
Hm 6+10,01
PROJ. POCZĄTEK
MIEJSC POSTOJOWYCH
Hm 6+16,89
PROJ. SKRZYŻOWANIE
Z DROGĄ GMINNĄ (CIĄG II-II)
Hm 5+95,19
KONIEC CIĄGU II-II
Hm 2+39.35
POCZĄTEK ETAPU I
KONIEC ETAPU II
Hm 2+64.67
WPUST DESZCZOWY STRONA LEWA
Hm 7+15,80
Wp7 114,28
WPUST DESZCZOWY STRONA LEWA
Hm 6+45,49
Wp25 113,56
WPUST DESZCZOWY STRONA LEWA
Hm 6+10,01
Wp23 112,90
Wp21 112,39
WPUST DESZCZOWY STRONA LEWA
Hm 2+16,35
PROJ. KONIEC MIEJSC POSTOJOWYCH
Hm 2+14,53
WPUST DESZCZOWY STRONA PRAWA
Hm 2+16,35
Wp22 112,39
POCZĄTEK ETAPU I
KONIEC ETAPU II
Hm 2+64.67
PROJ. KONIEC MIEJSC POSTOJOWYCH
Hm 5+73,00
WPUST DESZCZOWY STRONA PRAWA
Hm 1+75,05
Wp19 111,25
7
6
2
R1.00
R12.00
R1.00
R1.00
3.20
2.85
3.15
5.00
3.00
3.00
2.00
2.15
3.00
3.00
5.00
3.15
2.85
2.80
N
i.b.
117.6
116.4
116.3
115.6
117.3
116.9
117.1
117.5
117.2
115.4
116.1
114.3
114.3
116.1
113.4
114.9
112.9
113.9
114.7
112.9
113.0
113.4

rysunek nr 1.3 ↓

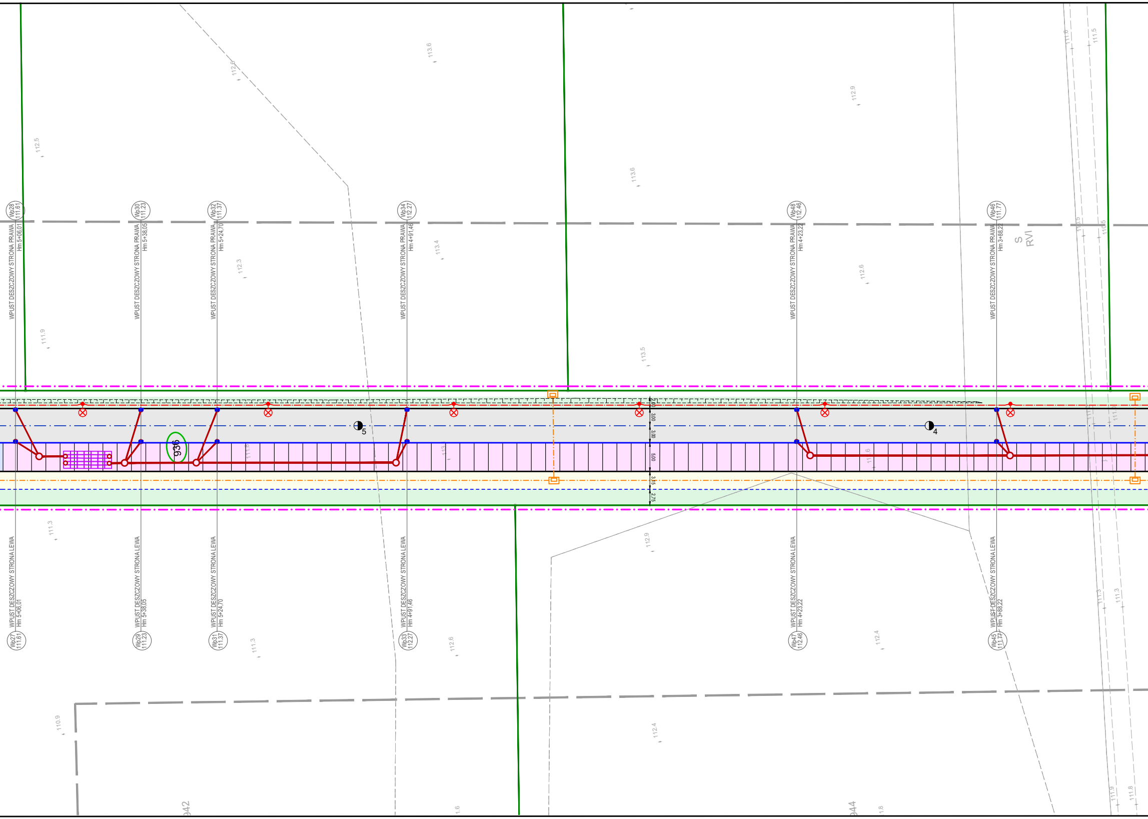
Wp28 111.61
WPUST DESZCZOWY STRONA PRAWA Hm 5+06,01
Wp30 111.23
WPUST DESZCZOWY STRONA PRAWA Hm 5+38,05
Wp32 111.37
WPUST DESZCZOWY STRONA PRAWA Hm 5+24,70
Wp34 112.27
WPUST DESZCZOWY STRONA PRAWA Hm 4+91,46
Wp48 112.46
WPUST DESZCZOWY STRONA PRAWA Hm 4+23,22
Wp46 111.77
WPUST DESZCZOWY STRONA PRAWA Hm 3+88,22
S
RVI
936
5
4
2,00
3,00
3,00
5,00
3,15
2,75
WPUST DESZCZOWY STRONA LEWA Hm 5+06,01
Wp27 111.61
WPUST DESZCZOWY STRONA LEWA Hm 5+38,05
Wp29 111.23
WPUST DESZCZOWY STRONA LEWA Hm 5+24,70
Wp31 111.37
WPUST DESZCZOWY STRONA LEWA Hm 4+91,46
Wp33 112.27
WPUST DESZCZOWY STRONA LEWA Hm 4+23,22
Wp47 112.46
WPUST DESZCZOWY STRONA LEWA Hm 3+88,22
Wp45 111.77
112.5
111.9
112.6
113.6
112.3
113.4
112.9
113.6
113.5
112.6
111.3
111.3
112.6
112.9
112.4
112.4
110.9
111.9
111.8
942
944

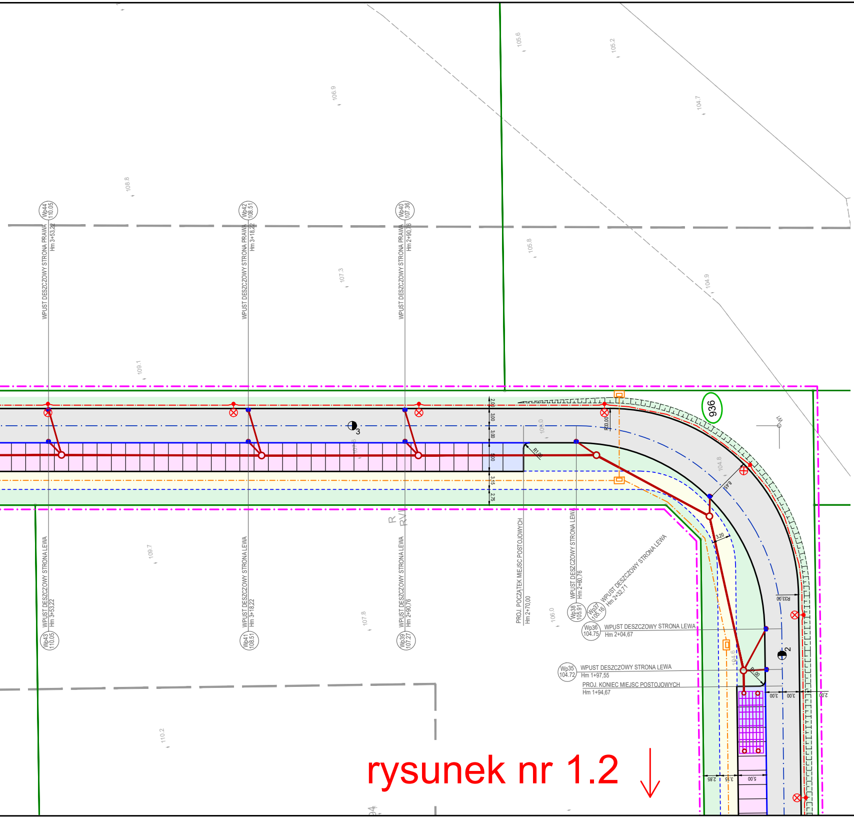
108.8
106.9
105.6
105.2
104.7
107.3
105.8
104.9
109.1
Wp44 110.05
WPUST DESZCZOWY STRONA PRAWA
Hm 3+53,22
Wp42 108.51
WPUST DESZCZOWY STRONA PRAWA
Hm 3+18,22
Wp40 107.36
WPUST DESZCZOWY STRONA PRAWA
Hm 2+90,76
936
3
2
2,00
3,00
3,00
3,15
2,75
R33,00
8,45
3.20
R7,00
104.8
106.0
109.7
107.8
R
RVI
WPUST DESZCZOWY STRONA LEWA
Hm 3+53,22
Wp43 110.05
WPUST DESZCZOWY STRONA LEWA
Hm 3+18,22
Wp41 108.51
WPUST DESZCZOWY STRONA LEWA
Hm 2+90,76
Wp39 107.27
PROJ. POCZĄTEK MIEJSC POSTOJOWYCH
Hm 2+70,00
WPUST DESZCZOWY STRONA LEWA
Hm 2+60,76
Wp38 105.91
WPUST DESZCZOWY STRONA LEWA
Hm 2+32,71
Wp37 105.16
Wp36 104.75
WPUST DESZCZOWY STRONA LEWA
Hm 2+04,67
Wp35 104.72
WPUST DESZCZOWY STRONA LEWA
Hm 1+97,55
PROJ. KONIEC MIEJSC POSTOJOWYCH
Hm 1+94,67
104.6
110.2
5,00
3,15
2,85
3,00
2,00

rysunek nr 1.2 ↓

LEGENDA

— · —	ZAKRES OPRACOWANIA
— · —	ZAKRES OPRACOWANIA ETAP II
—	GRANICA DZIAŁKI
—	KRAWĘŻNIK BETONOWY 15X30CM
—	KRAWĘŻNIK BETONOWY 15X22CM
- - -	OBRZEŻE BETONOWE 8X30CM
▨	PROJEKTOWANA JEZDNIA KOSTKA BETONOWA KOLORU SZAREGO
▨	PROJEKTOWANE UMOCNIENIE ROWU [SKARPY I DNO] PŁYTA AŻUROWA 60X40X8CM
▨	PROJEKTOWANY PARKING KOSTKA BETONOWA KOLORU GRAFIT
▨	PROJEKTOWANA PARKING [MIEJSCE DLA POJAZDU OSOBY NIEPEŁNOSPRAWNEJ] KOSTKA BETONOWA KOLORU NIEBIESKIEGO
▨	PROJEKTOWANY CIĄG PIESZO-ROWEROWY KOSTKA BETONOWA KOLORU SZAREGO
▨	PROJEKTOWANY TEREN ZIELONY
▨	PROJEKTOWANA SKARPA
—	PROJEKTOWANY PRZEPUST
— · —	PROJEKTOWANE LINIE KABLOWE NN-0,4KV K1 - KABEL OŚWIETLENIA ULICZNEGO YAKY 4x35
●⊗	LATARNIA OŚWIETLENIA ULICZNEGO
●◻	LATARNIA DOŚWIETLENIA PRZEJŚĆ DLA PIESZYCH
—	RURA OSŁONOWA NA KABLU Z HDPE
—○—	PROJEKTOWANA KANALIZACJA DESZCZOWA
▭	PROJEKTOWANY ZBIORNIK PODZIEMNY ROZSĄCZAJĄCY
■	PROJEKTOWANY WPUST DESZCZOWY
◻	PROJEKTOWANY KANAŁ TECHNOLOGICZNY
⬠	ISTNIEJĄCE DRZEWO DO WYCINKI

EMWAY MACIEJ EMILIANÓW
ul. Jasia i Małgosi 36/2
65-012 Zielona Góra
NIP: 9291781023, REGON: 85208446

INWESTOR:	GMINA ŚWIEBODZIN ul. Rynkowa 2, 66-200 Świebodzin			
INWESTYCJA:	BUDOWA DRÓG GMINNYCH NA DZIAŁKACH 936 I 937 - OBRĘB 3 W MIEJSCOWOŚCI ŚWIEBODZIN			
RYSUNEK:	PROJEKT ZAGOSPODAROWANIA TERENU		SKALA: 1:500	DATA: 06.2021
			NR ZLEC: IZP/17/U/2020	NR RYS.: 1.1
	IMIĘ I NAZWISKO	UPRAWNIENIA	BRANŻA	PODPIS
PROJEKTANT:	mgr inż. Maciej Emilianów	LBS/0080/PBD/16 do projektowania bez ograniczeń w specjalności drogowej	DROGOWA	