

Wzrosty terenowe: 159, 160, 162, 164, 165, 168, 169, 170, 172, 173, 174, 175, 176, 177, 178, 179, 180, 181, 182, 183, 184, 185, 186, 187, 188, 189, 190, 191, 192, 193, 194, 195, 196, 197, 198, 199, 200

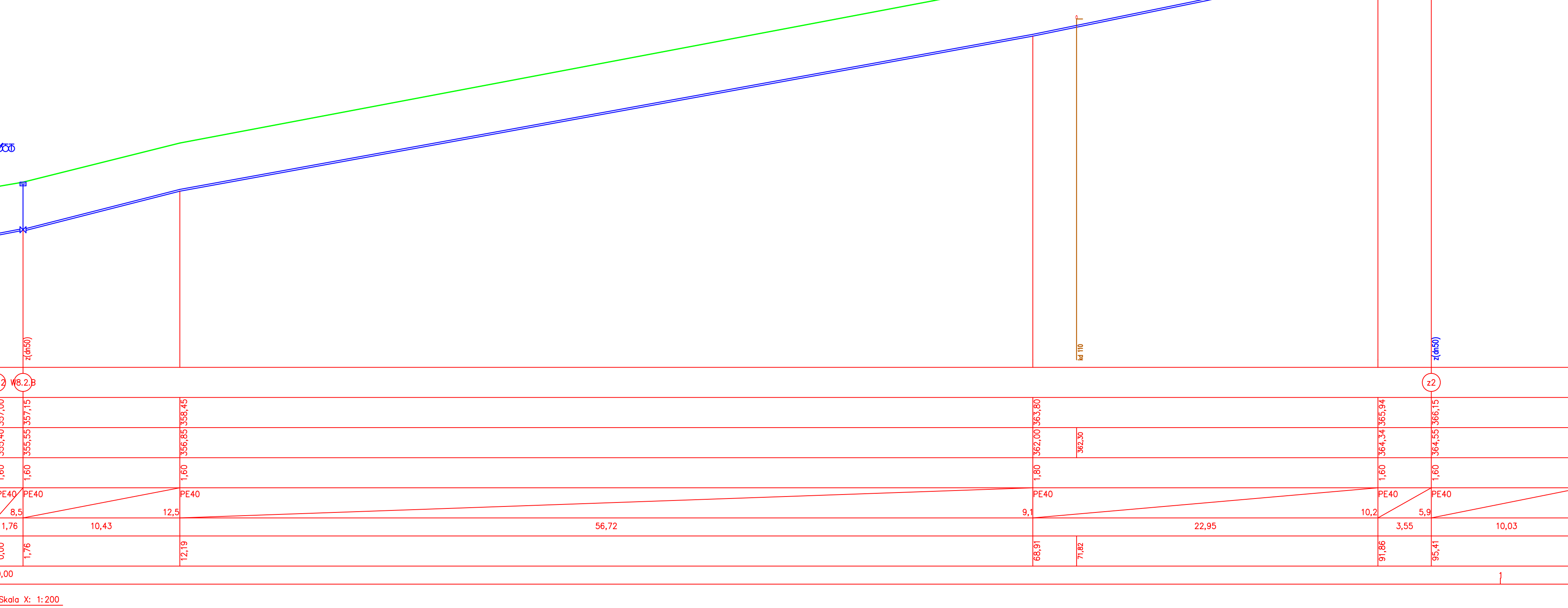
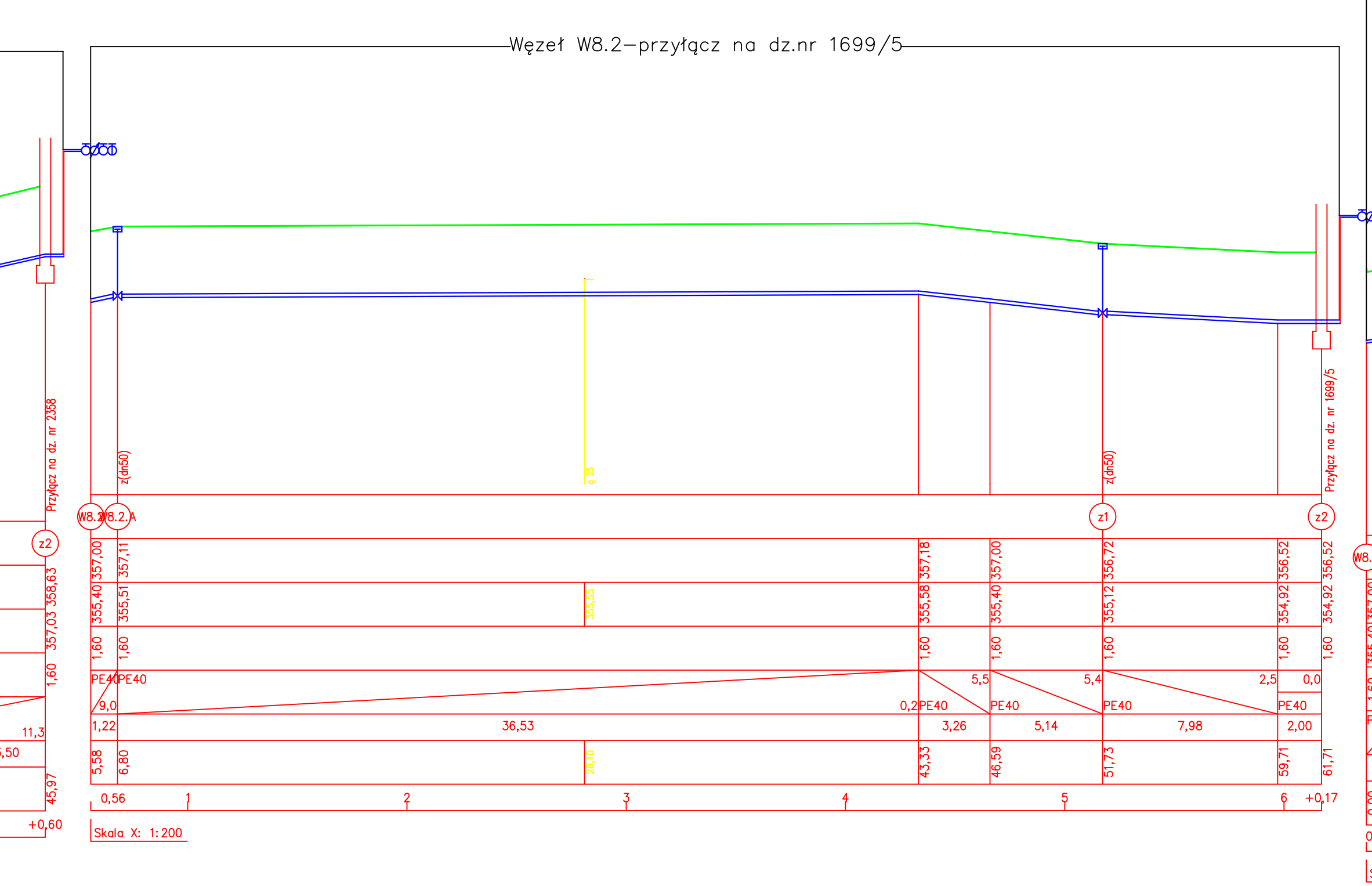
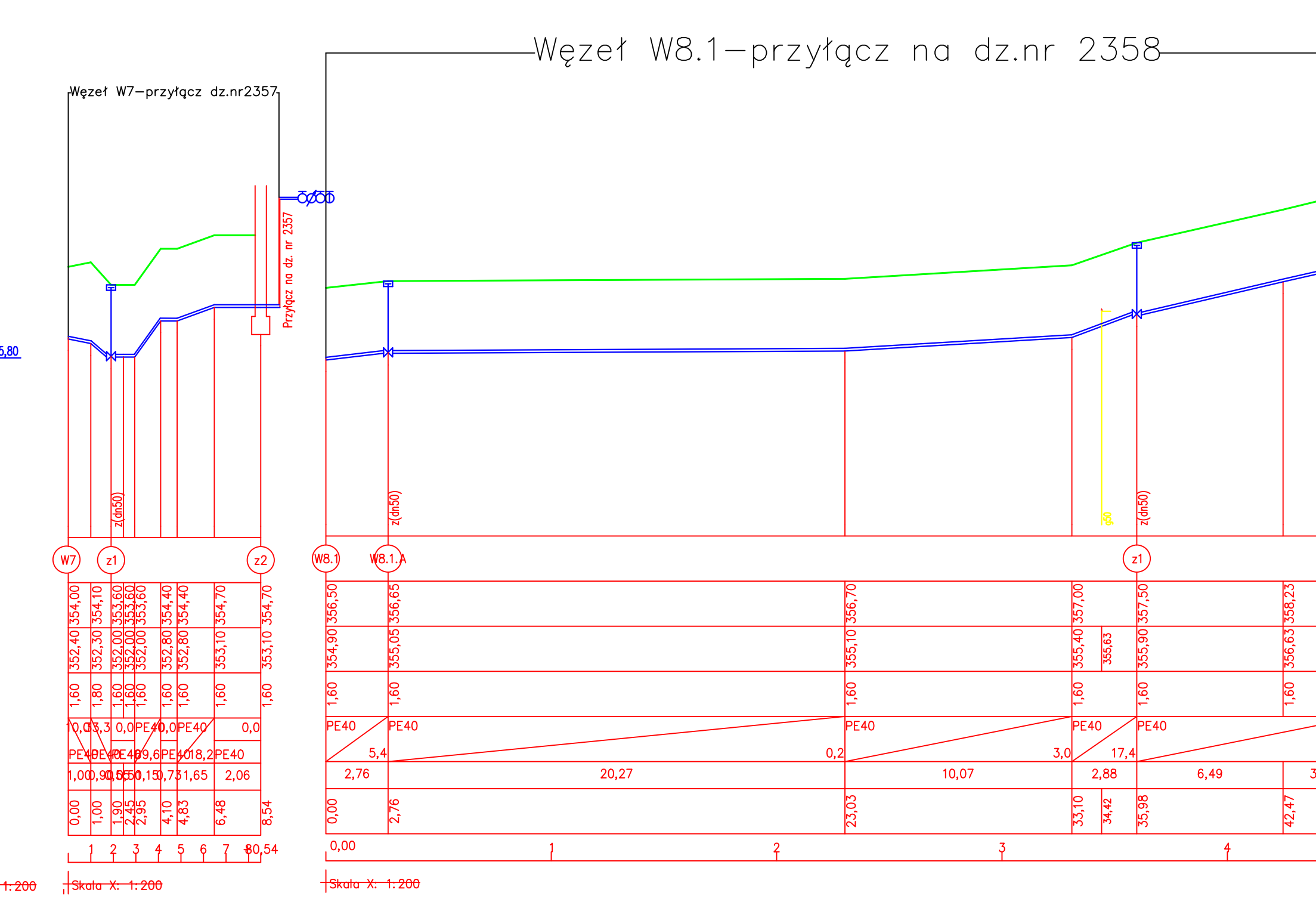
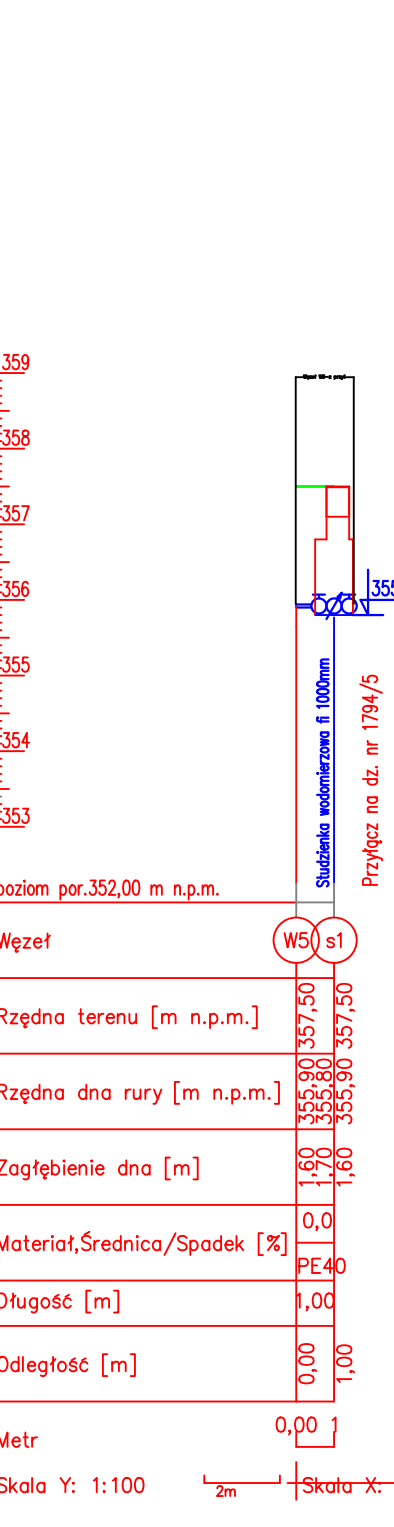
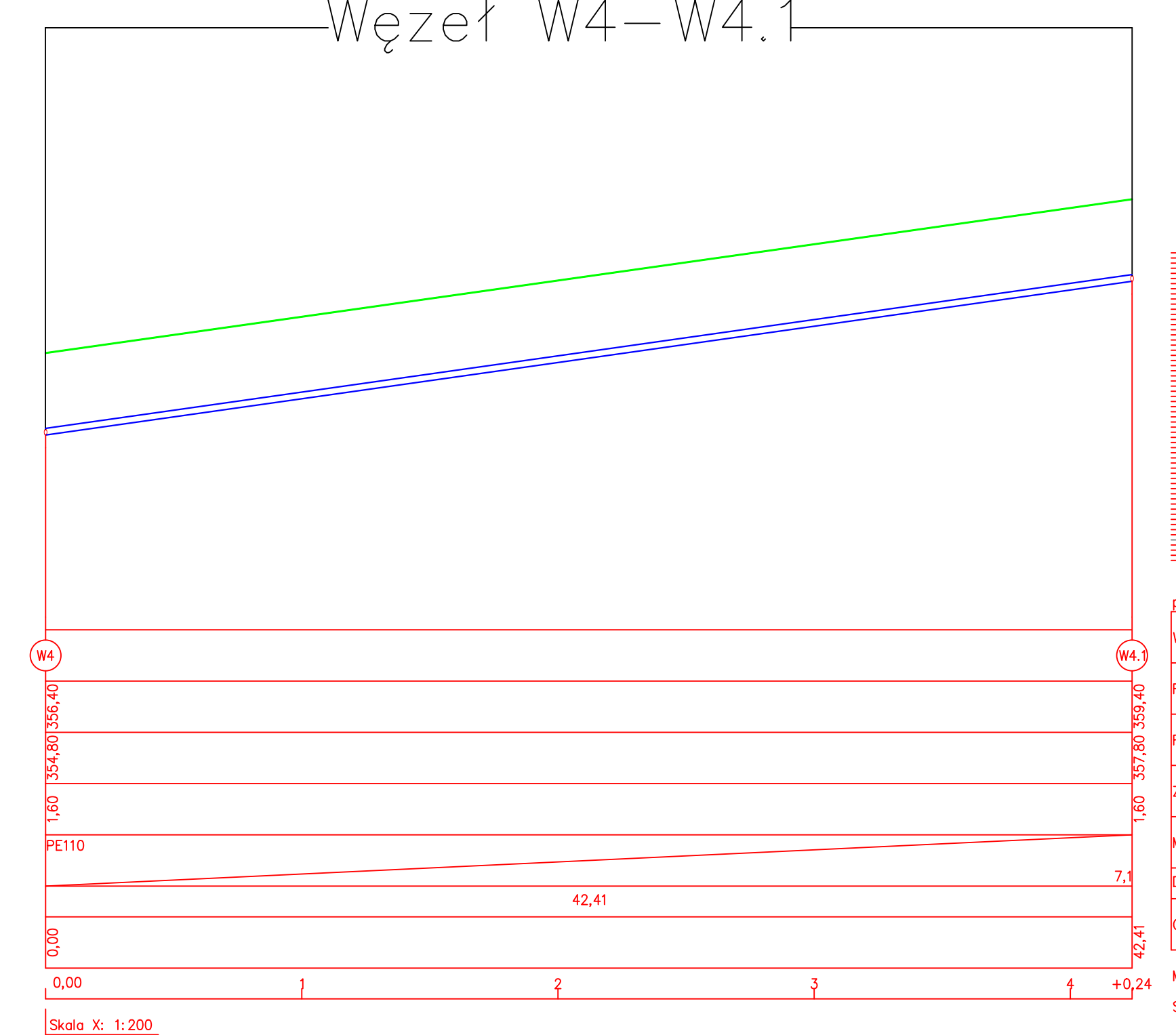
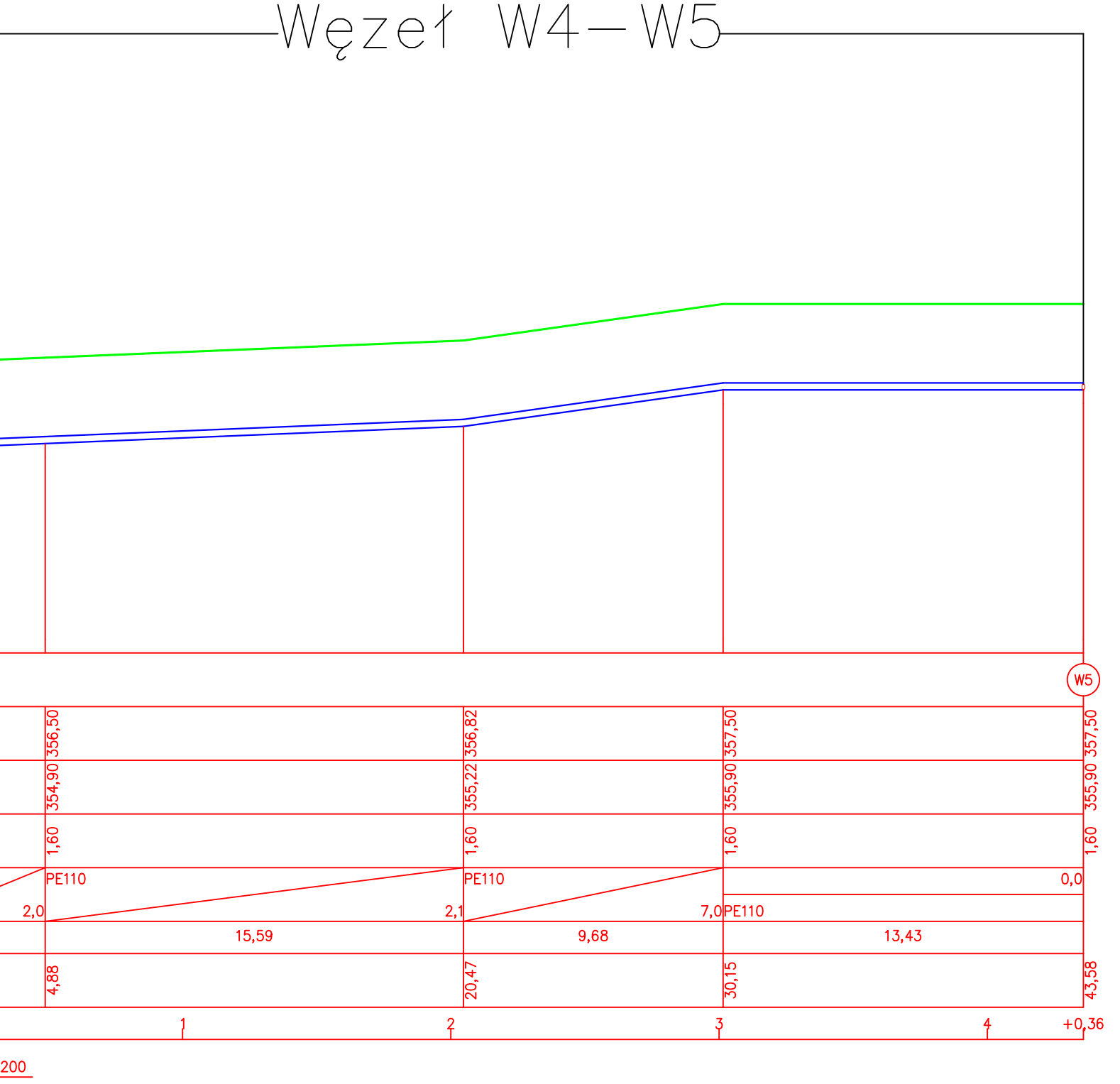
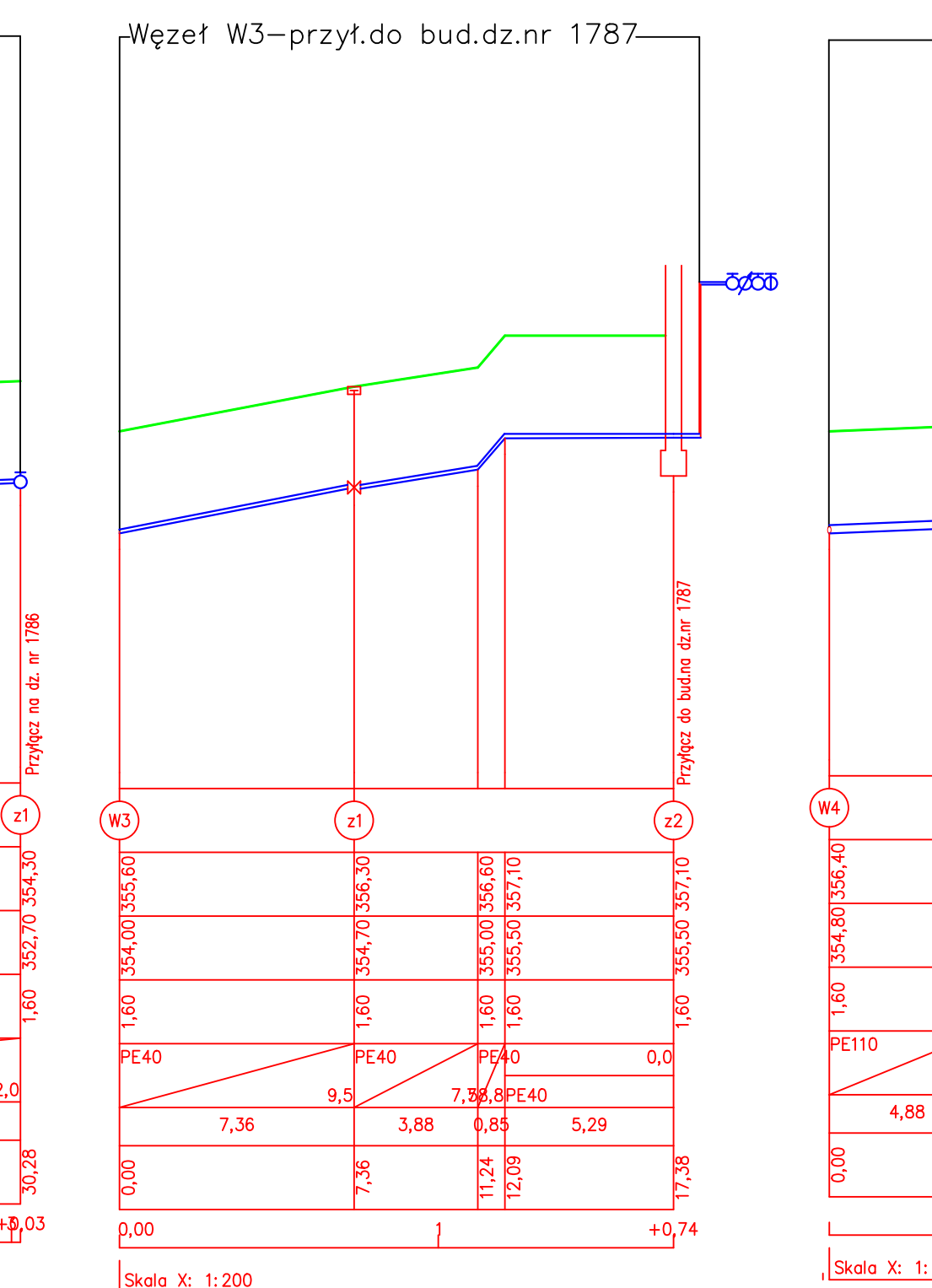
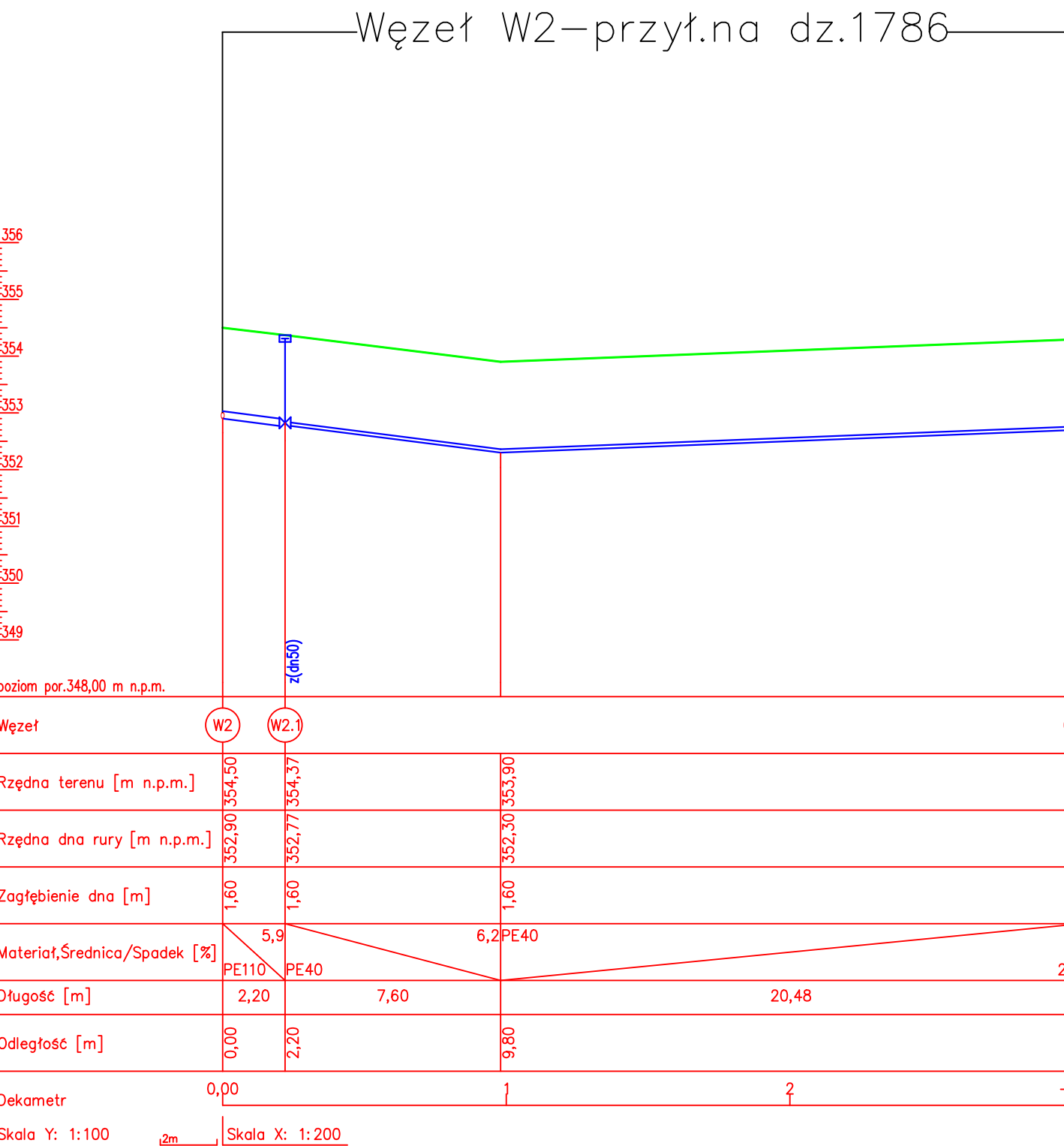

mgr inż. Michał Kościuszko  
mgr inż. Jerzy Płochocki  
35-118 Rzeszów ul. Solarza 4/44  
Upr. S-254/79 UW w Rzeszowie  
Specjalność: instalacyjno-urządzeniowa  
sieci i instalacje sanitarne

Gródzka, gm. Grybów  
Gmina Grybów  
ul. Jakubowskiego 33, 33-330 Grybów

01p

mgr inż. Marek Fijałkowski  
33-300 Nowy Sącz, ul. Słowacka 31, tel. 606 702 651