

11

2021

Starostwo Powiatowe w Wejherowie
ZAŁĄCZNIK DO ZGŁOSZENIA
AB 67634 78 2021.19 12.03 2021

BOJANO
ul. WRZOSOWA



Starosta Wejherowski

84-200 Wejherowo, ul. 3 Maja 4

tel. (058)-572-94-47

e-mail: architektura@powiatwejherowski.pl

Nr rej. AB.6743.4.78.2021.19
l. dz. AB.2090.2021

Wejherowo, 2024-02-29
(za potw. zwrotnym)

ZAŚWIADCZENIE

Na podstawie art. 217 § 1 i § 2 pkt. 2 ustawy z dnia 14 czerwca 1960 roku - Kodeks postępowania administracyjnego (jednolity tekst Dz.U. poz. 775 z 2023r. ze zm.), Wydział Budownictwa i Nieruchomości Referat Architektury i Budownictwa Starostwa Powiatowego w Wejherowie, po rozpatrzeniu wniosku z dnia 26.02.2024r., złożonego przez Gminę Szemud, 84-217 Szemud ul. Samorządowa 1

zaświadcza

że Starosta Wejherowski nie wniósł sprzeciwu do zgłoszenia robót budowlanych polegających na przebudowie drogi ul. Wrzosowej w Bojanie na terenie działek nr: 349, 231, 348/16, 352, 348/29, 350/15 obręb Bojano gmina Szemud, z dnia 12.03.2021r.

Z up. Starosty
Naczelnik Wydziału
Budownictwa i Nieruchomości

Magdalena Lorek
(podpis elektroniczny)

OTRZYMUJĄ :

1. Gmina Szemud, 84-217 Szemud ul. Samorządowa 1
2. a/a Wydz.

O P I S

Starostwo Powiatowe w Wągrowie
Wydział Budownictwa i Planowania
Referat Architektury i Urbanistyki
84-200 Wągrowo, ul. B. Kupa 4
Reg. 191085114, NIP 528-10-10-02

do projektowanej przebudowy nawierzchni drogi gminnej w Bojanie , ul. Wrzosowa ,
Świętego Józefa , Jana Chrzciciela

Własność gruntu :Gmina Szemud

Wieś Bojano

Działki nr : 349 , 231, 348/16, 352, 348/29, 350/15

Inwestor : Gmina Szemud

1. Stan istniejący

Droga na projektowanym odcinku posiada nawierzchnię z kruszywa naturalnego łamanego. Wody opadowe odprowadzane są na pobocza drogi . W pasie drogowym istnieje sieć energetyczna nn 0,4kV , sieć wodociągowa , sieć kanalizacyjna, sieć teletechniczna i sieć gazowa średniego ciśnienia nie kolidujące z projektowanym zamierzeniem .

2. Zakres objęty przebudową i sposób wykonania robót

Odcinek drogi przewidziany do przebudowy wynosi **410,00m** długości . Przebudowę zaprojektowano w pasie istniejącej drogi gminnej . Przebudowa polegać będzie na ułożeniu nawierzchni z płyt betonowych Jomb na istniejącej nawierzchni z kamienia łamanego i wynosić będzie **4,00m** . Pobocza drogi o szerokości **0,50 m** wykonane będą z gruzu betonowego o frakcji do 40mm , który zostanie zasypany warstwą kruszywa łamanego o grub. **5 cm** .

Przewidziano zachowanie istniejących rzędnych nawierzchni drogi , a tym samym wykorzystanie kruszywa kamiennego jako dolnej warstwy podbudowy .

Nie przewiduje się zasadniczych korekt łuków poziomych oraz spadków pionowych na odcinku projektowanej przebudowy. Istniejąca infrastruktura techniczna / sieć energetyczna nn 0,4kV, sieć wodociągowa, sieć kanalizacyjna, sieć teletechniczna i sieć gazowa średniego ciśnienia/, pozostanie bez naruszenia z zachowaniem właściwej warstwy przykrycia gruntem. Ułożenie nawierzchni z płyt betonowych JOMB nie będzie wpływać negatywnie na istniejącą infrastrukturę techniczną.

Projektowana przebudowa nie koliduje z zadrzewieniem i zakrzaczeniem.

Konstrukcja nawierzchni składać się będzie z następujących warstw:

1. Podbudowa z kamienia łamanego grub. ok. 20 cm /istniejąca nawierzchnia drogi/
2. **Warstwa wyrównująca podbudowy z kruszywa naturalnego grub. 12 cm /mieszanka żwirowa o uziarnieniu od 0 do 8mm/**
3. **Nawierzchnia z płyt JOMB podwójnie zbrojonych grub. 12,5cm na poduszce piaskowej przesianej /uziarnienie od 0 do 2mm, grub. 3 cm /**
4. **Pobocza drogi z gruzu betonowego frakcji do 40,00mm z 30% domieszką kruszywa naturalnego grub.15 cm, zasypane od góry kruszywem łamanym z domieszką żwiru 50/50 grub. 5 cm**

Załączniki:

1. Plan sytuacyjny na mapie do celów informacyjnych w skali 1:1000
2. Plan orientacyjny na mapie ewidencyjnej w skali 1: 2000
3. Przekrój konstrukcyjny w skali 1: 20

Opracował:



Stefan Miotke

marzec 2021r.

PLAN ORIENTACYJNY SKALA 1:2000

Reg. 791686414, NIP 558-183-10-62

ZADANIE:

**PRZEBUDOWA DRUGI
GIMINNEJ W SOJANIE,
DZ. NR 349; 231; 348/16; 352;
348/29; 350/15**

• DŁUGOŚĆ ODCINKA: 410,00 m

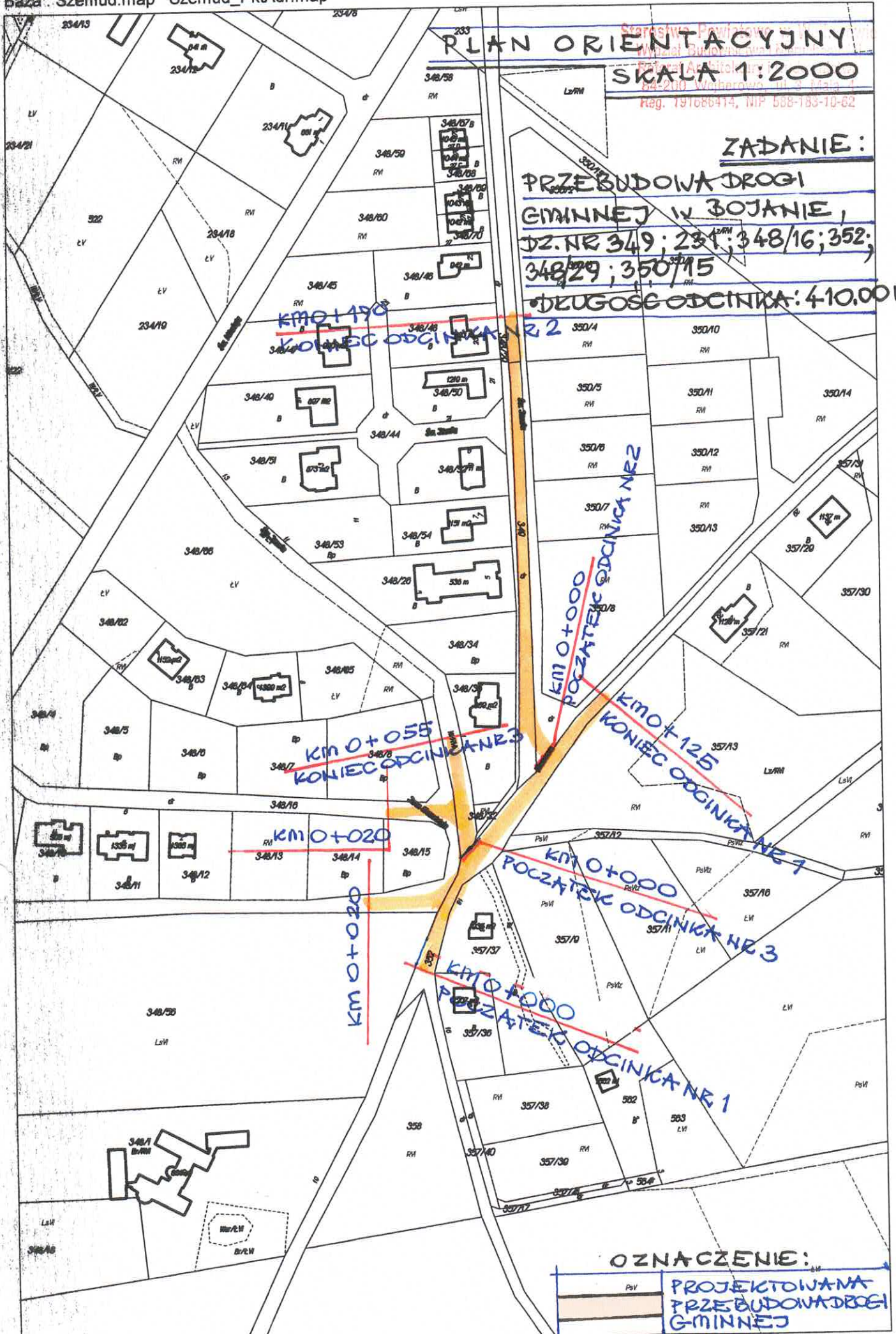

OZNACZENIE:

	PROJEKTOWANA PRZEBUDOWA DRUGI GIMINNEJ
--	--

Starostwo Powiatowe w Białymstoku
Wydział Ewidencji i Gospodarki Nieruchomościami
Biuro Architektury i Branża Geodezyjna
84-200 Wejherowo, ul. 3 Maja 4
Reg. 191660414, NIP 508-163-10-82

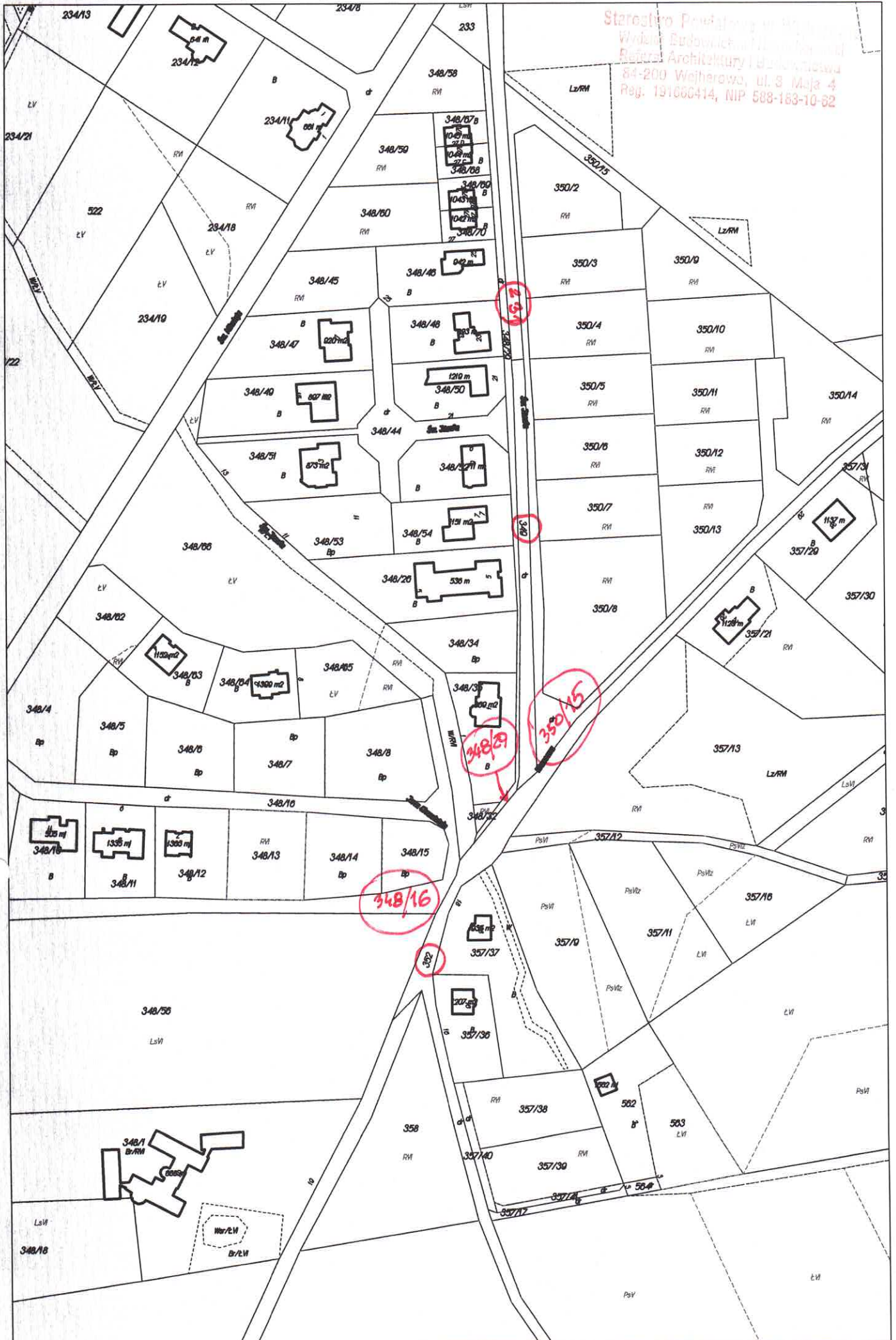

Województwo
Powiat
Gmina
Miejscowość
Jednostka ewidencyjna
Obręb

pomorskie
wejherowski
Szemud
BOJANO
221509_2, Szemud
Nr 0019, BOJANO

Starostwo Powiatowe w Wejherowie
Wydział Budownictwa i Inżynierii
Referat Architektury i Budownictwa
Wejherowo, ul. 3 Maja 4
Reg. 191626414, NIP 588-183-10-62

Nr Kancelaryjny:

INFORMACJA Z REJESTRU GRUNTÓW

JEDNOSTKA REJESTROWA : **G542** KW: **GD1W/00061629/7**

WŁAŚCICIELE

właściciel :

udział: 1/1 GMINA SZEMUD
siedziba: 84-217 SZEMUD ul.KARTUSKA 13
Grupa: 4.3, REGON: 191675422

GRUNTY

Oznaczenie działki		Bliższe określenie położenia	Określenie konturów - użytków gruntowych i klas bonitacyjnych		POWIERZCHNIA w ha		Numer księgi wieczystej lub oznaczenie innych dokumentów
Arkusze	Nr Działki		opis	oznac.	użytków i klas	działki	
2	350/15			drogi	dr	0.2865	

Identyfikator działki: 221509_2.0019.350/15

Całkowita powierzchnia: **0.2865 ha**, słownie: dwa tysiące osiemset sześćdziesiąt pięć m²

cała jednostka: **27.0007 ha**, słownie: dwieście siedemdziesiąt tysięcy siedem m²

Data sporządzenia dokumentu: **2021-01-25**, sporządził(a):

Niniejszy dokument służy wyłącznie do celów informacyjnych.

Województwo pomorskie
Powiat wejherowski
Gmina Szemud
Miejscowość BOJANO
Jednostka ewidencyjna 221509_2, Szemud
Obręb Nr 0019, BOJANO

Urząd Gminy w Malborku
ul. 1 Maja 10
81-200 Malbork
Reg. 141050414, NIP 588-103-10 02

Nr Kancelaryjny:

INFORMACJA Z REJESTRU GRUNTÓW

JEDNOSTKA REJESTROWA : **G542** KW: **GD1W/00061629/7**

WŁAŚCICIELE

właściciel :

udział: 1/1 **GMINA SZEMUD**
siedziba: 84-217 SZEMUD ul.KARTUSKA 13
Grupa: 4.3, REGON: 191675422

GRUNTY

Oznaczenie działki		Bliższe określenie położenia	Określenie konturów - użytków gruntowych i klas bonitacyjnych		POWIERZCHNIA w ha		Numer księgi wieczystej lub oznaczenie innych dokumentów
Arkusze	Nr Działki		opis	oznacz.	użytków i klas	działki	
2	348/29			drogi	dr	0.0758	

Identyfikator działki: 221509_2.0019.348/29

Całkowita powierzchnia: **0.0758 ha**, słownie: siedemset pięćdziesiąt osiem m²
cała jednostka: **27.0007 ha**, słownie: dwieście siedemdziesiąt tysięcy siedem m²

Data sporządzenia dokumentu: **2021-01-25**, sporządził(a):

Niniejszy dokument służy wyłącznie do celów informacyjnych.

Województwo
Powiat
Gmina
Miejscowość
Jednostka ewidencyjna
Obręb

pomorskie
wejherowski
Szemud
BOJANO
221509_2, Szemud
Nr 0019, BOJANO

Starostwo Powiatowe w Wejherowie
Wydział Rejestrowy i Kancelaria
Referat Archiwalny i Dokumentacja
84-210 Wejherowa, ul. 3 Maja 4
Fax: 10102014, NIP: 564-103-10-02

Nr Kancelaryjny:

INFORMACJA Z REJESTRU GRUNTÓW

JEDNOSTKA REJESTROWA : **G920** KW: **GD1W/00060733/2**

WŁAŚCICIELE

właściciel :

udział: 1/1 GMINA SZEMUD
siedziba: 84-217 SZEMUD ul.KARTUSKA 13
Grupa: 4.3, REGON: 000542698

GRUNTY

Oznaczenie działki		Blizsze określenie położenia	Określenie konturów - użytków gruntowych i klas bonitacyjnych		POWIERZCHNIA w ha		Numer księgi wieczystej lub oznaczenie innych dokumentów
Arkusze	Nr Działki		opis	oznacz.	użytków i klas	działki	
2	352			drogi	dr	0.7400	

Identyfikator działki: 221509_2.0019.352

Klasem powierzchnia: **0.7400 ha**, słownie: siedem tysięcy czterysta m²

cała jednostka: **13.4523 ha**, słownie: sto trzydzieści cztery tysiące pięćset dwadzieścia trzy m²

Data sporządzenia dokumentu: **2021-01-25**, sporządził(a):

Niniejszy dokument służy wyłącznie do celów informacyjnych.

Województwo
Powiat
Gmina
Miejscowość
Jednostka ewidencyjna
Obręb

pomorskie
wejherowski
Szemud
BOJANO
221509_2, Szemud
Nr 0019, BOJANO

Starostwo Powiatowe w Wejherowie
Wydział Budowlany i Inżynierii
Referat Architektury i Budownictwa
84-200 Wejherowo, ul. 3 Maja 1
Reg. 151686414, NIP 653-153-10-67

Nr Kancelaryjny:

INFORMACJA Z REJESTRU GRUNTÓW

JEDNOSTKA REJESTROWA : **G542** KW: **GD1W/00061629/7**

WŁAŚCICIELE

właściciel :

udział: 1/1 GMINA SZEMUD
siedziba: 84-217 SZEMUD ul.KARTUSKA 13
Grupa: 4.3, REGON: 191675422

GRUNTY

Oznaczenie działki		Bliższe określenie położenia	Określenie konturów - użytków gruntowych i klas bonitacyjnych		POWIERZCHNIA w ha		Numer księgi wieczystej lub oznaczenie innych dokumentów
Arkusze	Nr Działki		opis	oznacz.	użytków i klas	działki	
2	348/16			drogi	dr	0.3973	

Identyfikator działki: 221509_2.0019.348/16

Całkowita powierzchnia: **0.3973 ha**, słownie: trzy tysiące dziewięćset siedemdziesiąt trzy m²

cała jednostka: **27.0007 ha**, słownie: dwieście siedemdziesiąt tysięcy siedem m²

Data sporządzenia dokumentu: **2021-01-25**, sporządził(a):

Niniejszy dokument służy wyłącznie do celów informacyjnych.

Województwo
Powiat
Gmina
Miejscowość
Jednostka ewidencyjna
Obręb

pomorskie
wejherowski
Szemud
BOJANO
221509_2, Szemud
Nr 0019, BOJANO

Starostwo Powiatowe w Wejherowie
Wydział Budownictwa i Nieruchomości
Biuro Architektury i Budownictwa
84-200 Wejherowo, ul. 3 Maja 4
Reg. 101686414, NIP 558-103-10-62

Nr Kancelaryjny:

INFORMACJA Z REJESTRU GRUNTÓW

JEDNOSTKA REJESTROWA : **G920** KW: **GD1W/00060733/2**

WŁAŚCICIELE

właściciel :

udział: 1/1 GMINA SZEMUD
siedziba: 84-217 SZEMUD ul.KARTUSKA 13
Grupa: 4.3, REGON: 000542698

GRUNTY

Oznaczenie działki		Bliższe określenie położenia	Określenie konturów - użytków gruntowych i klas bonitacyjnych		POWIERZCHNIA w ha		Numer księgi wieczystej lub oznaczenie innych dokumentów
Arkusze	Nr Działki		opis	oznacz.	użytków i klas	działki	
2	231			drogi	dr	0.8000	
Identyfikator działki: 221509_2.0019.231							
2	349		drogi	dr	0.1300	0.1300	KW GD1W/00060733/2
Identyfikator działki: 221509_2.0019.349							

Razem powierzchnia: **0.9300 ha**, słownie: dziewięć tysięcy trzysta m²

cała jednostka: **13.4523 ha**, słownie: sto trzydzieści cztery tysiące pięćset dwadzieścia trzy m²

Data sporządzenia dokumentu: **2021-01-25**, sporządził(a):

Niniejszy dokument służy wyłącznie do celów informacyjnych.

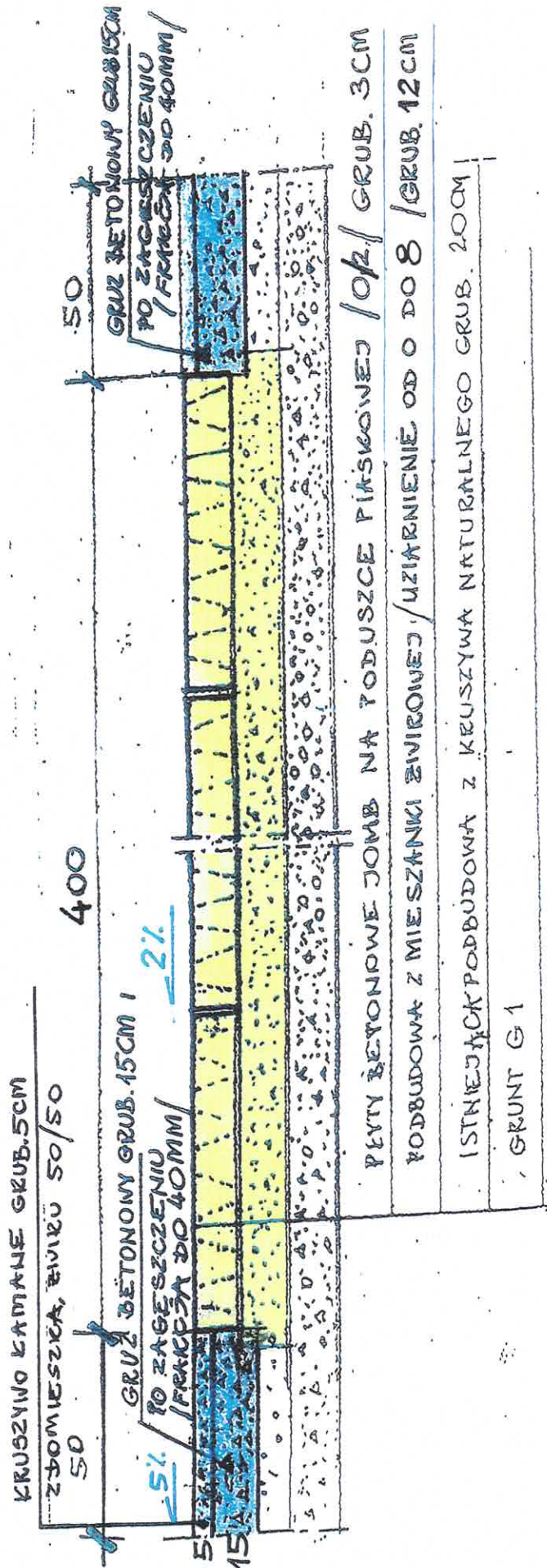

PŁYTY BĘTONOWE JOMB NA PODUSZCE PIKSKOWEJ /0/2/ GRUB. 3CM
 PODBUDOWA Z MIESZANKI ZWIROWEJ /UZIARNIENIE OD 0 DO 8 /GRUB. 12CM
 ISTNIEJĄCA PODBUDOWA Z KRUSZYWA NATURALNEGO GRUB. 20CM
 GRUNT G1

PRZEKROJ KONSTRUKCYJNY

SKALA 1:20

PRZEBUDOWA ODCINKA DRÓGI GMINNEJ

WE WSI BOJANO GMINA SZEMUD

UL. WRZOSOWA, ŚWIĘTEGO JÓZEFA, JANA CHRZCICIELA

ZADANIE NR 1 / W. SZ. 7.02.2021 / ZADANIE NR 2 / A / W. SZ. 12.03.2021.
 W. WERZOSIWA - drup. 40.00m / W. JANA CHRZCICIELA - drup. 40.00m
 zpt. 12.03.2021r.

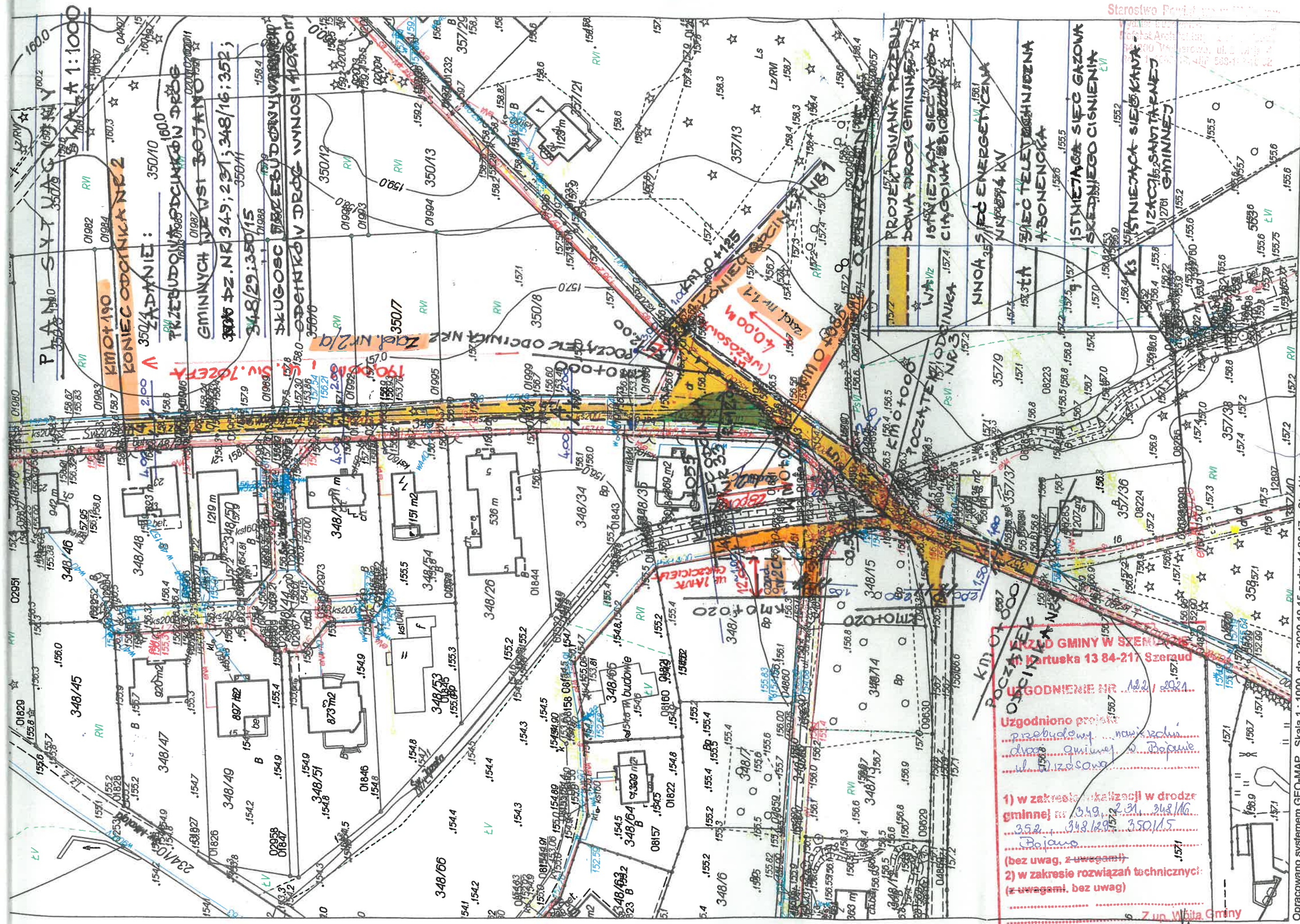

KM 0+000
POCZĄTEK ODCINKA NR 2
 WZRODZONY W SZENI
 ul. Kartuska 13 84-217 Szemud
 UZGODNIENIE NR 12/2021

- Uzgodniono projekt
 przebudowy nawierzchni
 drogi gminnej w Bojowie
 ul. Wierzbowa
- 1) w zakresie lokalizacji w drodze
 gminnej: 349/231, 348/16;
 348/29; 350/15
- (bez uwag, z uwagami)
- 2) w zakresie rozwiązań technicznych:
 (z uwagami, bez uwag)

Szemud dnia 9.03.2021 Podpis: *[Signature]*
 Nazwisko: *[Signature]*
 Kierownik Referatu

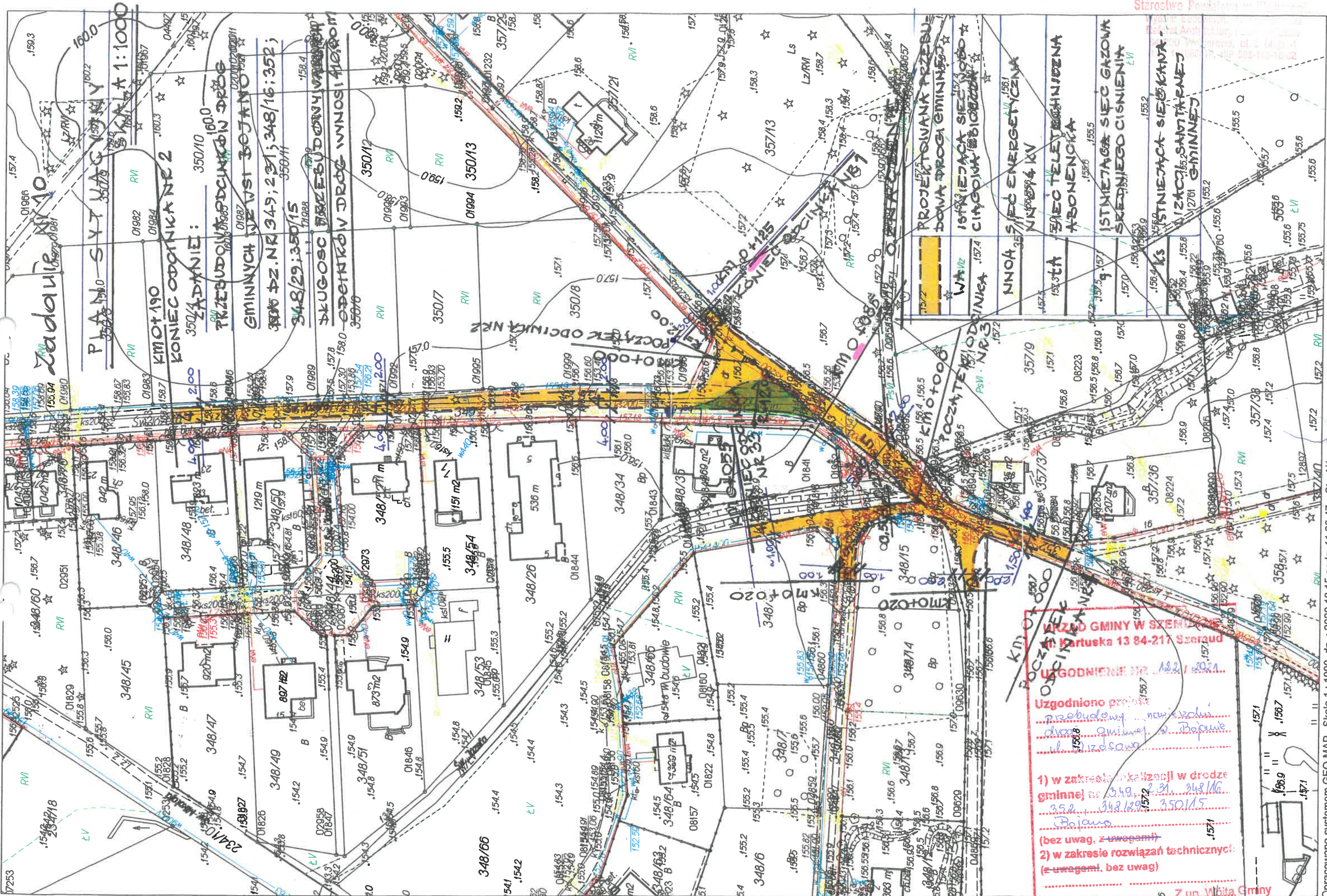

Przed Gminy w Szamotułach
 Kartuska 13 84-211 Szamoty

UZGODNIENIE NR 122/2021

Uzgodniono projekt
 przebudowy nowożelaznej
 drogi gminnej w Bojanie
 ul. Bojano

1) w zakresie kanalizacji w drodze
 gminnej nr 349; 231; 348/16; 352;
 352; 348/29; 350/15
 Bojano

(bez uwag, z uwagami)

2) w zakresie rozwiązań technicznych:
 (z uwagami, bez uwag)

Szemud dnia 8.03.2021 Podpis: [Signature]
 Z up. Wójta Gminy
 Gospodarki Komunalnej i Ochrony Środowiska

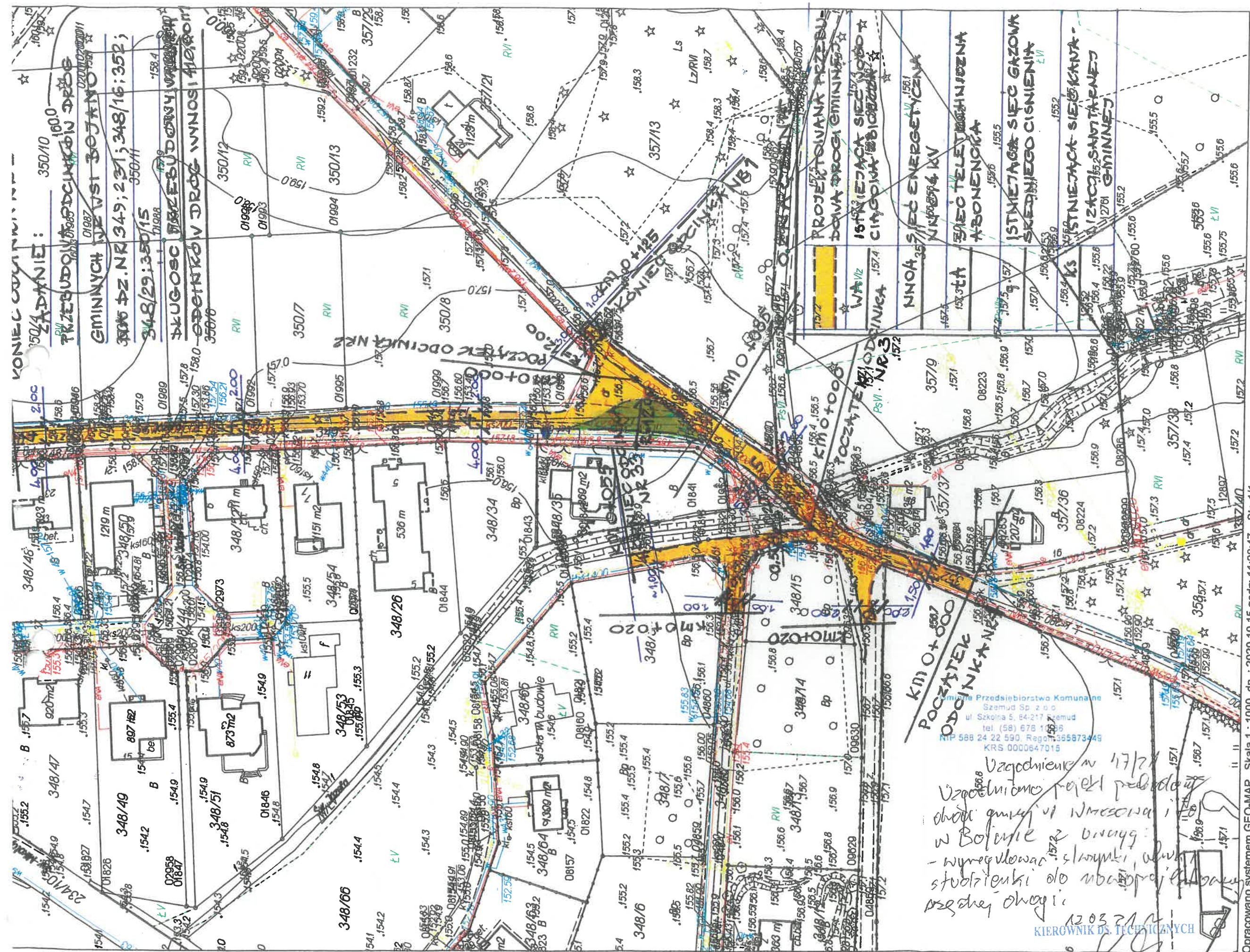

KM 0+000
POCZĄTEK ODCINKA

miasto Przedsiębiorstwo Komunalne
Szemud Sp. z o.o.
ul. Szkolna 5, 84-217 Szemud
tel. (58) 678 10 55
NIP 588 24 22 590, Regon 1365873449
KRS 0000847015

*Uzasadnienie w 17/21
ochrony gminy w ramach i
w Bolimie z uwagi:
- wyregulować słupki, ul. w
studzienki do ubioru przy
podeszy okryci.*

KIEROWNIK DS. TECHNICZNYCH

mgr inż. Kamil Kanczkowski

Opracowano systemem GEO-MAP. Skala 1 : 1000. dn. : 2020.10.15 godz. 11:28:47. Str. 1/1