Starostwo Nakło mapka zasadnicza1.dwg

PLAN ZAGOSPODAROWANIA TERENU - WYMIAROWANIE

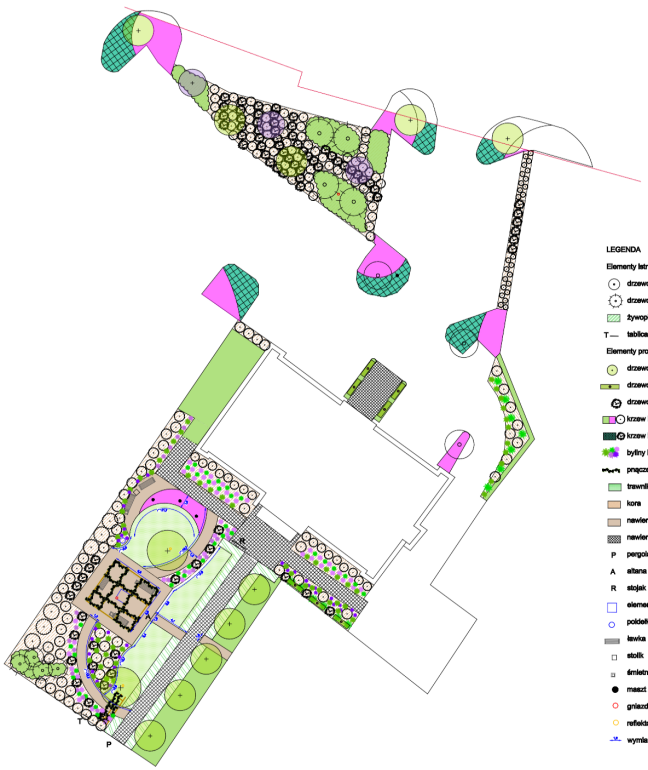

LEGENDA

Elementy istniejące

- drzewo liściaste
- drzewo iglaste
- żywopłot
- T — tablica informacyjna

Elementy projektowane

- drzewo liściaste
- drzewo ekranowe
- drzewo iglaste
- krzew liściasty
- krzew iglasty
- byliny i trawy ozdobne
- pnącze
- trawnik
- kora
- nawierzchnia mineralna
- nawierzchnia utwardzona
- P pergola
- A altana
- R stojak na rowery
- element wodny
- poidełko dla ptaków
- ławka
- stolik
- śmietnik
- maszt z flagą
- gniazdo z elektryką
- reflektor
- wymiarowanie w metrach

Pracownia Architektury Krajobrazu Lucyna OGRODY Lucyna OGRODY ul. Kazimierza Odnowy 4 64-700 Chodzież	
TEMAT: Plan zagospodarowania terenu w centrum Nakła nad Notecią, na cele rekreacyjne i turystyczne	
INWESTOR: Powiat Nakłański	
OBIEKT: Starostwo Powiatowe ul. Sądowniczego 64, 86-100 Nakło nad Notecią, Dz. ew. nr 2183/3, 2185/1A, 2183/18 obr. Nakło nad Notecią	Skala: 1:200
ETAPOWANIE PROJEKTOWE: Projekt techniczny	Nr rys. Z-2
TYTUŁ RYSUNKU: Plan zagospodarowania terenu - Wymiarowanie	Data: 06.2024r.
PROJEKTOWAŁ: mgr inż. Anna Sejer ARCHITEKTURA: KZ/POD/0268/18	
PROJEKTOWAŁ: mgr inż. Anna Lauda-Piastuszka ZIELEŃ: mgr inż. arch. kraj. Anna Bussakowska	

AUTODESK Viewer AUTODESK