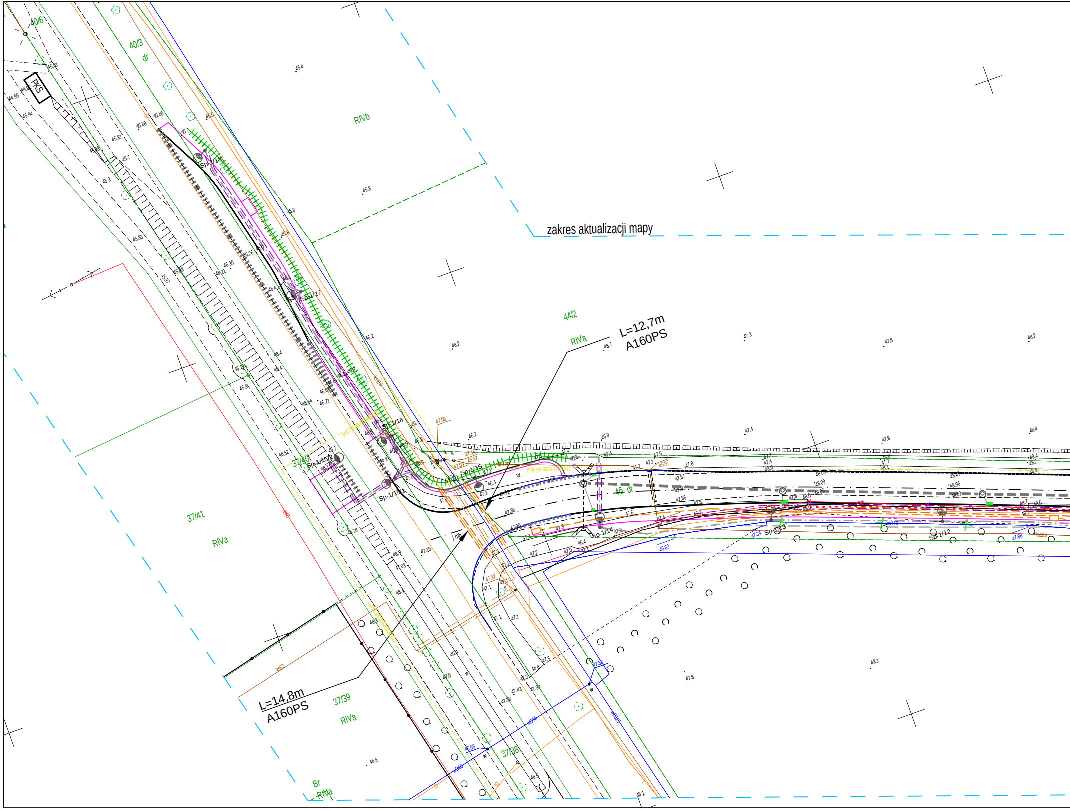

zakres aktualizacji mapy
L=12,7m
A160PS
L=14,8m
A160PS
40/6
40/3
dr
RIVb
44/2
RIVa
37/41
RIVa
37/40
37/39
RIVa
37/38
Br
RIVa
46 dr
PKS
Sp-1/18
Sp-1/17
Sp-1/16
Sp-1/15/2
Sp-1/15/1
Sp-1/15
Sp-1/14
Sp-1/13
Sp-1/12
j.mb

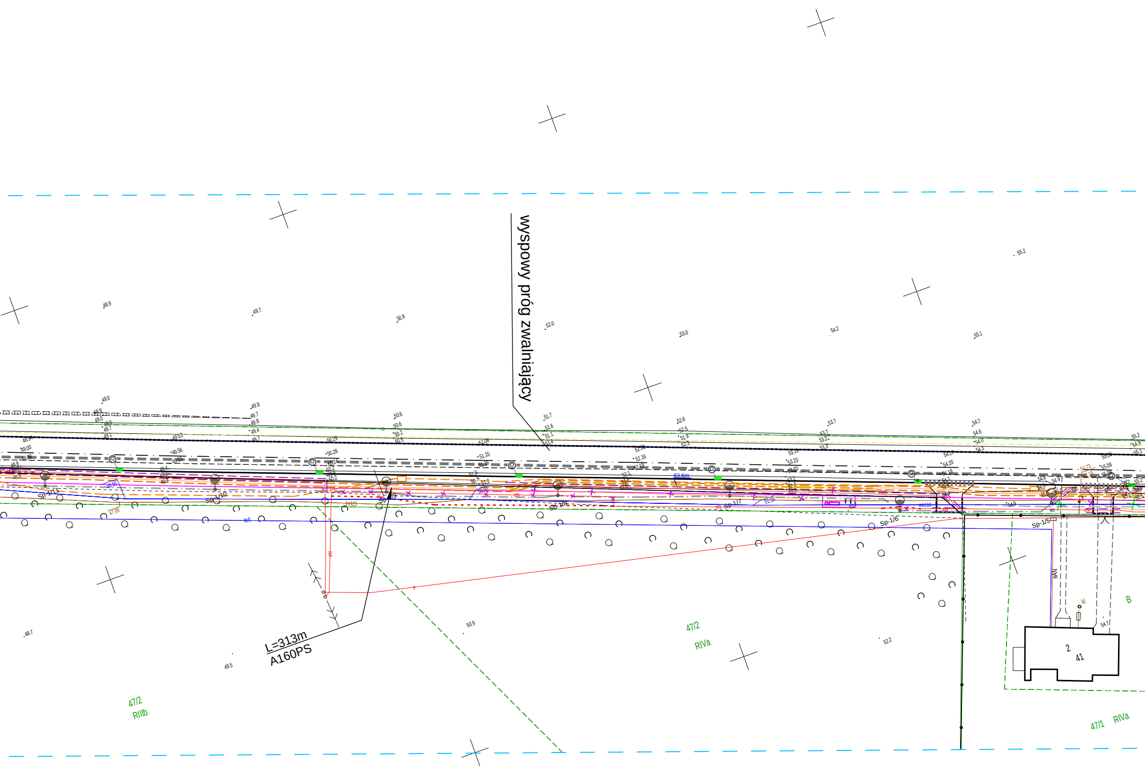
wyspowy próg zwalniający
L=313m
A160PS
Sp-1/11
Sp-1/10
Sp-1/9
Sp-1/8
Sp-1/7
Sp-1/6
Sp-1/5
47/2
RIIIb
47/2
RIVa
47/1
RIVa
B
2
41
55.2
48.9
49.7
50.9
52.0
53.0
54.2
55.1
48.7
49.5
50.9
52.2
54.7

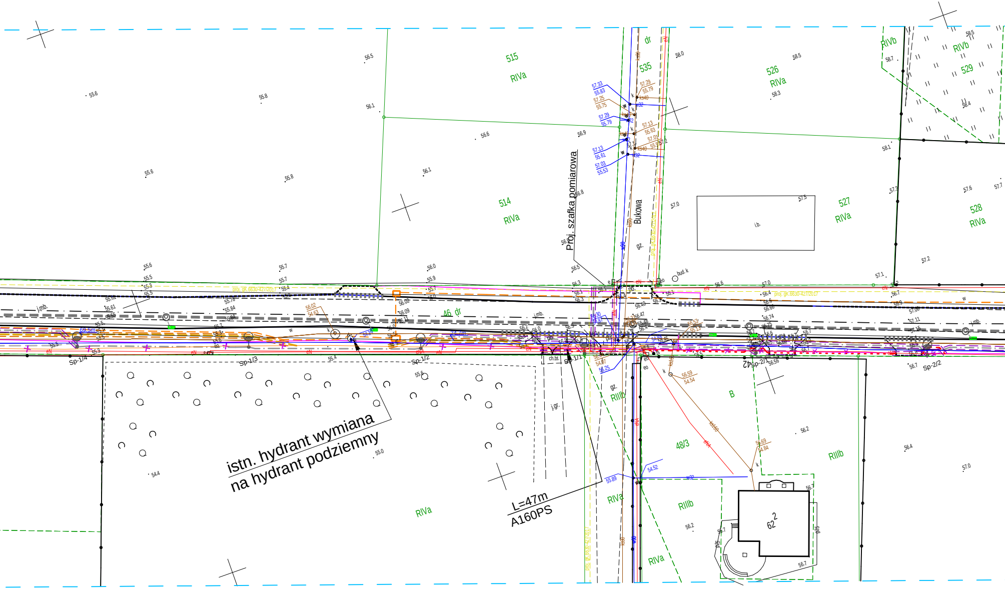
515
RIVa
514
RIVa
535
dr
526
RIVa
527
RIVa
528
RIVa
529
RIVb
RIVb
Bukowa
Proj. szafka pomiarowa
gz.
i.b.
bud. k
46 dr
j.mb.
Sp-1/4
Sp-1/3
Sp-1/2
Sp-1/1
Sp-2/1
Sp-2/2
69.5m
ch.bt.
j.gr.
RIIIb
48/3
B
RIIIb
RIIIb
RIVa
RIVa
RIVa
62/2
istn. hydrant wymiana
na hydrant podziemny
L=47m
A160PS

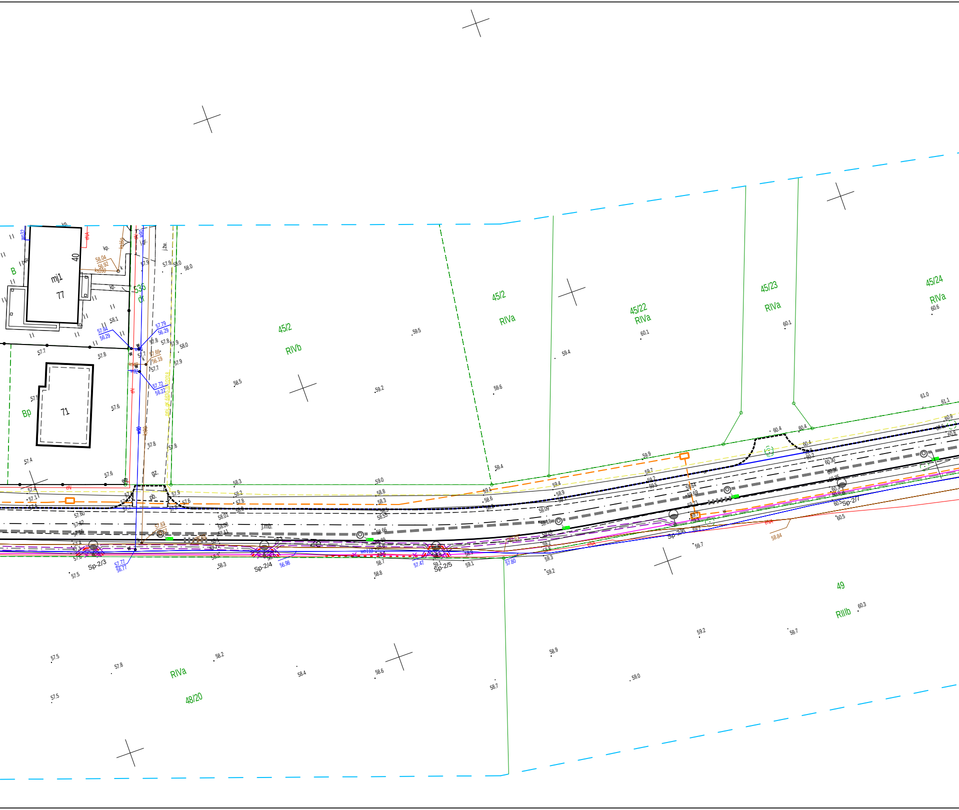

mj1
77
40
B
Bp
71
536
dr
45/2
RIVb
45/2
RIVa
45/22
RIVa
45/23
RIVa
45/24
RIVa
49
RIIIb
RIVa
48/20
Sp-2/3
Sp-2/4
Sp-2/5
Sp-2/6
Sp-2/7
j.mb.
gz.
pb.
kp.
59.5
59.4
59.2
59.6
58.5
60.1
61.0
61.1
57.5
57.8
58.2
58.4
58.6
58.7
58.9
59.0
59.2
59.7
60.3

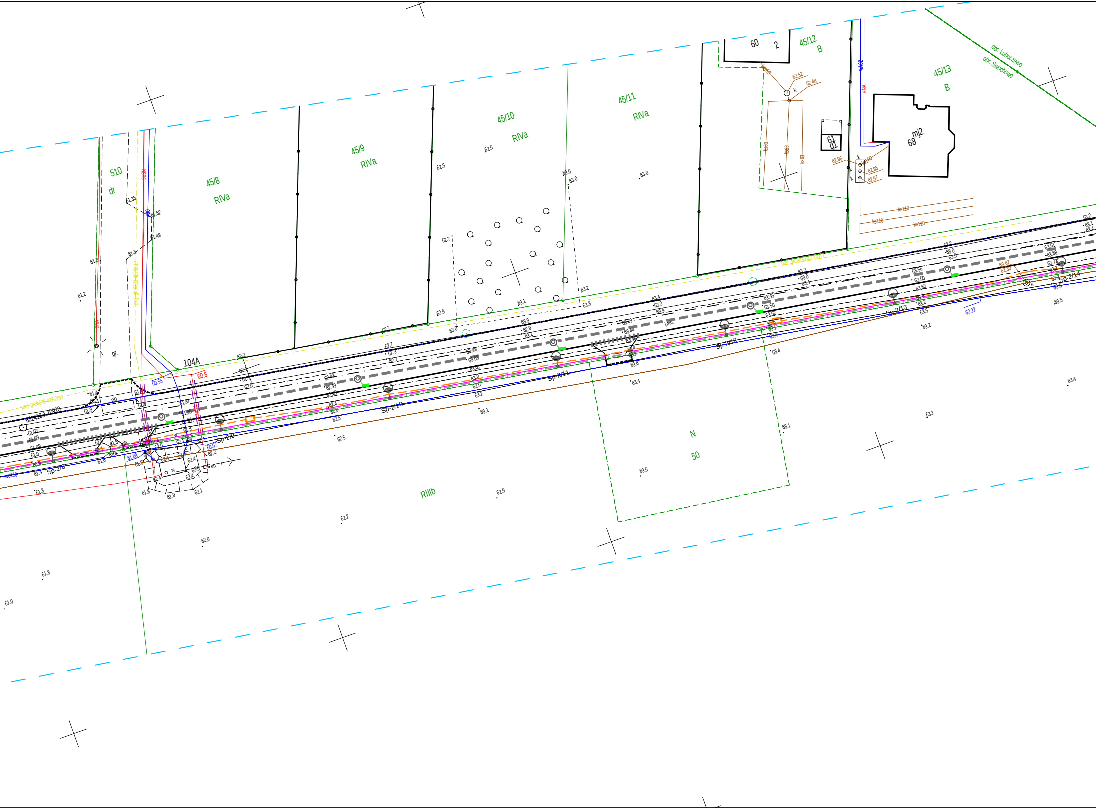
510
dr
45/8
RIVa
45/9
RIVa
45/10
RIVa
45/11
RIVa
45/12
B
45/13
B
60
2
61
01
mj2
68
obr. Lubuczewo
obr. Swochowo
104A
N
50
RIIIb
gr.
pb
ks110
Sp-2/8
Sp-2/9
Sp-2/10
Sp-2/11
Sp-2/12
Sp-2/13
Sp-2/14
60.55
60.8
60.67
61.88
62.22
61.3
61.0
62.0
62.2
62.9
62.5
63.5
63.1
63.4
63.0
63.2

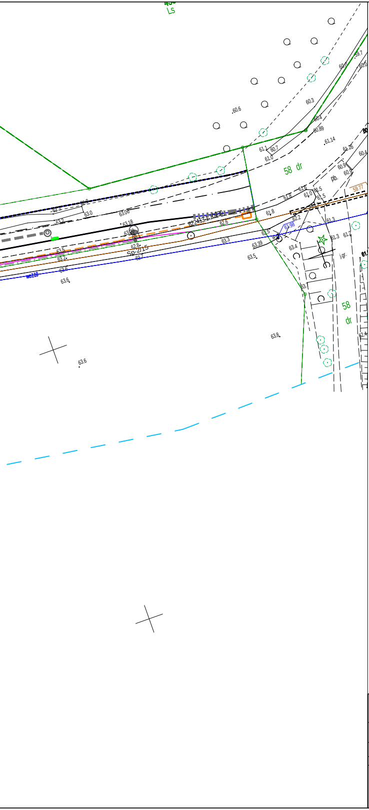
Ls
58 dr
58
dr
pb.
j.gr.
SD-2715
60.6
60.3
60.89
61.14
61.0
61.8
62.6
63.0
63.06
63.18
63.3
63.39
63.4
63.5
63.6
63.8
59.77
62.4

LEGENDA

OZNACZENIA SYMBOLI

— · — · —	Oś drogi - odcinek objęty projektem
━━━	Krawężnik betonowy 15x30 ze światłem +12cm Krawędź projektowanej drogi
- - - -	Opornik betonowy ze światłem +0cm Krawężnik betonowy 15x30 ze światłem +2cm
━━━	Obrzeże betonowe 8x30
— — —	Projektowane przeniesienie kabla TP Projektowany kabel EN (projektowane przeniesienie)
—✕—✕—	Elementy En do przestawienia Elementy TP do przestawienia
— — —	Projektowany przepust kabli elektrycznych A110PS
— — —	Projektowany przepust kabli teletechnicznych A160PS
- - -□- - -	Projektowany kanał teletechniczny wraz ze studniami SKR-1

Projekt:	**Przebudowa drogi gminnej nr 119048G wraz z budową ścieżki rowerowej wzdłuż działki drogowej nr 46 w m. Swochowo**			
Tytuł opracowania:	Projekt zagospodarowania terenu			
Data opracowania: 05/2020		Rys. nr: 2_1_KT	Skala: 1:500	
Branża	Zespół projektowy	Imię i nazwisko	nr uprawnień	podpis
elektryczna teletechniczna	Opracował	M. Piotrowski	———	
	Projektował	M. PROCIŃSKI	3879/GD/89	