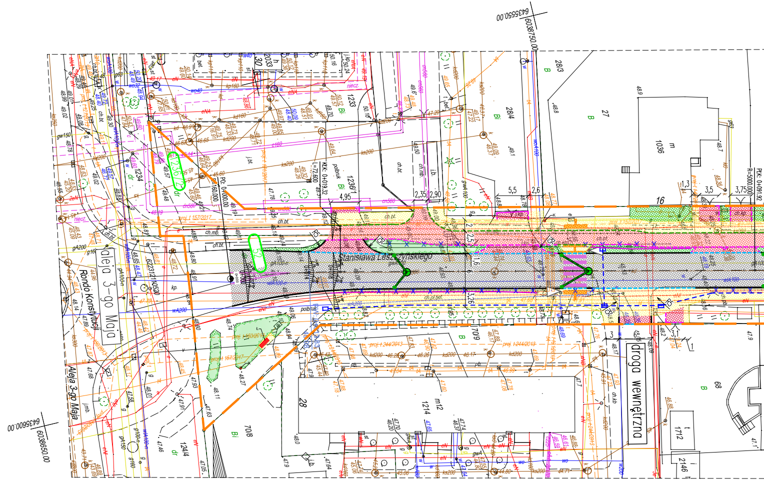
6435550.00
6038750.00
6435600.00
6038650.00
Aleja 3-go Maja
Rondo Konstytucji
Aleja 3-go Maja
Stanisława Leszczyńskiego
droga wewnętrzna
PO: 0+000.00
R=160.000
KłK: 0+019.32
L=72.600
PłK: 0+091.92
R=5000.000
1234
1233
1236/1
28/4
28/3
27
1036
1214
70/8
124/4
68
1712
2146
2033
30
28
16

Data wydruku: --- plik: Z:\01_PROJEKTY\2022_08 ZIM Leszczyńskiego\2_koncepcja\2022_07_PZT_PAB_PT_2.1.dwg; 1644.02kb
użytkownik: Barts; papier:Ostatni rozmiar papieru (297.00 x 1650.00 Milimetry)mm; ploter: DWG To PDF.pc3

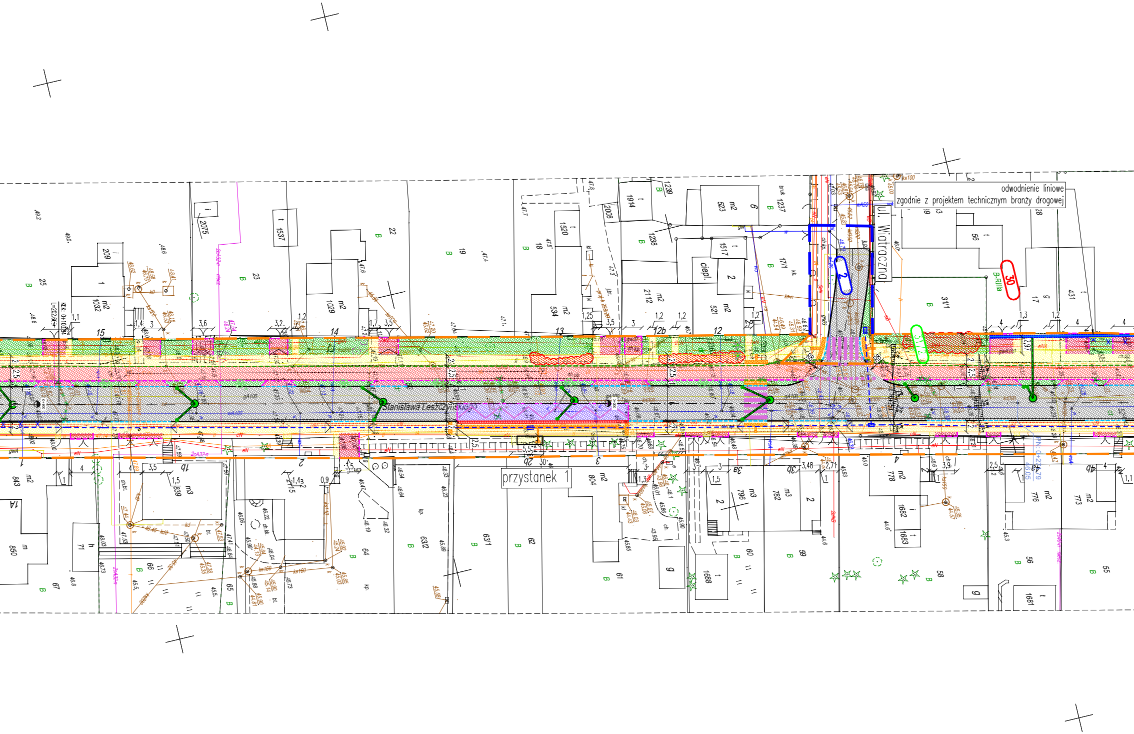
odwodnienie liniowe
zgodnie z projektem technicznym branży drogowej
ul. Watraczna
Stanisława Leszczyńskiego
przystanek 1
KK: 0+103,84
L=202,64
PK: 0+214,79
46,05
B-RIIIa
30
2
3/12
ciepł.
15
14
13
12
12b
1b
2
2b
3
3a
3b
4
4a
4b
1A

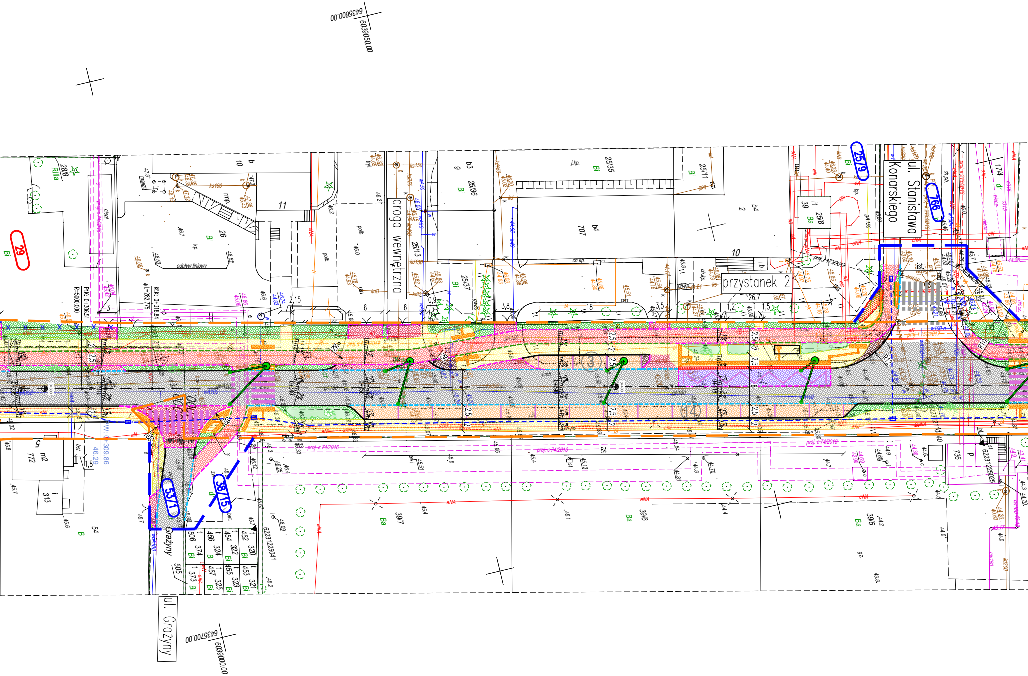
6435600.00
6039050.00
ul. Stanisława Konarskiego
droga wewnętrzna
przystanek 2
ul. Grażyny
Grażyny
29
25/9
766
53/1
38/15
25/35
25/11
707
25/36
25/37
25/13
25/8
26
10
11
b4
b3
2
9
39
28/8
RIIIa
odpływ liniowy
PLK: 0+306.51
R=5000.000
KLK: 0+318.84
Ł=282.775
PW: 0+309.86
46.29
3
14
26,7
18
84
39/7
39/6
39/5
736
772
313
54
506
374
456
324
454
322
452
320
505
373
457
325
455
323
453
321
6223122504!
622312250025
proj. c 74/2016
Bi
Ba
B
6435700.00
6039000.00

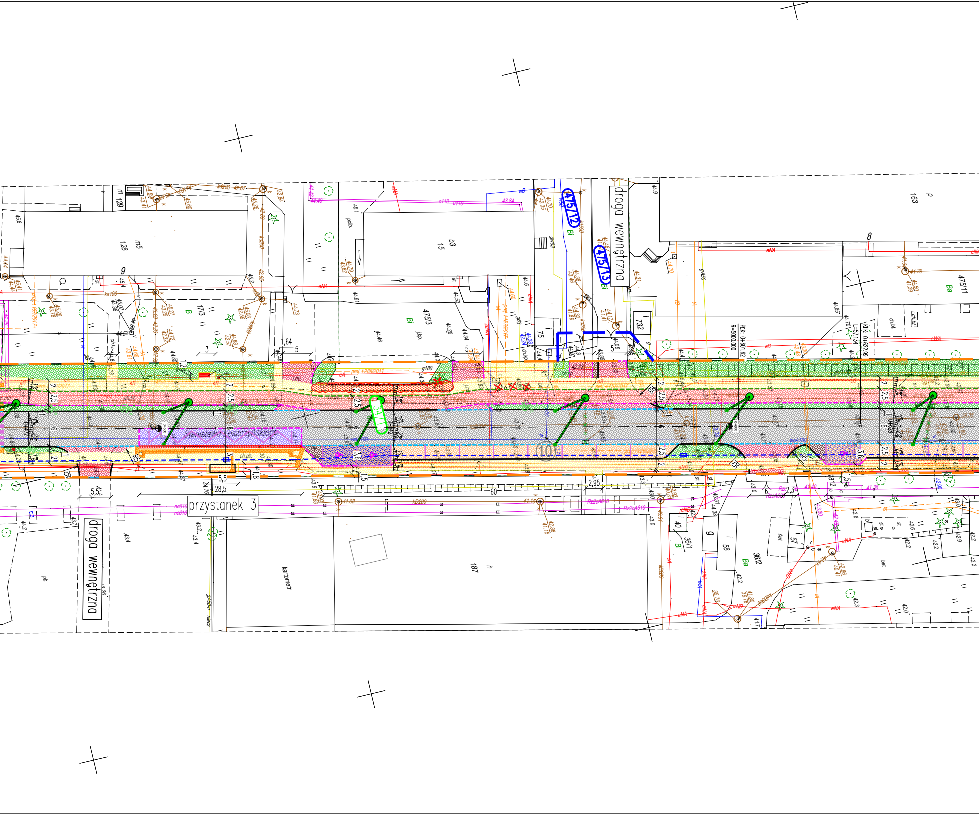

droga wewnętrzna
droga wewnętrzna
przystanek 3
Stanisława Leszczyńskiego
475/12
475/13
475/3
475/11
17/3
128
m5
129
15
b3
163
187
kartometr
732
75
36/2
36/1
58
57
40
PK: 0+601,62
R=5000,000
KŁK: 0+622,99
L=57,134
10
60
28,5
5,5
2,95
1,64
eNA
kD200
Bi
B
Ba

226301_1 M. Słupsk
Obręb 0007 dz. 34/1
Obręb 0009 dz. 52
ul. Stanisława Leszczyńskiego
skala 1 : 500

# Mapa do celów projektowych

Sporządzona dn. 27.02.2023 r.
przez Usługi Geodezyjne i Kartograficzne SMARTGEO

inż. Grzegorz Dwulit , uprawnienia nr 22834

Geodezyjny układ współrzędnych płaskich "2000 strefa 6"
Układ odniesienia wysokości PL-EVRF2007-NH
Mapa aktualna na dzień 27.02.2023 r.

--------- zakres aktualizacji

ID : GK.DGK.6640.259.2022

Mapa sporządzona bez ustalenia obciążeń służebnościami gruntowymi ujawnionymi w księgach wieczystych.

W zakresie mapy znajdują się punkty osnowy geodezyjnej prawem chronione przed zniszczeniem nr 622312110520, 622312111270, 62231225041, 622312110140, 62231225025.

Nie wyklucza się istnienia w terenie innych nie wykazanych na niniejszej mapie urządzeń podziemnych, które nie były zgłoszone do inwetaryzacji lub o których brak jest informacji w instytucjach branżowych.

Legenda obiektów nieobjętych katalogiem baz danych:

| | |
|---|---|
| f. | fundament |
| ☆ | drzewo iglaste niepomierzone |
| ciepl. | cieplarnia, szklarnia |
| → | strzałka kierunku wjazdu do podziemia |
| ✿ | drzewo ozdobne |

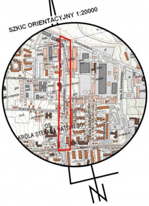
SZKIC ORIENTACYJNY 1:20000
OS. KRÓLA STEFANA BATOREGO
N

| | |
|---|---|
| Oświadczam, że niniejszy dokument został opracowany w wyniku prac geodezyjnych i kartograficznych, których rezultaty zawiera operat techniczny pozytywnie zweryfikowany. Jednocześnie informuję, że jestem świadomy odpowiedzialności karnej za złożenie fałszywego oświadczenia. | |
| Identyfikator zgłoszenia prac geodezyjnych: | GK.DGK.6640.259.2022 |
| Organ służby geodezyjnej, który otrzymał zgłoszenie: | PREZYDENT MIASTA SŁUPSKA |
| Wykonawca prac geodezyjnych: | Usługi Geodezyjne i Kartograficzne<br>„SMARTGEO"<br>Grzegorz Dwulit<br>Ul. Hubalczyków 12C/5<br>76-200 Słupsk<br>NIP 839-277-69-80 REGON : 222166728 |
| Numer oraz data sporządzenia dokumentu zawierającego wynik pozytywnej weryfikacji: | Protokół weryfikacji<br>Nr GK.DGK.6640.259.2022_9012<br>z dn. 14.03.2023 r. |
| Imię i nazwisko oraz numer uprawnień zawodowych kierownika prac: | GEODETA UPRAWNIONY<br>Grzegorz Dwulit<br>nr upr. 22834 zakres upr. 1 |

Grzegorz Stanisław Dwulit
Elektronicznie podpisany przez Grzegorz Stanisław Dwulit
Data: 2023.03.16 14:20:18 +01'00'

6039450.00
6435700.00

6039400.00
6435800.00

PZT: PROJEKT ZAGOSPODAROWANIA TERENU

| | |
|---|---|
| 🟧 | linia rozgraniczająca teren niezbędny dla |
| 🟦 | linia zakresu fragmentu działki objętej c korzystaniem z nieruchomości |
| 29 | nr działki dzielonej i włączonej do pasa |
| 35/2 | nr działki objętej czasowym ograniczonym |
| 34/1 | działki istniejącego pasa drogowego |

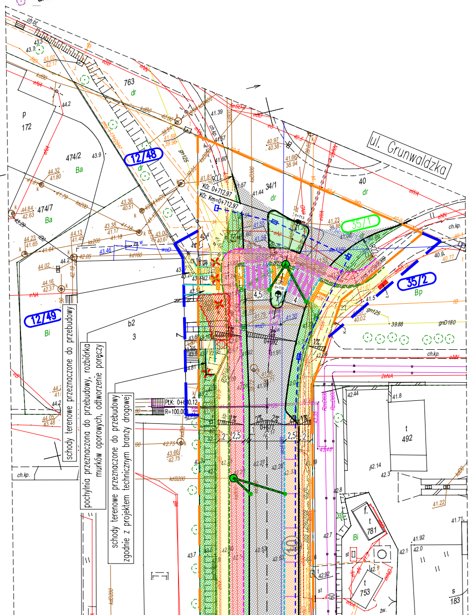
schody terenowe przeznaczone do przebudowy
pochylnia przeznaczona do przebudowy, rozbiórka murków oporowych, odtworzenie poręczy
schody terenowe przeznaczone do przebudowy zgodnie z projektem technicznym branży drogowej
ul. Grunwaldzka
12/48
12/49
35/1
35/2
34/1
474/2
474/7
763
172
492
781
753
183
40
KO: 0+712.97
KO: Km=0+712.97
PłK: 0+600.12
R=100.00
R22
4,5
2,5
Ba
Bi
Bp
dr
ch.kp.

obiektów budowlanych
zasowym ograniczonym

drogowego w trybie ZRID

m korzystaniem z nieruchomości

## LEGENDA:

### Branża drogowa

| | |
|---|---|
| ━ | K1 – kr. betonowy skośny 15x30cm wyst. 12cm |
| - - - | K2 – kr. betonowy najazdowy 15x22cm wyst. 2cm |
| ─ | K3 – obrzeże bet. 8x30 cm |
| - - - | K4 – opornik drogowy bet. 12x25 cm wyst. 0cm |
| ▬ | K5 – kr. bet. peronowy, wyst. 16cm |
| - - - | K6 – rząd kostki kamiennej 18/20 wyst. 0cm |
| ▭ | rura osłonowa na przewodzie teletechnicznym |
| ▭ | proj. studnia kablowa kanału technologicznego SKR-1 |
| - - - | proj. kanał technologiczny KTp-1 |

### Projektowane konstrukcje nawierzchni:

| | |
|---|---|
| ▨ | KN1 (droga, naw. asf. – wg opisu) |
| ▨ | KN2 (chodnik, k.bet. – wg opisu) |
| ▨ | KN3 (ścieżka rowerowa, naw. asfalt – wg opisu) |
| ▨ | KN4 (zjazd indywidualny/publiczny, k.bet. – wg opisu) |
| ▨ | KN5 (miejsca postojowe, k. bet. – wg opisu) |
| ▨ | KN6 (zabruk, k. kam. – wg opisu) |
| ▨ | KN7 (zatoka przystankowa – naw. z bet. cementowego – wg opisu) |
| ▨ | projekt zieleni (nawiezienie humusu wraz z obsianiem mieszanką traw) |
| ▥ | oznakowanie poziome zgodnie z projektem SOR. Na planie przedstawiono oznakowanie przejść dla pieszych, przejazdów rowerowych oraz rozdzielenia nawierzchni jezdni. |
| ▩ | wyznaczone miejsce dla niepełnosprawnych |
| ◁ | relokacja sygnalizatora drogowego wraz z wymianą masztu |
| ▭ | wiata przystankowa zgodnie z opisem |
| ▨ | przebudowa schodów terenowych wg. projektu technicznego |
| ─ | projektowana poręcz/balustrada z poręczą |
| ☒ | ist. schody terenowe przeznaczone do rozbiórki |
| ─ | wymiana balustrady/ogrodzenia |
| ─×─×─ | balustrady lub ogrodzenia przeznaczone do rozbiórki |
| ▬ | odwodnienie liniowe |
| Ł | ławka (Ł) |
| K | kosz na odpady (K) |
| ☒ | usunięcie gazonu betonowego |

### Branża zieleni - szczegóły na rys. 2.2 PZT

| | |
|---|---|
| ✕ ✕ | drzewa przeznaczone do wycinki |
| ▨ | krzewy przeznaczone do wycinki |
| ☁ | nasadzenia roślin okrywowych – wg. opracowania branży zieleni |
| ⊛ | nasadzenia drzew – wg. opracowania branży zieleni |

### Branża sanitarna

| | |
|---|---|
| ● | proj. studnia kanalizacji deszczowej DN1200 betonowa |
| ━● | proj. studnia wpustowa DN500 z rusztem żeliwnym D400 wraz z przykanalikiem z PVC DN200 |
| ○─×─⊠ | odcinek kanalizacji deszczowej przeznaczony do demontażu |

Jednostka projektowa:

RedRoad

**RedRoad Biuro Projektów**
**Bartosz Waczyński**
80-180 Gdańsk, ul. Świętokrzyska 51, lok. 4
nip: 888-287-90-03 regon: 221-730-500
biuro@redroad.pl www.redroad.pl

Zamierzenie budowlane/Obiekt budowlany:
Przebudowa wraz z rozbudową ulicy Leszczyńskiego

STADIUM:
PROJEKT BUDOWLANY
PROJEKT ZAGOSPODAROWANIA TERENU

Tytuł rysunku: Plan Zagospodarowania terenu

Branża: Wielobranżowa

| Projektant: | branża/nr uprawnień: | Podpisy: |
|---|---|---|
| mgr inż. Bartosz Waczyński | drogowa/POM/0163/PBD/19 | |
| mgr inż. Bartosz Szewczyk | sanitarna / WAM/0023/POOS/08 | |
| mgr inż. Stanisław Leszcz | energ / 2823/Gd/87 | |
| **Sprawdzający:** | | |
| mgr inż. Tomasz Tusiński | drogowa/WAM/0053/PBD/19 | |
| mgr inż. Grzegorz Kowalewski | sanitarna / WAM/0022/POOS/08 | |
| mgr inż. Hubert Kaliszewski | energ/ POM/0171/PWBE/17 | |
| **Opracowujący:** | | |
| mgr inż. Anna Winckiewicz | | |

| Nr arch.: | Stadium: | Data opracowania/ Data sprawdzenia: | Skala: | Nr rys.: |
|---|---|---|---|---|
| 2022_08 | PZT | 24.04.2023<br>24.04.2023 | 1:500 | PZT_2.1 |