

MAPA DO CELÓW PROJEKTOWYCH - ARKUSZ 1

Skala: 1:500
Objekt: 881/43 i według zakresu
Jednostka ewidencyjna: 241307 2 Świerklaniec
Obręb: 0003 Świerklaniec
Nr identyfikacyjny zgłoszenia: GP.Z.6642.1.367.2023
Układ wysokościowy: PL-EVRF2007-NH
Układ wsp. prostokątnych płaskich: "2000"

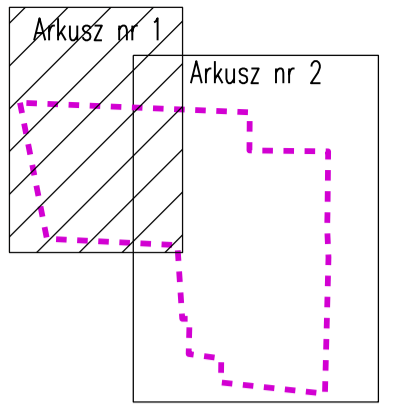

Mapa powstała w wyniku pomiaru bezpośredniego oraz edycji mapy wektorowej.
Granice nieruchomości, konturów użytków gruntowych i konturów klas bonitacyjnych zgodnie z aktualną mapą ewidencyjną.
Projektowane obiekty przewidziane są w odległości większej niż 4m od granic działek ewidencyjnych.
Nie badano służebności gruntowych.

Na mapę wkreślono urządzenia według „operatu wodnoprawnego na legalizację urządzenia wodnego oraz na pobór wody podziemnej na cele gospodarcze dla Przedsiębiorstwa Komunikacji Miejskiej Międzygminna Sp. z o. o. w Świerkłańcu” z marca 2013 roku.
Punkty graniczne działki 881/43 nie spełniające warunku dokładnościowego właściwego dla szczegółów terenowych I grupy (brakujący operat, brak atrybutów) wyróżniono na mapie:

Na mapę wkreślono oznaczenia obowiązującego MPZP: 14MU

Obiekty zabytkowe chronione ustawieniami planu:

Nieprzekraczalna linia zabudowy:

Linie elektroenergetyczne 20 KV wraz ze strefą techniczną:

Zakres opracowania:

Data: 9.02.2023
Wykonał: mgr inż. Mateusz Kapusta
Nr upr. zawodowych: 19383
Tel. kom.: +48620505390

Poświadczam, że niniejszy dokument został opracowany w wyniku prac geodezyjnych i kartograficznych, których rezultaty zawiera operat techniczny pozytywnie zweryfikowany. Jednocześnie informuję, że jestem świadomy odpowiedzialności karnej za złożenie fałszywego oświadczenia.	
Identyfikator zgłoszenia prac geodezyjnych	GP.Z.6642.1.367.2023
Organ służby geodezyjnej, który otrzymał zgłoszenie	Starosta Tarnogórski
Wykonawca prac geodezyjnych	"UNIGEO" Prace geodezyjne mgr inż. Mateusz Kapusta
Nr oraz data sporządzenia dokumentu zawierającego wynik pozytywnej weryfikacji	Protokół weryfikacji GP.Z.6642.1.367.2023_24454 z dnia 18.04.2023r.
Imię i nazwisko oraz nr uprawnień zawodowych kierownika prac	Mateusz Kapusta Nr uprawnień 19383

UNIGEO
PRACE GEODEZYJNE
mgr inż. Mateusz Kapusta
ul. Listopadowa 56/401, 43-300 Bielsko-Biała
NIP 7342881237 REGON 492827110

6.133.29.02.2.2	6.133.29.03.1.1
6.133.29.02.2.4	6.133.29.03.1.3
6.133.29.02.4.2	6.133.29.03.3.1

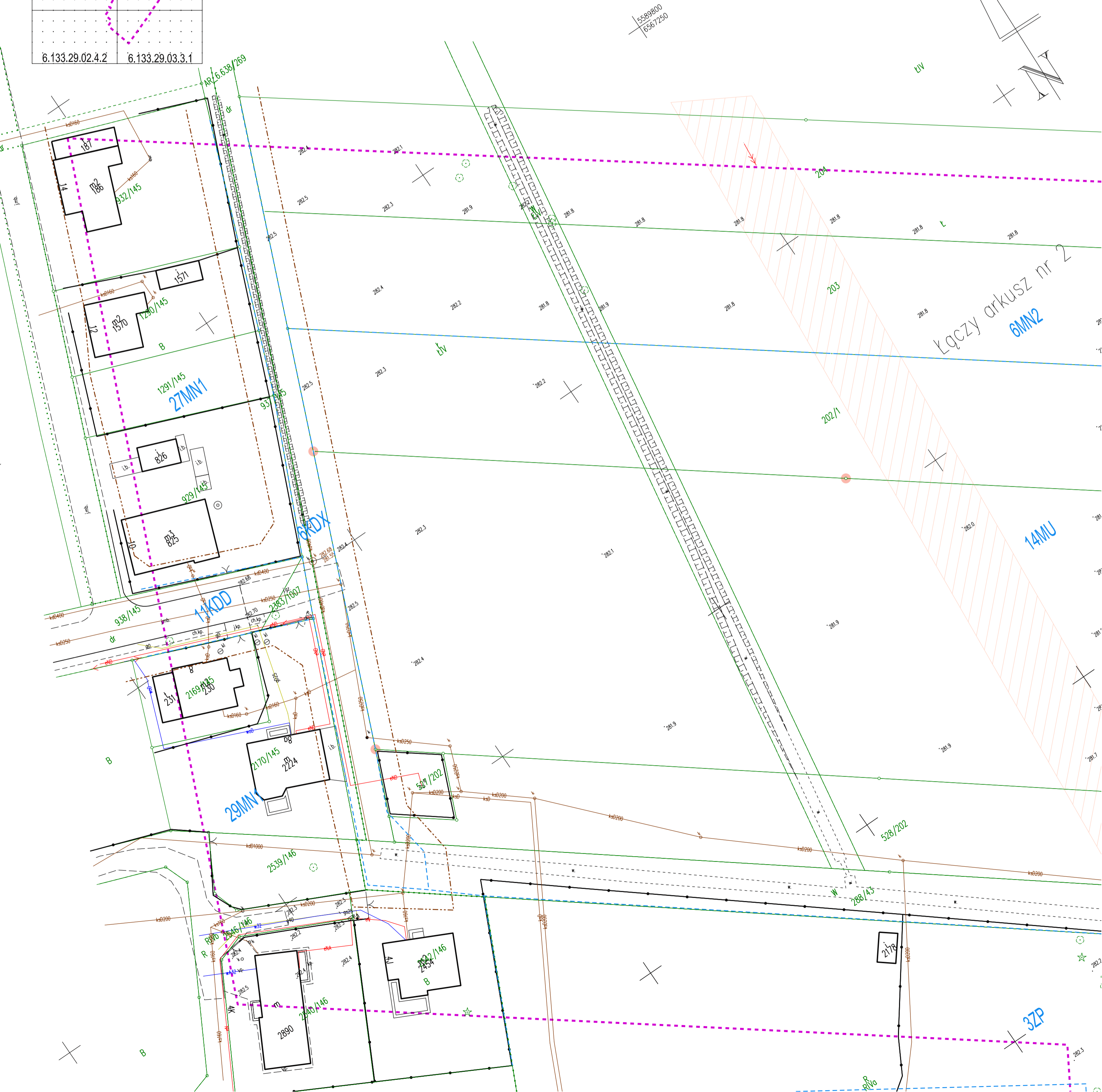

Łączy arkusz nr 2
6MN2

14MU

3ZP