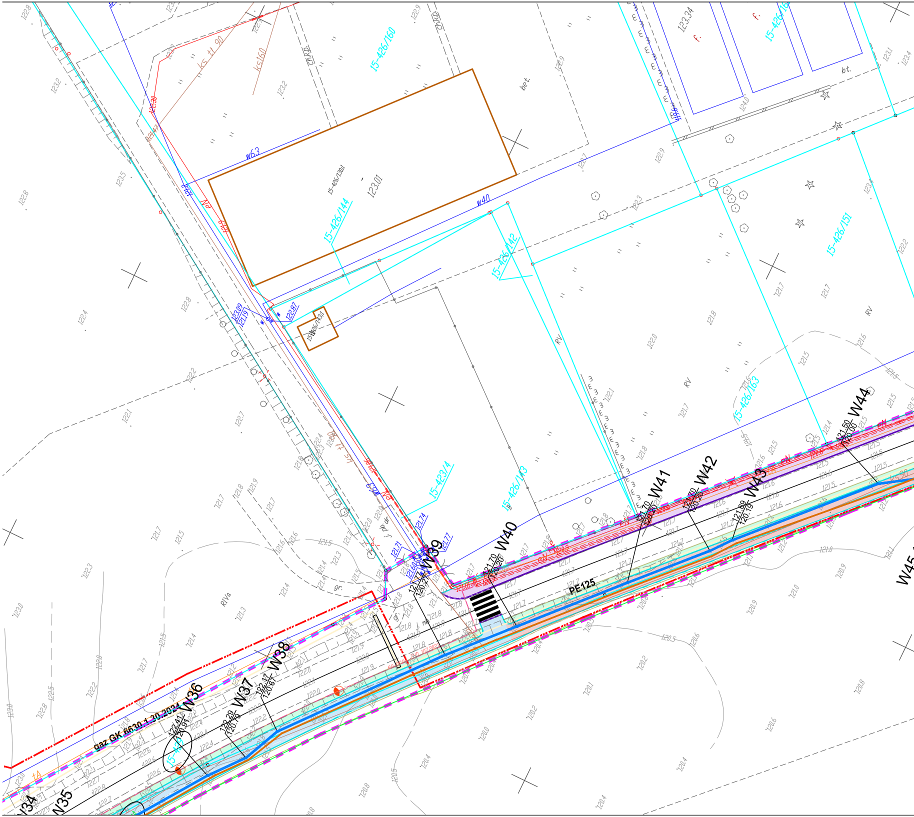
15-426/160
15-426/16
15-426/130/1
123.01
w63
w40
15-426/144
15-426/142
15-426/151
15-426/163
15-423/4
15-426/143
15-426/131
123.34
bet.
ks tt 90
ks160
ch.kp.
RV
RIVa
W34
W35
W36
122.41
120.91
W37
122.29
120.79
W38
122.17
120.67
W39
W40
121.70
120.20
W41
121.70
120.20
W42
121.70
120.20
W43
121.69
120.19
W44
121.50
120.00
W45
PE125
gaz GK 6630_1_30.2024

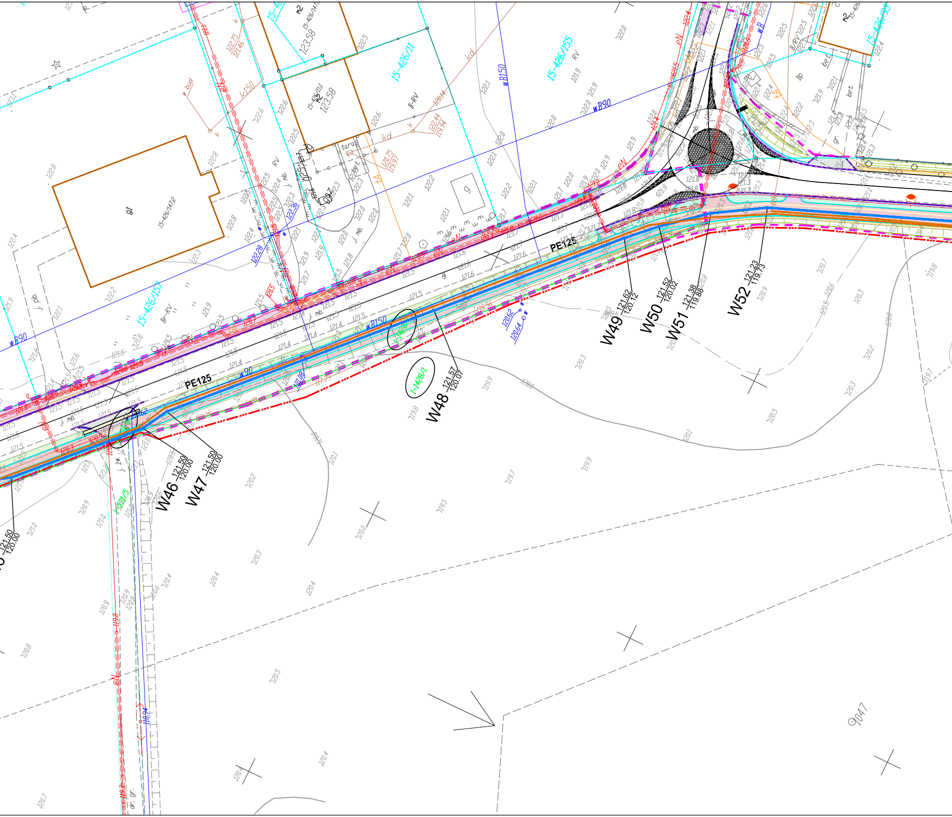

15-426/11
15-426/155
15-426/151
15-426/1412
15-426/147
m2
123.58
gl
9
B-RV
Br-RV
RV
taras
bet.
j. mb.
j. pb.
j. żw.
dr. gr.
kd
K150
w bud
eN
tA
wB150
wB90
w90
wB
PE125
PE125
I-1428/1
I-581/5
122.28
122.36
121.08
120.62
120.64
119.94
W46 121.50 120.00
W47 121.50 120.00
W48 121.57 120.07
W49 121.62 120.12
W50 121.52 120.02
W51 121.38 119.88
W52 121.23 119.73
121.50 120.00
9047

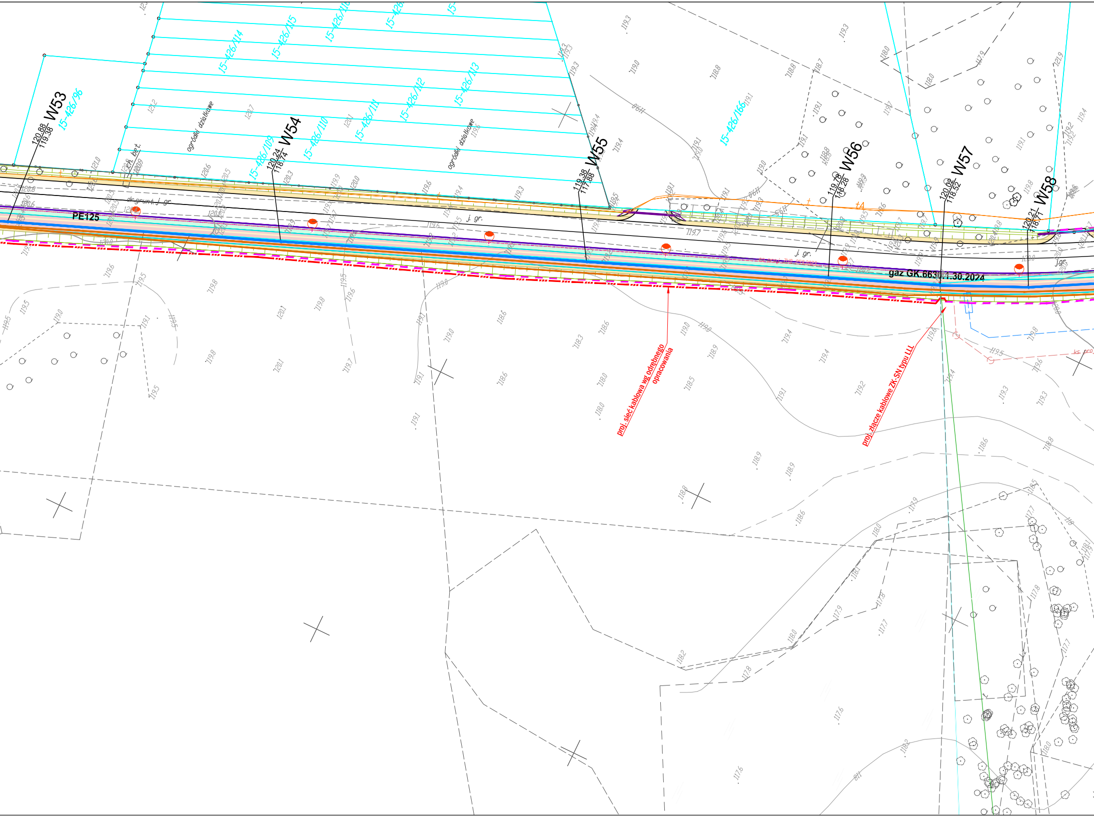
W53
120.88
119.38
15-426/96
W54
120.24
118.74
15-426/109
15-426/110
15-426/111
15-426/112
15-426/113
15-426/114
15-426/115
W55
119.38
117.88
W56
119.78
118.28
W57
120.02
118.52
W58
120.21
118.71
15-426/166
ogródki działkowe
ogródki działkowe
ch. bet.
dr.grunt. j. gr.
j. gr.
j. gr.
j.gr.
PE125
gaz GK.663 .1.30.2024
proj. sieć kablowa wg odrębnego opracowania
proj. złącze kablowe ZK-SN typu LLL

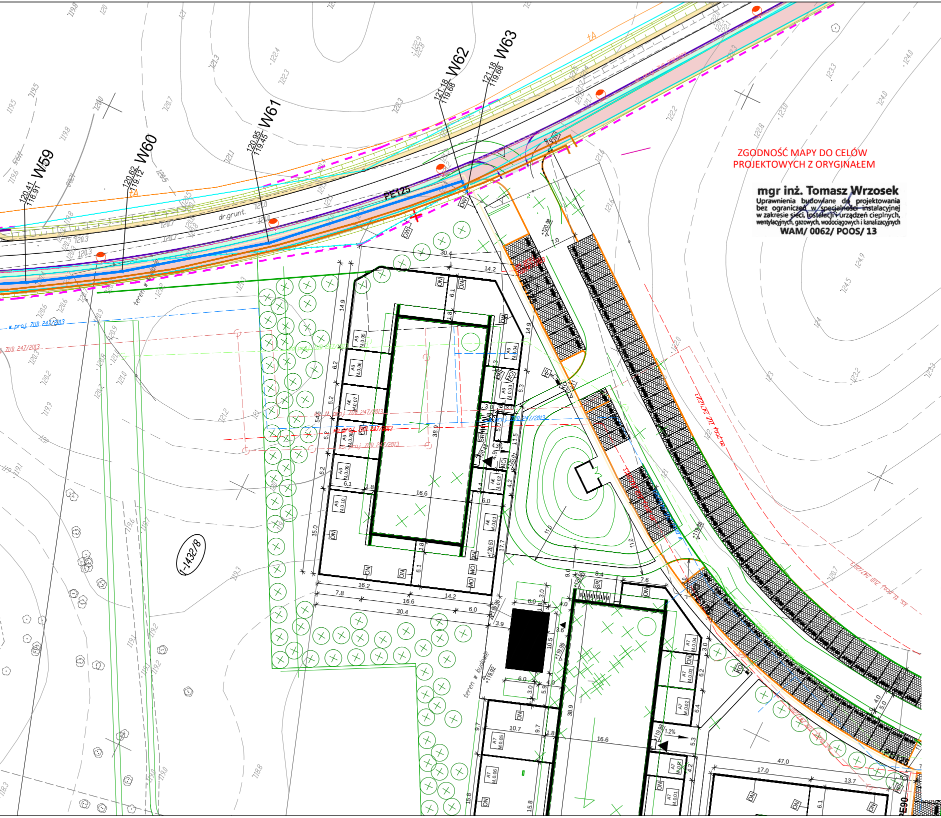
W59
120.41
118.91
W60
120.62
119.12
W61
120.95
119.45
W62
121.18
119.68
W63
121.18
119.68
PE125
dr.grunt.
proj. ZUD 247/2013
teren w budowie
1-1432/8
ON
MO
SR
DWŁ
PE90

ZGODNOŚĆ MAPY DO CELÓW
PROJEKTOWYCH Z ORYGINAŁEM

mgr inż. Tomasz Wrzosek
Uprawnienia budowlane do projektowania bez ograniczeń w specjalności instalacyjnej w zakresie sieci, instalacji i urządzeń cieplnych, wentylacyjnych, gazowych, wodociągowych i kanalizacyjnych
WAM/ 0062/ POOS/ 13

Usługi Projektowe mgr inż. Tomasz Wrzosek
os. Mazurskie 37, 11-700 Mrągowo
NIP 742 189 92 72
tel. +48 691 165 624 e-mail: tomaszwrzosek@interia.pl

Temat:
Rozbudowa sieci wodociągowej od skrzyżowania ul. Dybowskiej i ul. Kajki do działki 1432/10 obręb 0001 m. Mikołajki gm Mikołajki.

Adres:
Mikołajki, obręb 0001 działki nr ew. 520/12, 520/21, 520/23, 520/25, 531/4, 531/6, 401, 1428/1, 1428/2, 1432/10; Tałty obręb 0015 działka nr ew. 429

Inwestor:
Gmina Mikołajki, ul. Kolejowa 7 , 11-730 Mikołajki

Projektant:	nr uprawnień:	Podpis:
mgr inż. Tomasz Wrzosek	WAM/0062/POOS/13 do projektowania bez ograniczeń w specjalności instalacyjnej w zakresie sieci, instalacji i urządzeń cieplnych, wentylacyjnych, gazowych, wodociągowych i kanalizacyjnych	
Sprawdzajacy:	**nr uprawnień:**	**Podpis:**
mgr inż. Maciej Saczuk	MAZ/0155/POOS/09 do projektowania bez ograniczeń w specjalności instalacyjnej w zakresie sieci, instalacji i urządzeń cieplnych, wentylacyjnych, gazowych, wodociągowych i kanalizacyjnych	

Nazwa rysunku:
Projekt zagospodarowania terenu

Branża:	Skala rys.:	Data.:	Nr rys.:
sanitarna	1:500	04.2024 r.	S0 1_2

🟦	Proj. sieć wodociągowa objęta opracowaniem
🟧	Proj. sieć kanalizacji sanitarnej wg odrębnej procedury
🟨	Proj. sieć gazowa wg odrębnej procedury
●	Proj. oświetlenie wg odrębnej procedury

SZKIC ORIENTACYJNY

mapa nr 1

GEO-TECHNIKA
USŁUGI GEODEZYJNE
MGR INŻ. PAWEŁ MOŻDŻEŃ
TEL. 531-836-436
11-700 MRĄGOWO, UL. POLNA 19
NIP 7422099510 REGON 361309887

– – – – zakres aktualizacji.

● ● Uwaga! Punkt osnowy geodezyjnej objęty ochroną prawną. W zakresie opracowania niniejszej mapy nie badano służebności gruntowych.

MAPA SYTUACYJNO – WYSOKOŚCIOWA
w skali 1 : 500
Mapa do celów projektowych

Województwo: Warmińsko-Mazurskie Powiat: mrągowski Jed. Ewiden.: 281002_4 m. Mikołajki 281002_5 gm. Mikołajki Obręb: 281002_4.0001 m. Mikołajki 281002_5.0015 Tałty	Sekcje mapy: 7.208.25.15.3.1 7.208.25.15.3.2 7.208.25.15.4.1 7.208.25.15.4.3 7.208.25.15.4.4 7.208.25.20.2.1 7.208.25.20.2.2

nr działek: 1-1428, 1-1432/8, 1-381/1, 1-401, 1-509/10, 1-509/16, 1-509/9, 1-520/10, 1-520/11, 1-520/12, 1-520/13, 1-520/14, 1-520/15, 1-520/17, 1-520/19, 1-520/6, 1-520/7 , 1-520/8, 1-528, 1-529/21, 1-529/6, 1-529/7, 1-530/1, 1-530/3, 1-530/4, 1-530/5, 1-530/6, 1-530/7, 1-531/1, 1-531/2, 1-532/1, 15-423/4, 15-426/109, 15-426/11, 15-426/110, 15-426/111, 15-426/112, 15-426/113, 15-426/114, 15-426/142, 15-426/143, 15-426/151, 15-426/154, 15-426/155, 15-426/157, 15-426/163, 15-426/166, 15-426/167, 15-426/168, 15-426/92,15-426/96, 15-429, 15-430, 15-532/1

ID zgłoszenia prac: GK.6642.1.875.2023

Układ współrzędnych płaskich: „2000"
Układ wysokości: Kronsztadt 60

Geodeta uprawniony:

KIEROWNIK PRAC GEODEZYJNYCH
GEODETA UPRAWNIONY
INŻ. PAWEŁ MOŻDŻEŃ
TEL. 531-836-436

Dokument podpisany przez Paweł Możdżeń
Data: 2023.08.25 10:19:43 CEST

Mrągowo, dn. 21.07.2023 r.

Poświadczam, że niniejszy dokument został opracowany w wyniku prac geodezyjnych i kartograficznych, których rezultaty zawiera operat techniczny pozytywnie zweryfikowany. Jednocześnie informuję, że jestem świadomy odpowiedzialności karnej za złożenie fałszywego oświadczenia.

Identyfikator zgłoszenia prac geodezyjnych	GK.6642.1.875.2023
Organ służby geodezyjnej, który otrzymał zgłoszenie	Starosta Mrągowski
Wykonawca prac geodezyjnych	Geo-Technika Usługi Geodezyjne mgr inż. Paweł Możdżeń
Nr oraz data sporządzenia dokumentu zawierającego wynik pozytywnej weryfikacji	Protokół Weryfikacji Nr GK.6642.1.875.2023.1 z dnia 17.08.2023 r.
Imię i nazwisko oraz nr uprawnień zawodowych kierownika prac	inż. Paweł Możdżeń Nr uprawnień 22570