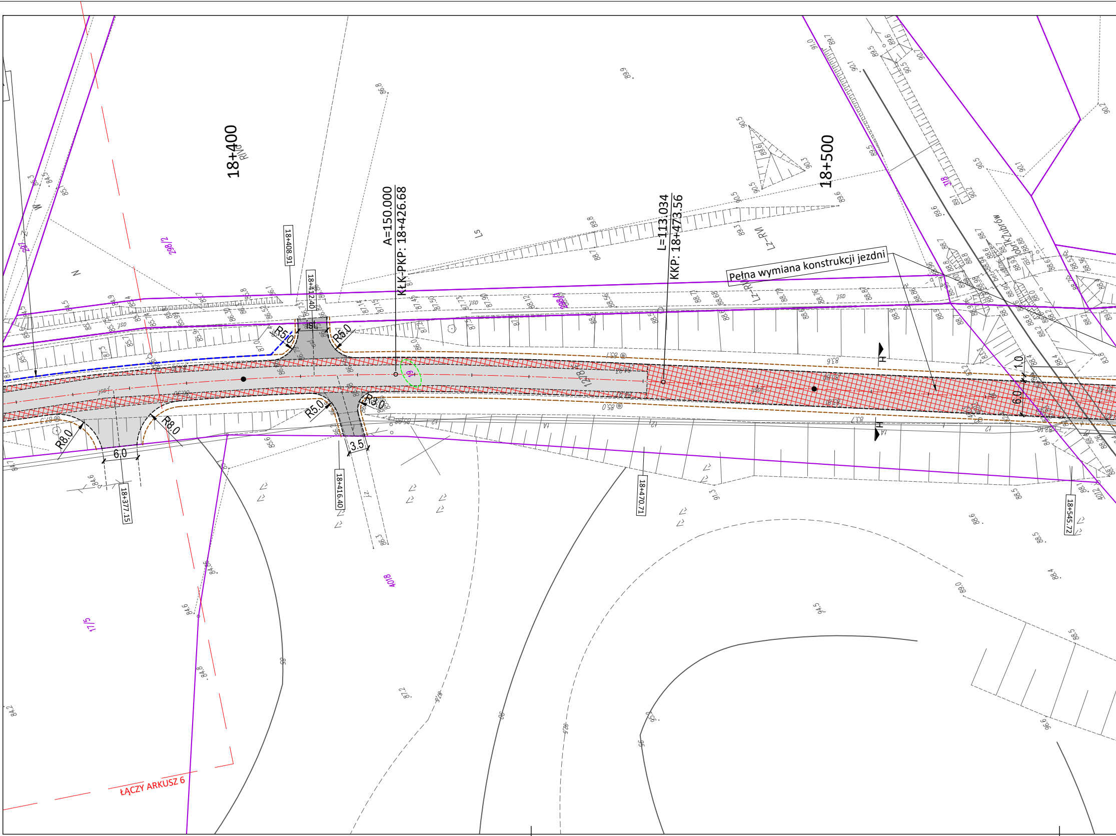
18+400
18+500
A=150.000
KŁK-PKP: 18+426.68
L=113.034
KKP: 18+473.56
Pełna wymiana konstrukcji jezdni
18+408.91
18+412.40
18+416.40
18+377.15
18+470.71
18+545.72
R5.0
R5.0
R5.0
R3.0
R8.0
R8.0
6.0
3.5
1.0
6.0
isl.
298/2
4018
17/5
318
Lz-RM
LS
ŁĄCZY ARKUSZ 6

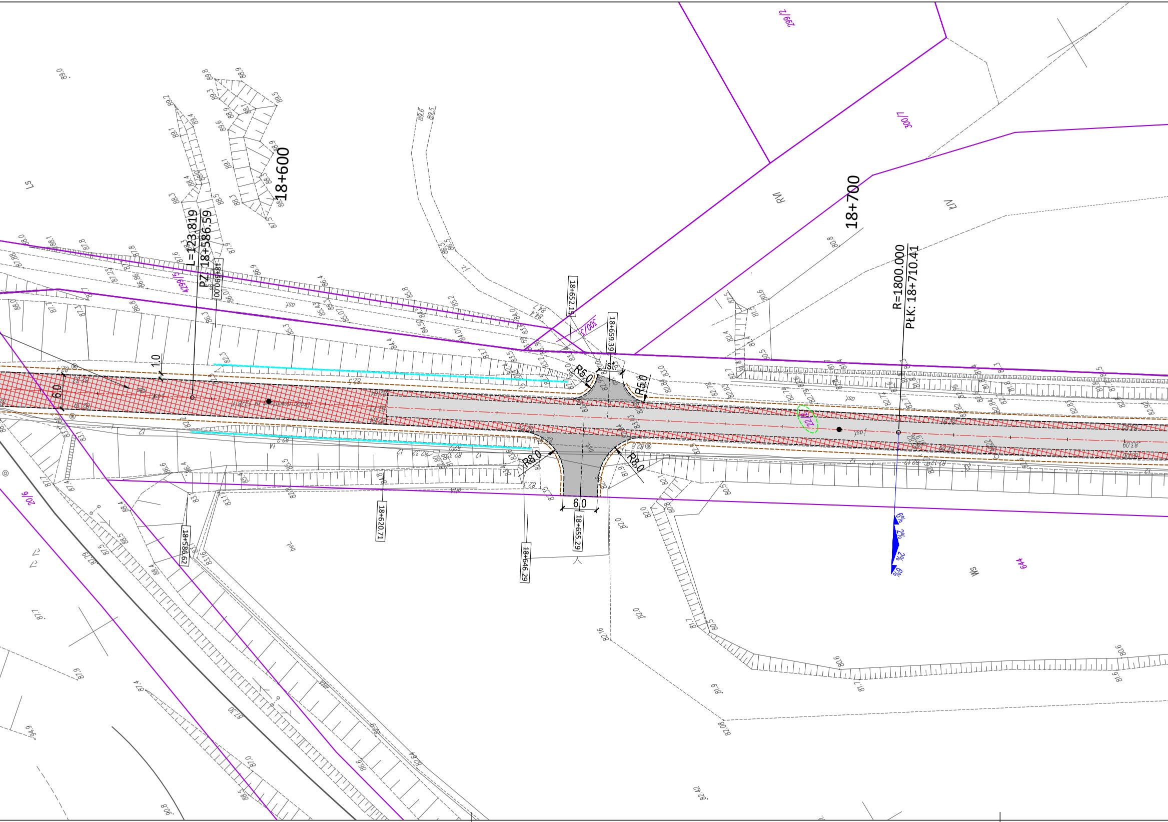
18+600
18+700
L=123.819
PZ: 18+586.59
R=1800.000
PŁK: 18+710.41
18+590.00
18+652.15
18+659.39
18+620.71
18+586.62
18+646.29
18+655.29
R5.0
R5.0
R8.0
R8.0
6.0
6.0
1.0
ist.
299/2
300/7
300/3
644
RVI
Ws
2%
6%

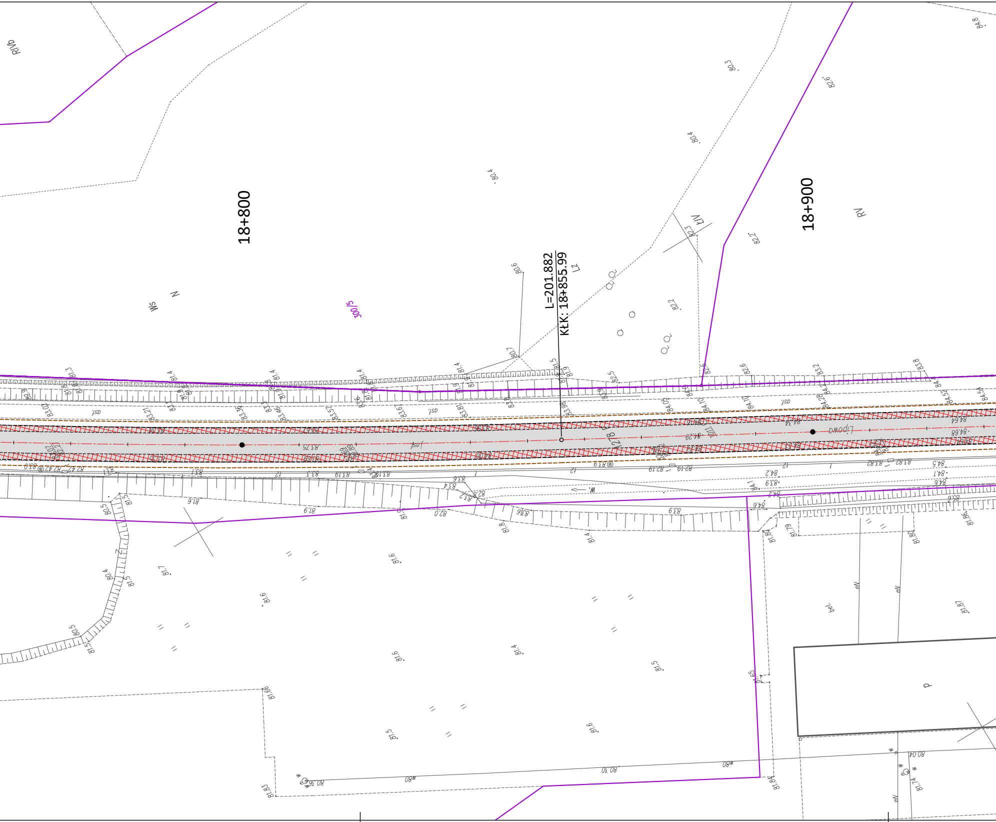
18+800
18+900
L=201.882
KŁK: 18+855.99
Lipowa
RIVb
RV
LIV
Ws
N
Lz
300/5
asf.
bet.
p
W
eN
278
1011

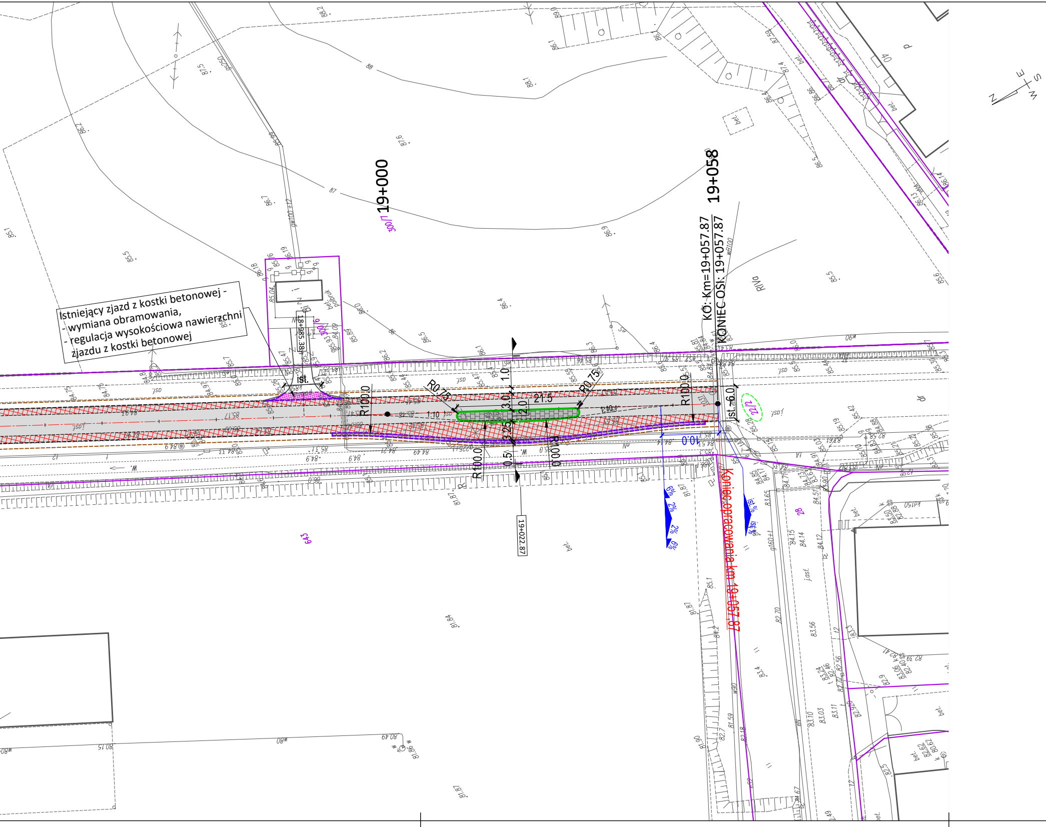
19+000
19+058
KO: Km=19+057.87
KONIEC OSI: 19+057.87
Koniec opracowania km 19+057.87
19+022.87
18+985.38
Istniejący zjazd z kostki betonowej -
- wymiana obramowania,
- regulacja wysokościowa nawierzchni
zjazdu z kostki betonowej
ist.
ist. 6.0
R100.0
R0.75
21.5
3.0
2.0
1.0
0.5
3.25
1:10
10.0
6%
2%
ist.%
22/2
N
E
S
W

LEGENDA

⬜	Jezdnia - nawierzchnia z mieszanki mineralno asfaltowej
▨	Powierzchnie wymiany pełnej konstrukcji nawierzchni jezdni
🟨	Ciągi piesze - nawierzchnia z kostki betonowej CEGŁA 10x20cm w kolorze szarym
▩	Zatoki autobusowe - nawierzchnia z mieszanki mineralno asfaltowej
⬛	Zjazdy - nawierzchnia z mieszanki mineralno asfaltowej
🟩	Zieleń - humusowanie gr. 10 cm i obsianie mieszanką nasion traw
▦	Wybrukowania - nawierzchnia z kostki kamiennej granitowej 9/11cm w kolorze szarym
▨	Wybrukowania - nawierzchnia z kostki kamiennej granitowej 16/20cm w kolorze szarym
━	Krawężnik betonowy zwykły 15x30 cm na ławie bet. C12/15 z oporem (h=12cm)
━	Krawężnik betonowy wysepkowy 25x30 cm na ławie bet. C12/15 z oporem (h=15cm)
╍	Płyta betonowa wysepkowa 30x30x10 cm na ławie bet. C12/15 (h=1cm)
╌	Opornik betonowy 12x25 cm na ławie bet. C12/15 z oporem (h=0-1cm)
─	Obrzeże betonowe chodnikowe 8x30 cm na ławie bet. C12/15 z oporem
╌	Odcinki rowów przewidziane do reprofilacji skarp
─	Granice działek ewidencyjnych
22/2	Numery działek objętych opracowaniem

JEDNOSTKA PROJEKTOWA	**PRZEDSIĘBIORSTWO WIELOBRANŻOWE "FAWAL"** **Filip Walczak** ul. Kobylogórska 16A, 66-400 Gorzów Wlkp. tel. 095 72 94 330, fax. 095 72 94 330
INWESTOR	**STAROSTWO POWIATOWE W SULĘCINIE** ul. Lipowa 18a, 69-200 Sulęcin
TEMAT	PRZEBUDOWA DROGI POWIATOWEJ NR 1278F NA ODCINKU MIECHÓW-SULĘCIN
ADRES	województwo lubuskie, powiat sulęciński, gmina Sulęcin; - obręb: 0043 Miechów, dz. nr: 55/12, 187, 211, - obręb: 0054 Żubrów, dz. nr: 119, 169, 348, - obręb: 0046 Sulęcin I, dz. nr: 1/3, 20/6, 19, 22/2
FAZA	DOKUMENTACJA PROJEKTOWA
BRANŻA	DROGOWA

FUNKCJA	**IMIĘ I NAZWISKO**	**UPRAWNIENIA**	**DATA**	**PODPIS**
OPRACOWAŁ	**mgr inż. Tomasz Romankiewicz**	**upr. nr LBS/0074/POOD/11** do projektowania bez ograniczeń w spec. drogowej	**15.08.2017**	

RYSUNEK	PLAN SYTUACYJNY		
DATA: **15.08.2017**	SKALA: **1:500**	NR RYSUNKU: **2**	ARKUSZ RYSUNKU: **7**