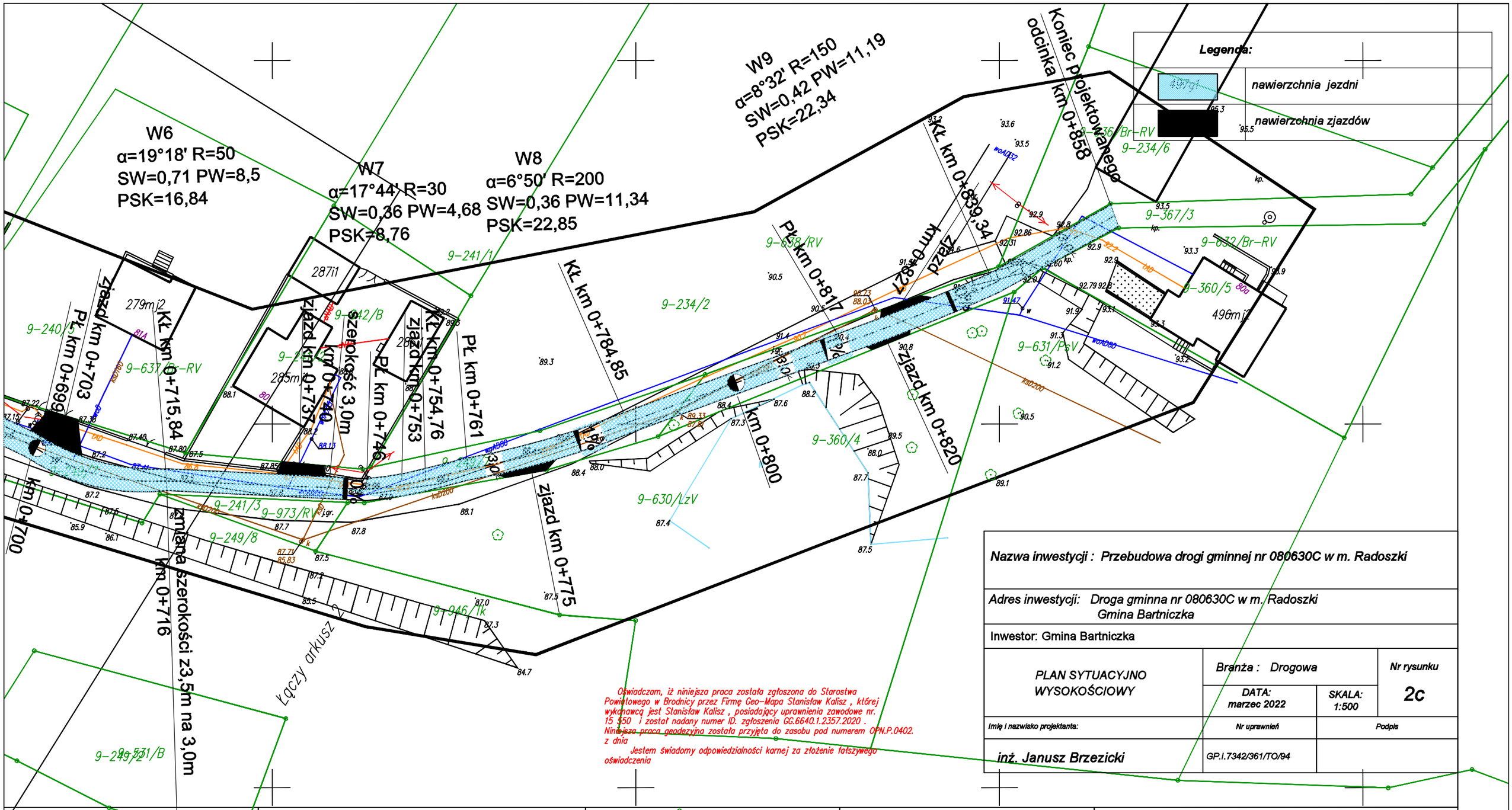


Oświadczam, iż niniejsza praca została zgłoszona do Starostwa Powiatowego w Brodnicy przez Firmę Geo-Mapa Stanisław Kalisz , której wykonawcą jest Stanisław Kalisz , posiadający uprawnienia zawodowe nr. 15 550 i został nadany numer ID. zgłoszenia GG.6640.1.2357.2020 . Niniejsza praca geodezyjna została przyjęta do zasobu pod numerem OPN.P.0402. z dnia

Jestem świadomy odpowiedzialności karnej za złożenie fałszywego oświadczenia

| | | | |
|---|---|---|---|
| Nazwa inwestycji : Przebudowa drogi gminnej nr 080630C w m. Radoszki | | | |
| Adres inwestycji: Droga gminna nr 080630C w m. Radoszki Gmina Bartniczka | | | |
| Inwestor: Gmina Bartniczka | | | |
| PLAN SYTUACYJNO WYSOKOŚCIOWY | Branża : Drogowa | | Nr rysunku |
| | DATA: marzec 2022 | SKALA: 1:500 | 2c |
| Imię i nazwisko projektanta: | Nr uprawnień | Podpis | |
| inż. Janusz Brzezicki | GP.I.7342/361/TO/94 | | |

5902947.28

Układ prostokątny płaski : 2000/18

Układ wysokości : KRONSZTADT 86

woj. Kujawsko-pomorskie

gmina 040206_2 Bartniczka

obręb: 0009 Radoszki

MAPA DO CELÓW PROJEKTOWYCH Ark. nr 3

SKALA 1: 500

Oznaczenie granic obszaru, który był przedmiotem aktualizacji - - - -
sekcja mapy zasadniczej : 6.196.34.08.3.1; 3.2; 3.3; 3.4

Nie wyklucza się istnienia innych niż wykazane na mapie urządzeń podziemnych, które nie były zgłoszone do inwentaryzacji

INFORMACJE DODATKOWE :

1. Informacje o służebnościach gruntowych mających wpływ na zagospodarowanie gruntów zlokalizowanych w granicach projektowanej inwestycji – nie badano
2. Treść mapy do celów projektowych zgodna w zakresie konturów użytków gruntowych i konturów klas gleboznawczych z mapą ewidencyjną
3. Wykazane na mapie granice przyjęto według stanu ujawnionego w ewidencji gruntów i budynków

Brodnica dnia 26.10.2020

Sporządził

Geodeta uprawniony

Nr.ks.rob. 240/2020

Nr.zgł. GG.6640.1. 2357 .2020