

PRZEKRÓJ NORMALNY

W KM 0+028,10 DO KM 0+070,10

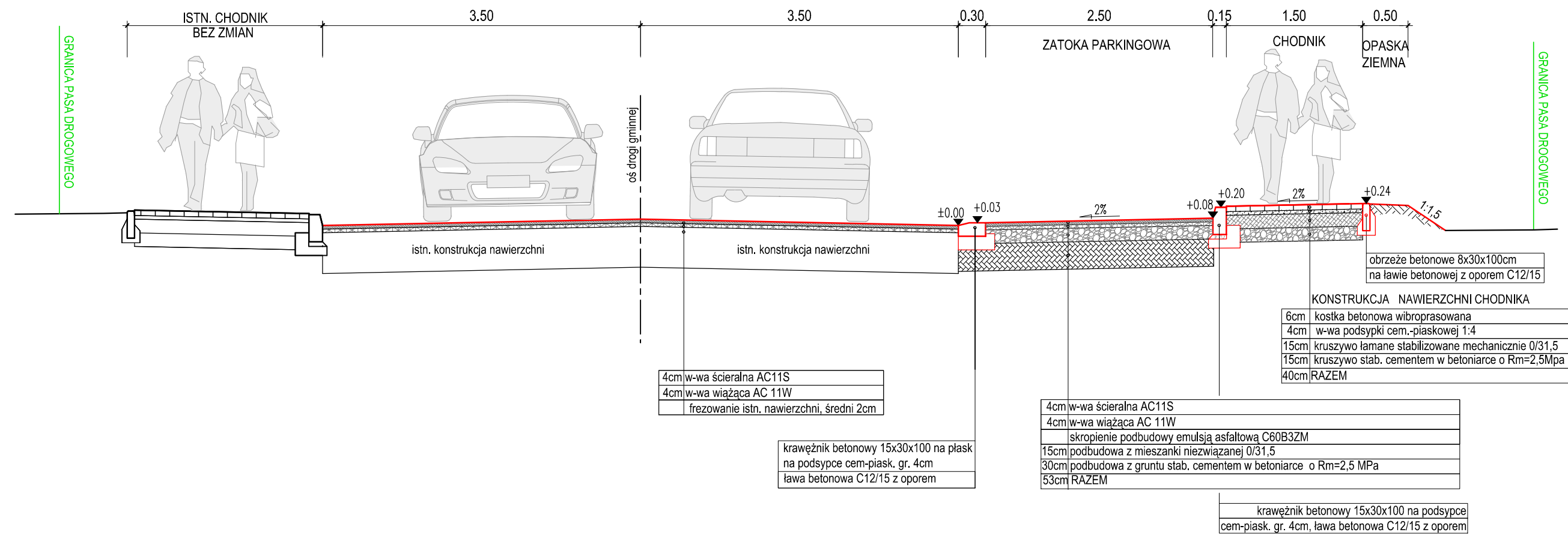

PRZEKRÓJ NORMALNY

W KM 0+084,90 DO KM 0+165,60

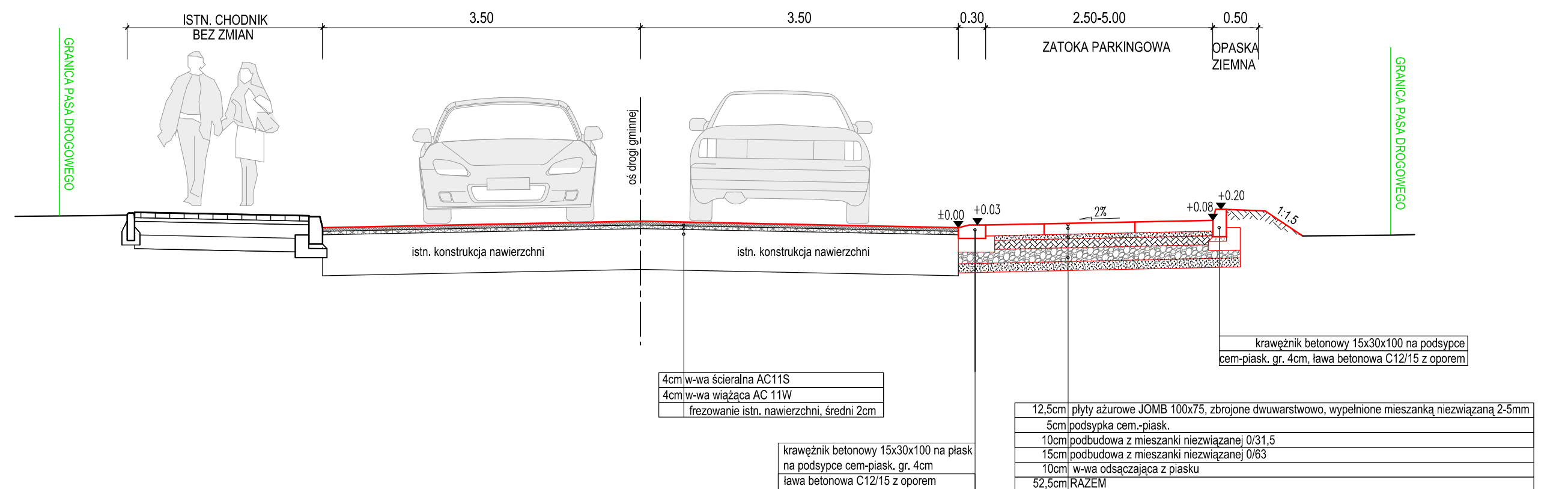

PRZEKRÓJ NORMALNY

W KM 0+195,20 DO KM 0+228,80

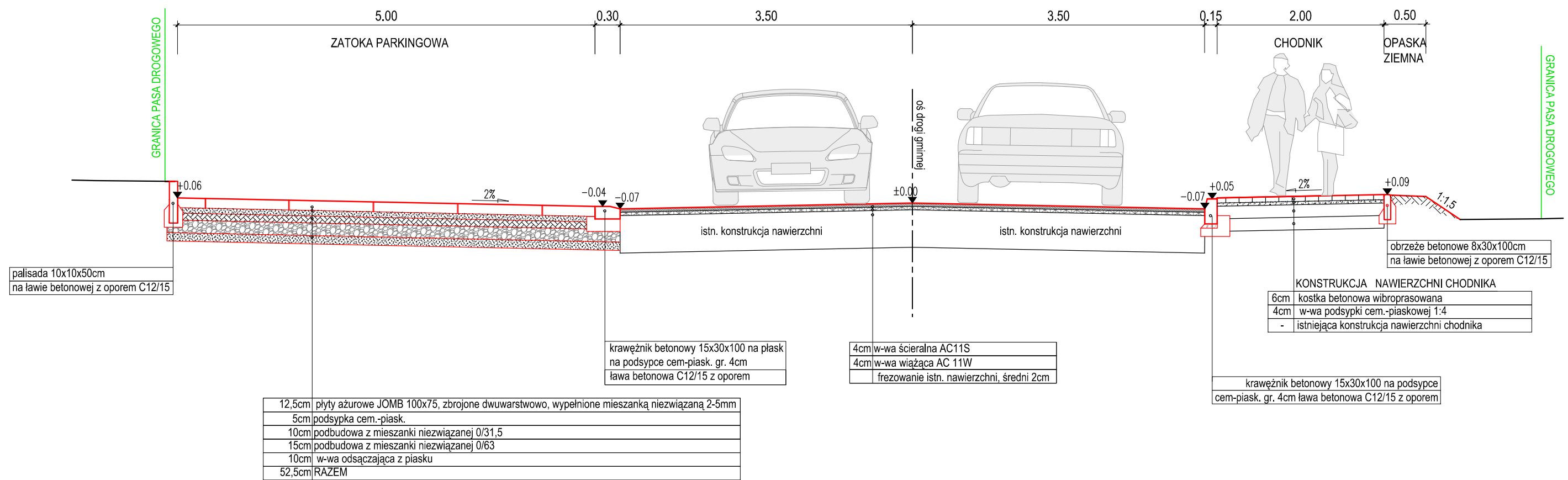

PRZEKRÓJ NORMALNY

W KM 0+344,50 DO KM 0+380,00

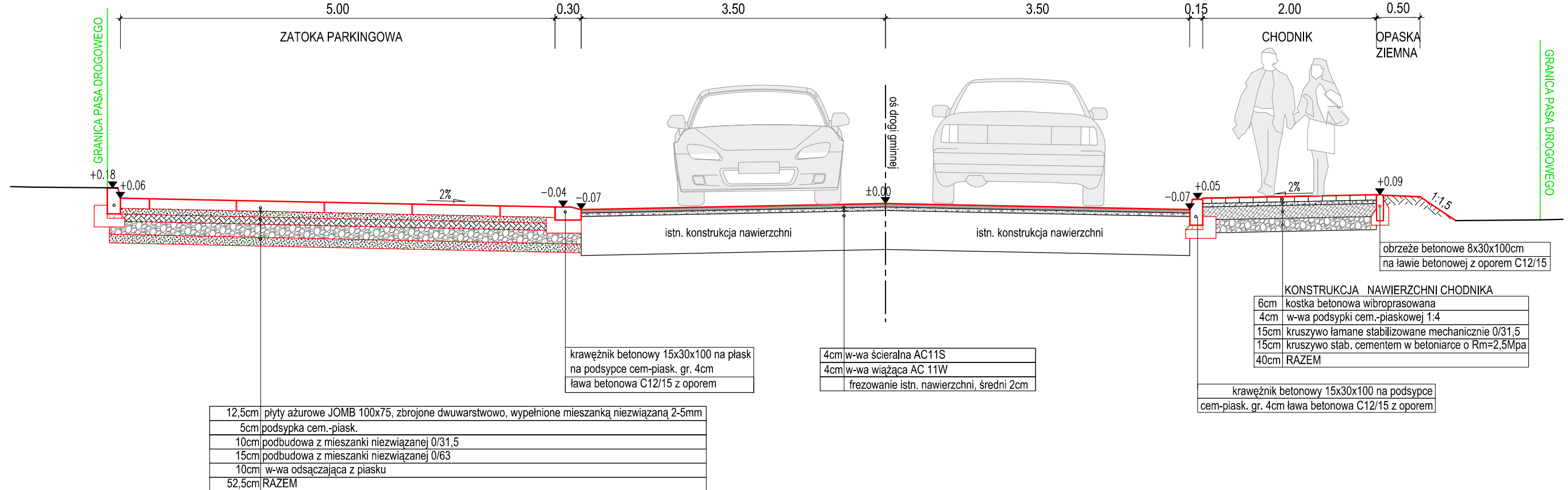

JEDNOSTKA PROJEKTOWA:		Jodłówka 331, 37-560 Pruchnik tel. 722-130-827, www.centerprojekt.pl NIP: 7922080301 REGON: 36818768	
	BIURO PROJEKTOWE CENTER PROJEKT		
	NAZWA OPRACOWANIA:		
Przebudowa drogi gminnej nr 111220R, ul. Skarbowskiego			
ADRES INWESTYCJI:		INWESTOR:	
powiat: mirowski, powiat: nowy obwód: w Jarosławu, 0004 dz. nr ge. nr: 14247, 14249, 14335, 14268, 14267, 14330, 14328, 14336, 14339		Gmina Miejska Jarosław 37-500 Jarosław ul. Rynek 1	
FUNKCJA/ BRANŻA:	Imię i Nazwisko / Nr Uprawnień		Podpis
Projektant: PROJEKTOWA:	mgr inż. Alfred SEDLAK WG19-19-30519-2, 20169		
Opracował:	mgr inż. Marcin RYMARZ POK03132PW0K18		
NAZWA RYSUNKU:			
PRZEKROJE TYPOWE			
FAZA:	DATA:	SKALA:	NR RYS.:
P.W.	04.2019r.	1:500	3