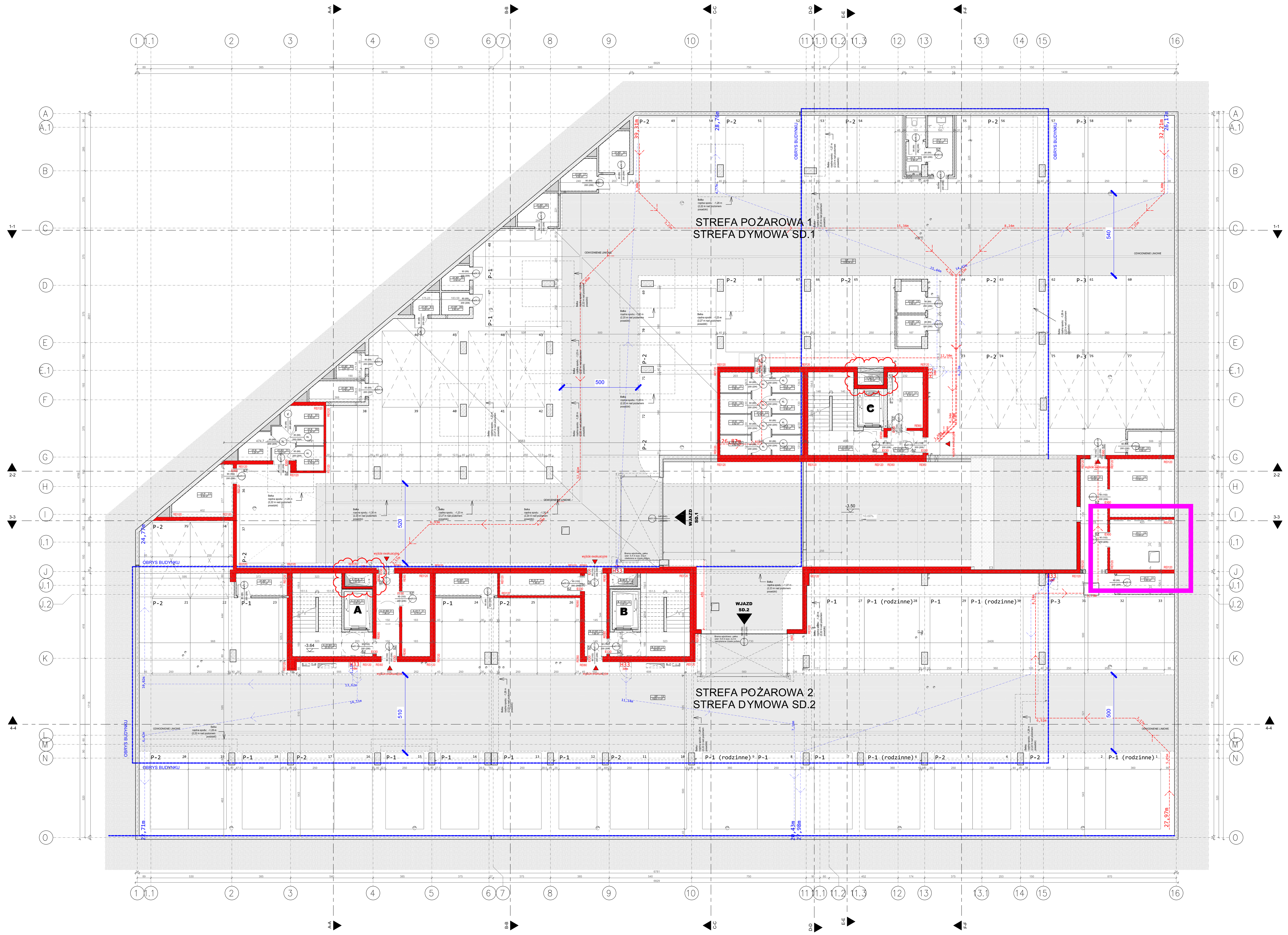

A_Powierzchnia kondygnacji netto - Części wspólne - Poziom -1

Typ	Nr	Nazwa pom.	Pow. kondygnacji netto [m2]
-01.K			
-01.K	1	Komórka lokatorska	2.68 m²
-01.K	2	Komórka lokatorska	2.62 m²
-01.K	3	Komórka lokatorska	2.62 m²
-01.K	4	Komórka lokatorska	2.62 m²
-01.K	5	Komórka lokatorska	2.58 m²
-01.K	6	Komórka lokatorska	2.58 m²
-01.K	7	Komórka lokatorska	2.58 m²
-01.K	8	Komórka lokatorska	2.64 m²
-01.K	9	Komórka lokatorska	2.79 m²
-01.K	10	Komórka lokatorska	2.24 m²
-01.K	11	Komórka lokatorska	3.43 m²
-01.K	12	Komórka lokatorska	3.24 m²
			32.61 m²
-01.KO			
-01.KO	1	Przedsionek	12.65 m²
-01.KO	2	Przedsionek	6.76 m²
-01.KO	3	Przedsionek	3.5 m²
			22.92 m²
-01.KP			
-01.KP	1	Pom. przynależne	4.77 m²
-01.KP	2	Pom. przynależne	5.82 m²
-01.KP	3	Pom. przynależne	4.68 m²
-01.KP	4	Pom. przynależne	3.66 m²
-01.KP	5	Pom. przynależne	3.49 m²
-01.KP	6	Pom. przynależne	4.83 m²
-01.KP	7	Pom. przynależne	4 m²
-01.KP	8	Pom. przynależne	4.62 m²
-01.KP	9	Pom. przynależne	2.52 m²
-01.KP	10	Pom. przynależne	2.6 m²
-01.KP	11	Pom. przynależne	2.24 m²
-01.KP	12	Pom. przynależne	2.67 m²
-01.KP	13	Pom. przynależne	4.76 m²
			50.67 m²
-01.P			
-01.P	1	Pom. porządkowe	6.29 m²
-01.P	2	Toaleta dla pracowników	4.58 m²
-01.P	3	Rowerownia/wózkownia	9.54 m²
			20.41 m²
-01.T			
-01.T	1	Węzeł wodny	4.63 m²
-01.T	2	Węzeł cieplny	13.69 m²
-01.T	3	Pom. elektryczne	15.92 m²
			34.24 m²
A.-01.KO			
A.-01.KO	1	Przedsionek	7.96 m²
A.-01.KO	2	Komunikacja	20.5 m²
A.-01.KO	3	Komunikacja	4.25 m²
			32.71 m²
A.-01.S			
A.-01.S	1	Szacht	1.57 m²
			1.57 m²
A.-01.T			
A.-01.T	1	Pom. elektryczne	9.75 m²
			9.75 m²
B.-01.KO			
B.-01.KO	1	Przedsionek	7.68 m²
B.-01.KO	2	Komunikacja	20.5 m²
B.-01.KO	3	Komunikacja	4.25 m²
			32.43 m²
B.-01.S			
B.-01.S	1	Szacht	1.57 m²
			1.57 m²
B.-01.T			
B.-01.T	1	Pom. elektryczne	7.48 m²
			7.48 m²
C.-01.KO			
C.-01.KO	1	Przedsionek	3.6 m²
C.-01.KO	2	Komunikacja	19.13 m²
C.-01.KO	3	Komunikacja	4.25 m²
			26.97 m²
C.-01.S			
C.-01.S	1	Szacht	1.43 m²
			1.43 m²
C.-01.T			
C.-01.T	1	Pom. elektryczne	8.31 m²
			8.31 m²
GP			
GP	1	Garaż 1	1109.04 m²
GP	2	Garaż 2	1023.11 m²
			2132.15 m²
			2415.22 m²

A_Powierzchnia kondygnacji netto - Poziom -1

2415.22 m²

OZNACZENIA DRZWI

OZNACZENIA OKIEN

OZNACZENIA INNE

OZNACZENIA PRZECIWPOŻAROWE

Rewizja

Nr	Data	Treść
0	23.09.29	-
1	23.12.19	- optymalizacja ścian konstrukcyjnych - zwiększenie pow. mieszkalnych
2	24.02.12	- korekta zakresu ochrony przeciwpożarowej

Wykonawca dokumentacji projektowej: plus8.pl s.c. M.Górczyński, Ł.Pluta, R.Seemann 41-800 Zabrze, Kondratowicza 18

plus8.pl architekci

Inwestor: ATAL S.A. ul. Stawowa 27, 43-400 Cieszyn

Lokalizacja obiektu: dz. ew. 2038, 2041, 2042, 2043, 2044, ul. Okulickiego, 41-121 Gliwice

Nazwa zamierzenia inwestycyjnego: Budowa trzech wieloklatkowych budynków wielorodzinnych z garażami podziemnymi wraz z niezbędną infrastrukturą techniczną i drogową oraz przebudowa sieci gazowej średniego ciśnienia

Nazwa elementu projektu budowlanego / Zakres: Projekt Techniczny / Budynek A / Tom VI - Projekt Architektoniczny

	Zakres	Nr uprawnień	Podpis
Projektant(ka): mgr inż. arch. SEEMANN Rafał	Architektura	2/SLOKK/2019	
Sprawdził(a): dr inż. arch. GÓRCZYŃSKI Michał	Architektura	27/10/SLOKK/II	
Opracował(a): mgr inż. arch. SIERANT Anna	Architektura	3/SLOKK/2019	
Opracował(a): mgr inż. arch. GITNER Monika	Architektura		
Opracował(a): mgr inż. arch. SIKORA Natalia	Architektura		

Tytuł rysunku: RZUT KONDYGNACJI -1

Nr rysunku: PT-II.6 A-R-01

Skala rysunku: 1 : 100

Rewizja: 2

Data: 02.2024

Edycja: 0