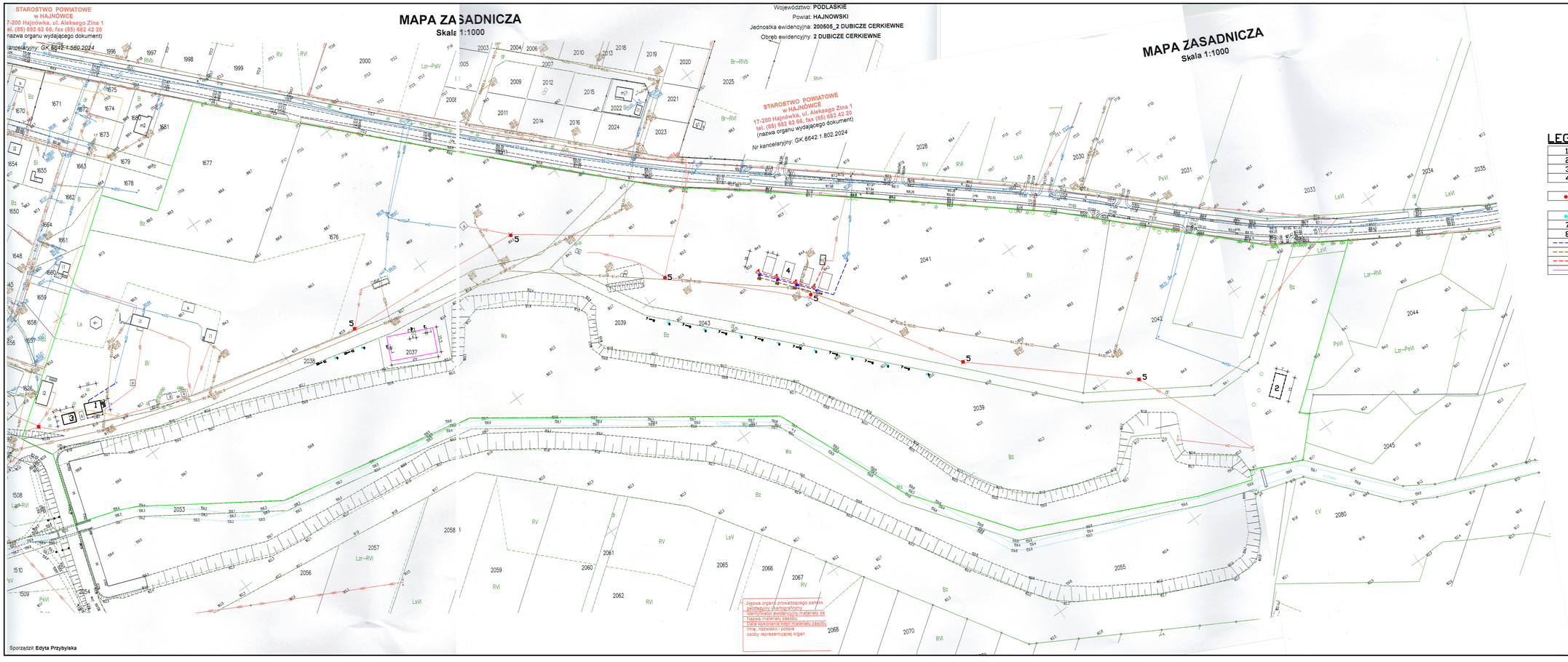

LEGENDA:

1	- PROJ. BUDYNEK CENTRUM INFORMACJI TURYSTYCZNEJ
2	- PROJ. WIATA
3	- PROJ. HANGAR (BLASZAK) NA SPRZĘT WODNY
4	- PROJ. MIEJSCE NA 4 KAMPERY Z PODŁĄCZENIEM DO KANALIZACJI, WODY I PRĄDU
5	- WYMIANA SŁUPÓW OŚWIETLENIOWYCH STALOWYCH PARKOWYCH WYS. 5m - 6SZT
6	- SŁUP OŚWIETLENIOWY SOLARNY WYS. 4m - 8SZT
7	- PROJ. ŁAWKA STALOWA Z SIEDZISKIEM DREWN. - 8SZT
8	- PROJ. KOSZT STALOWY Z DASZKIEM - 8SZT
	- PROJ. INSTALACJA WODOCIĄGOWA ŚR. 25-32PE
	- PROJ. INSTALACJA KANALIZACYJNA 110-160PVC
	- PROJ. INSTALACJA ELEKTRYCZNA
	- PROJ. OGRODZENIE PANELOWE H=1,5m L=89m Z MONTAŻEM 2 BRAMEK SZER. 1,0m I BRAMY SZER. 4m

PROJEKT
17-200 HAJNÓWKA, UL. TOROWA 33
NIP 543-179-93-83, REGON 200366670
tel. (85) 682 30 31, 668 174 531

Nr rys.	1	Skala	1:1000

Nazwa zadania: SZKIC LIKALIZACJI OBIEKTU NA DZIAŁCE

Inwestor: Gmina Dubicze Cerkiewne,
17-204 Dubicze Cerkiewne, ul. Główna 65

Nazwa i adres obiektu: Rewitalizacja i zagospodarowanie zalewu "Bochnaty" wraz z przyległymi terenami do zalewu w m. Dubicze Cerkiewne, gm. Dubicze Cerkiewne
17-204 Dubicze Cerkiewne, Dubicze Cerkiewne, nr. ew. dz. 1676, 2041, 2037, 2038, 2039, 2043, 2045

Projektant:	Data:	Podpis:
	Czerwiec 2024r.	