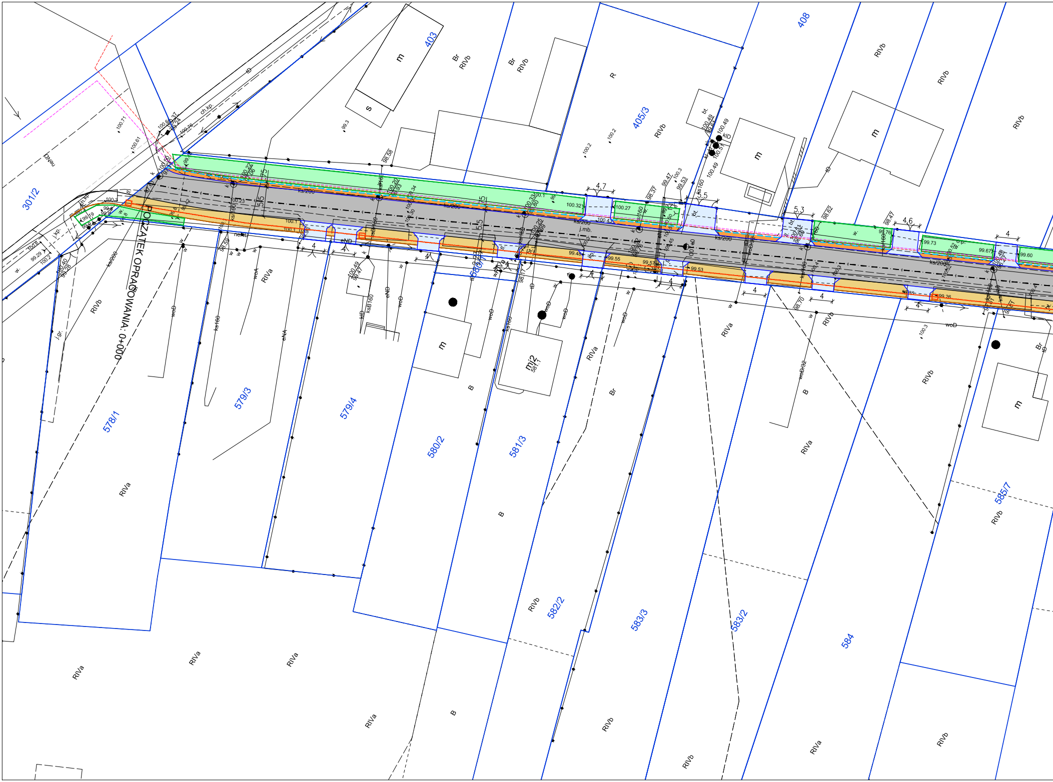

POCZĄTEK OPRACOWANIA: 0+000
301/2
403
405/3
408
578/1
579/3
579/4
580/2
581/3
582/2
583/3
583/2
584
585/7
RIVa
RIVb
Br
B
R
m
s
mi2
ks200
ks160
woD
eND
eNA
tD
w.
ch.kp.
j.mb.
4.7
5.5
4
4.6
99.3
100.2
100.71
100.61

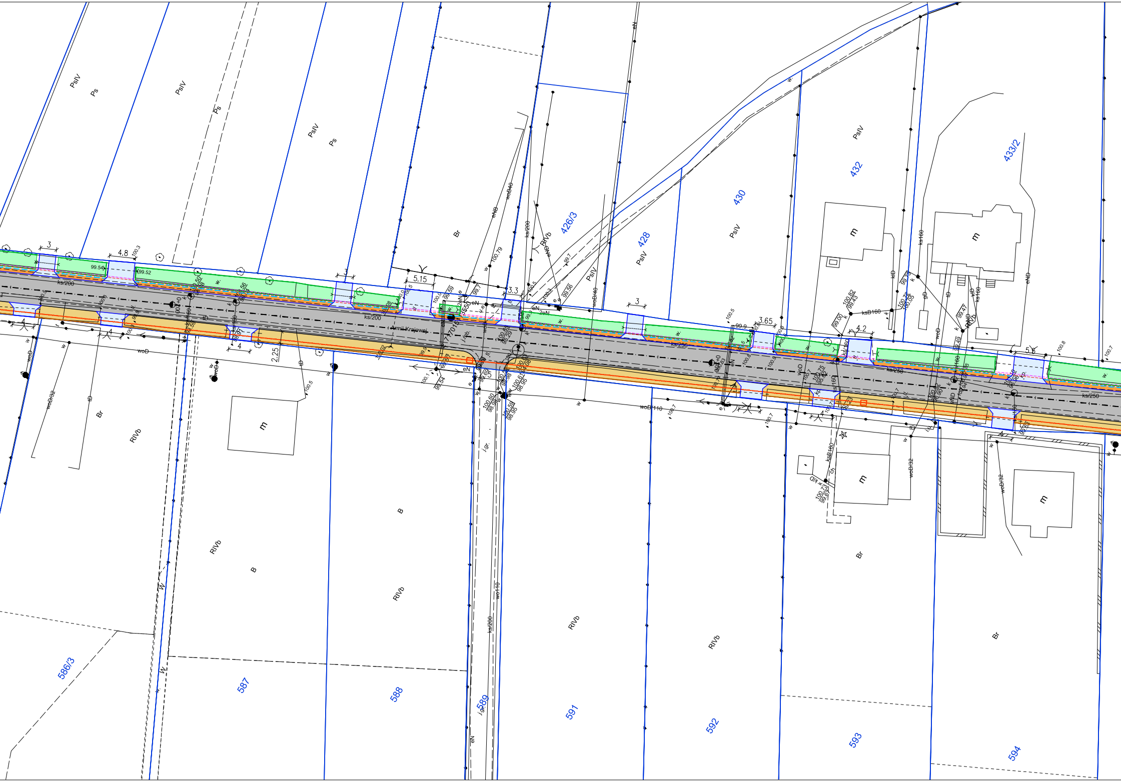
Armii Krajowej
426/3
428
430
432
433/2
586/3
587
588
589
591
592
593
594
PsIV
Ps
Br
RIVb
B
m
3
4.8
5.15
3.3
3
3.65
4.2
5.6
4
4
2.25
ks/200
ks/250
ksB160
woD
woD/32
woD/40
woD 110
wo110
eN
eND
tD
w
99.54
99.52
99.9
100.3
100.5
100.7
100.8

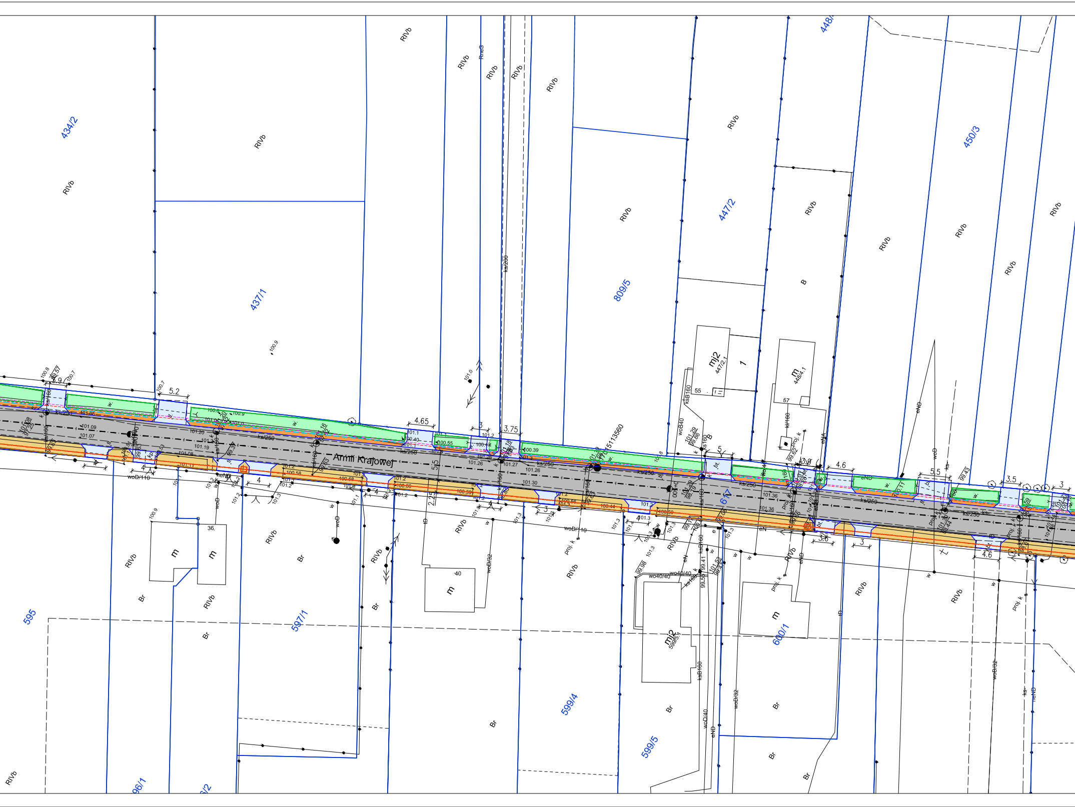
434/2
RIVb
437/1
809/5
447/2
448/
450/3
RIIIb
RIVb
B
mj2
447/2.1
m
448/4.1
Armii Krajowej
617
595
597/1
599/4
599/5
600/1
596/1
6/2
Br
m
mj2
599/5.1
ks/250
ks/200
ksB160
woD/110
woD/32
wo40/40
woB40
eND
eN
proj. k
5.2
4.65
3.75
4.6
5.5
3.5
5513560
100.9
101.0

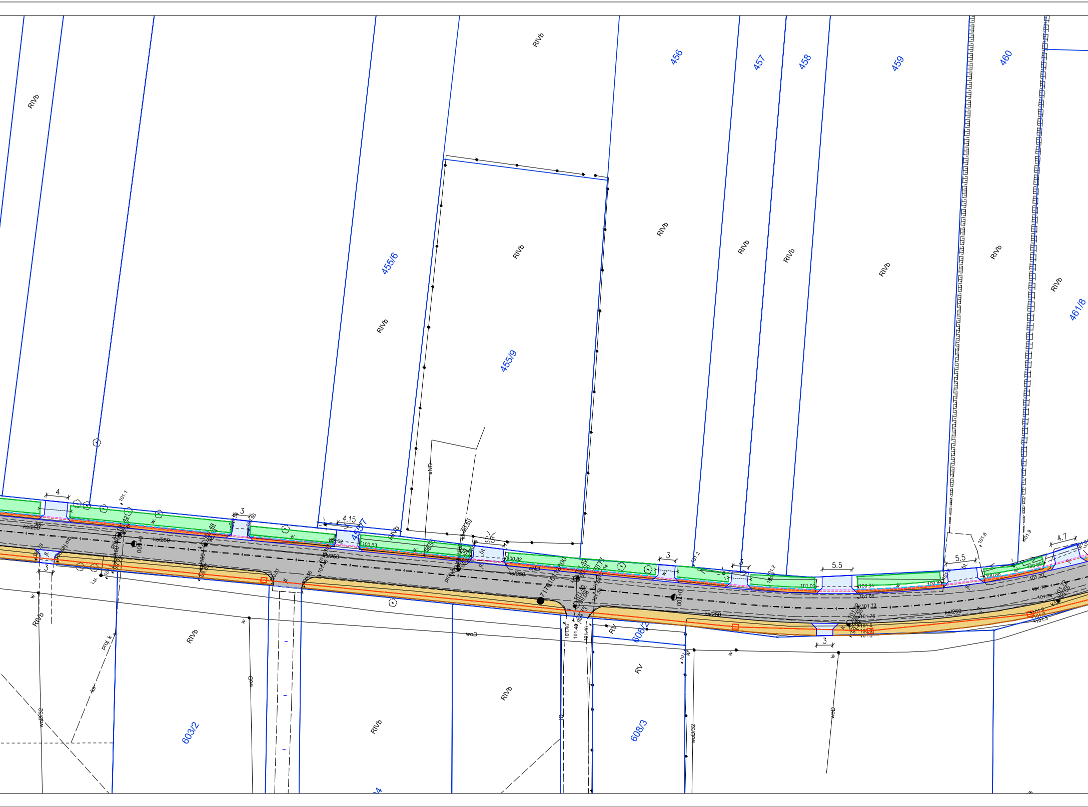
RIVb
455/6
455/9
456
457
458
459
460
461/8
455/7
603/2
608/2
608/3
RV
4
3
4.15
5.5
4.7
ks/250
woD
woD/32
eND
proj.k
101.1
100.63
100.82
100.94
101.00
101.86
101.73
101.76
101.70
0+100
0+200
0+300
0+400

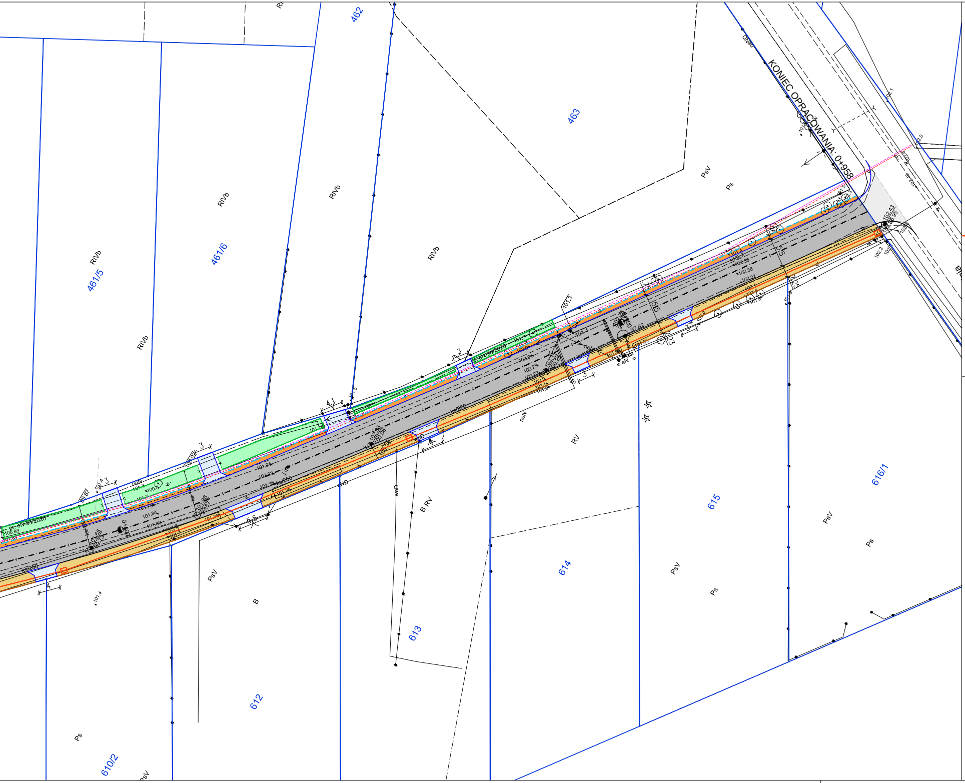
KONIEC OPRACOWANIA: 0+958
461/5
461/6
462
463
612
613
614
615
616/1
610/2
RIVb
RIVb
RIVb
RIVb
RIVb
PsV
Ps
RV
B RV
B
PsV
Ps
PsV
Ps
Ps
PsV
neN
woD
pr. eN-94/2020
eN-94/2020

## LEGENDA

| | |
|---|---|
| — | krawężnik |
| — | opornik |
| - - - | krawędź pobocza |
| — | obrzeże chodnikowe |
| -·-·- | oś drogi |
| —☐ | projektowany kanał technologiczny<br>2 rury DVK110 / studnie SKO-2 |
| ▨ | nawierzchnia drogi |
| ☐ | projektowane zjazdy |
| 🟧 | pobocze gruntowe ulepszone kruszywem |
| 🟨 | chodnik |
| 🟩 | odtwarzane rowy |

GENERALNY PROJEKTANT:

**PROJEKT**
Robert Szuliński

ul. Krupówki 10
05-500 Piaseczno

INWESTOR:

GMINA
WISKITKI

ul. Kościuszki 1
96-315 Wiskitki
Tel. 0 46 854 50 10

INWESTYCJA:

PRZEBUDOWA DROGI GMINNEJ WEWNĘTRZNEJ - ul. Armii Krajowej
w Wiskitkach, dz. ew. nr 617 obręb 0001 Wiskitki Miasto

| PROJEKTANT: | nr uprawnień | podpis |
|---|---|---|
| inż. Przemysław Wiącek | MAZ/0396/POOD/06 | |
| SPRAWDZAJĄCY: | nr uprawnień | podpis |
| – | – | |

NAZWA RYS.: **PLAN SYTUACYJNY**

| Skala: | Data: | Faza: | Branża: | Nr rys: | Rewizja: |
|---|---|---|---|---|---|
| 1:500 | 04/2021 | PW | DR | 01 | A |

Projekt chroniony prawem autorskim.

Rozpatrywac łącznie z projektami branżowymi.