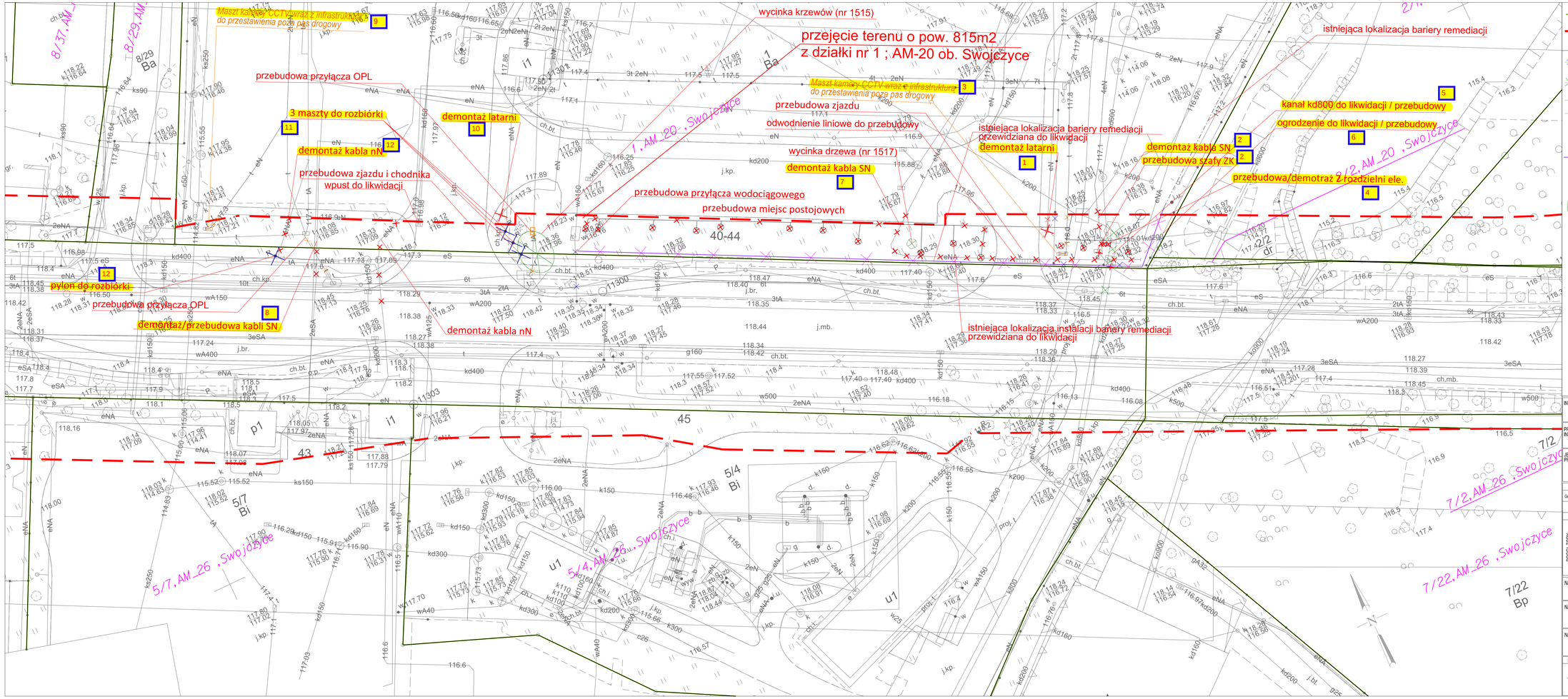

LEGENDA:

- istniejące granice nieruchomości
- 1/2 istniejące numery działek ewidencyjnych
- projektowane linie rozgraniczające teren inwestycji
- sieć wodociągowa przeznaczona do likwidacji/przebudowy
- Infrastruktura kanalizacji deszczowej przeznaczona do likwidacji/przebudowy
- sieci elektroenergetyczne przeznaczone do likwidacji/przebudowy
- sieci teletechniczne przeznaczone do likwidacji/przebudowy
- likwidacja masztu / pylonu
- likwidacja/przebudowa bariery remediacji
- projektowana wycinka drzewa
- projektowana wycinka krzewów
- ogrodzenie do likwidacji / przebudowy
- likwidacja/przebudowa instalacji bariery remediacji w tym: rozdzielni ele., kabli ele., rur, otworów technologicznych i napowietrzających

INWESTOR	**PREZYDENT WROCŁAWIA** ul. Sukiennice 9, 50-107 Wrocław Tel.: +48 71 777 82 01, 777 88 99
PRZEDSTAWICIEL INWESTORA	**WROCŁAWSKIE INWESTYCJE SP. Z O. O.** **50-059 Wrocław, Ofiar Oświęcimskich 36** **Tel.: +48 71 77 10 900 lub 901; Fax: +48 71 77 10 904** **www.wi.wroc.pl**
JEDNOSTKA PROJEKTOWA	BIPROGEO PROJEKT **BIPROGEO - PROJEKT Sp. z o.o.** ul. Bukowskiego 2; 52-418 Wrocław T.: 71 337 46 12 / 71 364 33 95 E: kontakt@biprogeo-projekt.pl

	Zespół projektowy	Nr uprawnień	Specjalność	Podpis
Generalny Projektant	mgr inż. Jarosław Broda	14/99/DUW	konstrukcyjno/budowlana do projektowania bez ograniczeń	

PROJEKTANCI OPRACOWUJĄCY CZĘŚCI PROJEKTU

Branża	Zespół projektowy	Nr uprawnień	Specjalność	Podpis
DROGI, TORY	Projektant	dr inż. Marek Jagiełło	165/94/UW	konstrukcyjno/inżynieryjna do projektowania bez ograniczeń
	Projektant	mgr inż. Paweł Waligóra	298/DOŚ/09	drogowa do projektowania bez ograniczeń
	Projektant	mgr inż. Paweł Hawrysz	241/DOŚ/11	drogowa do projektowania bez ograniczeń
	Projektant	mgr inż. Wojciech Mazurek	DOŚ/0246/PBD/21	inżynieryjna drogowa do projektowania bez ograniczeń
	Sprawdzający	mgr inż. Paweł Barycki	DOŚ/0291/PBD/16	inżynieryjna drogowa do projektowania bez ograniczeń

Nazwa zadania	Rozbudowa drogi wojewódzkiej nr 455 w związku z budową trasy tramwajowo autobusowej na osiedle Swojczyce we Wrocławiu
Nazwa opracowania	PROJEKT BUDOWLANY PROJEKT DROGOWO-TOROWY
Nazwa rysunku	PLAN SYTUACYJNY Rejon terminala paliw nr 111 PKN Orlen S.A.

Skala	Data	Adres Inwestycji	Stadium	Branża	Symbol tomu	Nr rysunku
1:250	06.2023	Wrocław obręb ewidencyjny: Swojczyce	PB	DR	0100	0100-01